



ACTA DE ENTREGA-RECEPCION

NO. DE OBRA: 2015301890027



**ORGANO DE FISCALIZACIÓN SUPERIOR DEL ESTADO DE VERACRUZ.
Fondo de Aportaciones para la Infraestructura Social Municipal y de las Demarcaciones
Territoriales del Distrito Federal (FISMDF) 2015**

REUNIDOS EN LA CARRETERA A LA BARRA NORTE DE LA COLONIA LA MATA DEL MUNICIPIO DE TUXPAN, VER., SIENDO LAS 10:00 HORAS DEL DÍA 22 DE octubre DE 2015, REUNIDOS LOS REPRESENTANTES DEL

MIEMBROS DEL CONSEJO DE DESARROLLO MUNICIPAL.

LIC. RAUL ALBERTO RUIZ DIAZ, LIC. JAIME HUESCA GOMEZ, C.P. CARLOS AUGUSTO FLORES CORONA, LIC. JAVIER BENITEZ PONCE, PROF. ALFONSO SANCHEZ HERNANDEZ, C.P. HUMBERTO BENITEZ PEREZ Y C.P. ROBERTO GUERRERO COBOS.

PRESIDENTE MUNICIPAL, SECRETARIO DEL H. AYUNTAMIENTO, TESORERO MUNICIPAL, SINDICO ÚNICO, REGIDOR PRIMERO, CONTRALOR INTERNO MUNICIPAL Y VOCAL DE CONTROL Y VIGILANCIA; RESPECTIVAMENTE.

POR EL COMITÉ COMUNITARIO:

C. LUIS ENRIQUE ACHAVAL ROBLES, C. REGINA ACHAVAL ROBLES, Y C. LUCERO ACHAVAL ROMERO.

PRESIDENTE, SECRETARIO, Y VOCAL DE CONTROL Y VIGILANCIA; RESPECTIVAMENTE, EN REPRESENTACIÓN DE LOS BENEFICIARIOS DE LAS OBRAS Y/O ACCIONES MENCIONADAS A CONTINUACIÓN.

Y LA EMPRESA CONTRATISTA A QUIEN SE LE ADJUDICO EL CONTRATO:

NOMBRE Y/O RAZON SOCIAL.	PROYECTOS EDUSTAFRAN, S.A. DE C.V.
DOMICILIO.	BLVD. RAFAEL MARTINEZ DE LA TORRE No. 168, SAN MANUEL 93600; MARTINEZ DE LA TORRE, VERACRUZ
R. F. C	PED-130227-TQ5
REPRESENTANTE DE LA EMPRESA.	ING. STALIN SANCHEZ MACIAS, REPRESENTANTE LEGAL

CON EL OBJETO DE EFECTUAR EL ACTO DE ENTREGA-RECEPCION DE LA OBRA:

"CONSTRUCCION DE PAVIMENTO DE CONCRETO HIDRAULICO EN LA CARRETERA A LA BARRA NORTE, DE LA CALLE CAPULLO AL PUENTE TAMPAMACHOCO, COLONIA LA MATA, DE LA LOCALIDAD DE TUXPAN DE RODRIGUEZ CANO DEL MUNICIPIO DE TUXPAN, VERACRUZ"

Lucero Achaval Romero



ACTA DE ENTREGA-RECEPCION

NO. DE OBRA: 2015301890027



DATOS DE LA OBRA.

NUMERO DE OBRA 2015301890027	MODALIDAD DE CONTRATACIÓN: INVITACION RESTRINGIDA		
	ADJUDICACIÓN DIRECTA.	INVITACIÓN RESTRINGIDA.	LICITACIÓN PÚBLICA.
MONTO DEL CONTRATO. \$2,187,383.24	FECHA DE INICIO REAL. DD/MM/AA 22 DE agosto DE 2015	FECHA DE TERMINO REAL. DD/MM/AA 20 DE octubre DE 2015	
NO. DE CONTRATO. DOP_2015301890027_FISM-DF_IR_020_C032	NOMBRE DE LA COMPAÑÍA AFIANZADORA: AFIANZADORA INSURGENTES, S.A. DE C.V.		
ANTICIPO.	\$656,214.97		
POR ANTICIPO.	NO. DE FOLIO. 6455-06222-6	FECHA. 17 DE agosto DE 2015	
POR CUMPLIMIENTO.	NO. DE FOLIO. 6455-06223-5	FECHA. 17 DE agosto DE 2015	
VICIOS OCULTOS.	NO. DE FOLIO.	FECHA.	
AMPLIACION AL CUMPLIMIENTO	NO. DE FOLIO. NO APLICA	FECHA. NO APLICA	

Lucero Achaval Romero

INVERSIÓN.

INVERSIÓN APROBADA.			INVERSIÓN EJERCIDA.		
TOTAL	F.I.S.M.	PARTICIPANTES	TOTAL	F.I.S.M.	PARTICIPANTES
\$2,187,383.24	\$2,187,383.24	\$0.00	\$2,187,383.24	\$2,187,383.24	\$0.00

SALDO: \$ 0.00

RELACION DE LAS ESTIMACIONES.

ESTIMACIÓN	FECHA	IMPORTE EJERCIDO	IMPORTE LIQUIDO
ANTICIPO	17 DE agosto DE 2015	\$0.00	\$656,214.97
1 (UNO PARCIAL)	20 DE octubre DE 2015	\$1,608,943.71	\$1,119,325.50
2 (DOS) FINIQUITO	27 DE octubre DE 2015	\$578,439.53	\$402,414.40
	TOTAL	\$2,187,383.24	\$ 2,177,954.87



ACTA DE ENTREGA-RECEPCION

NO. DE OBRA: 2015301890027



EL H. AYUNTAMIENTO, HA DESIGNADO A LOS TÉCNICOS ENCARGADOS DE RECIBIR LA OBRA.

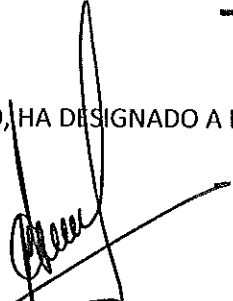

ING. MIGUEL PEDRO AIZCORBE SALICRUP.
DIRECTOR DE OBRAS PUBLICAS



ARQ. JUAN MANUEL ROMERO CUEVAS
SUPERVISOR DE OBRAS PUBLICAS

Y REPRESENTANTES DE LA EMPRESA CONTRATISTA.

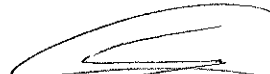

ING. STALIN-SANCHEZ MACIAS
REPRESENTANTE LEGAL Y/O RESIDENTE DE OBRA

UNA VEZ VERIFICADA LA OBRA, MEDIANTE EL RECORRIDO E INSPECCIÓN POR LAS PARTES QUE INTERVIENEN, Y ESTANDO DE ACUERDO EN LO MANIFESTADO, SE CONCLUYE QUE LA OBRA SE ENCUENTRA TOTALMENTE TERMINADA Y APTA PARA SU OPERACIÓN, POR LO QUE ESTA EN CONDICIONES DE SER RECIBIDA POR EL CONSEJO DE DESARROLLO MUNICIPAL Y EL COMITÉ COMUNITARIO QUIENES SE COMPROMETEN A IMPLEMENTAR MANCOMUNADAMENTE UN PROGRAMA DE CONSERVACIÓN DE CONSERVACIÓN Y MANTENIMIENTO DE LA MISMA.

EL ACTO DE ENTREGA – RECEPCIÓN DE LOS TRABAJOS REALIZADOS NO LIBERA AL CONTRATISTA POR LAS RESPONSABILIDADES DE OBRA FALTANTES, MAL EJECUTADA, MALA CALIDAD DE LOS MATERIALES EMPLEADOS, PAGOS INDEBIDOS O VICIOS OCULTOS, POR LO QUE EL AYUNTAMIENTO SE RESERVA EL DERECHO DE REALIZAR PARTICULARMENTE LAS RECLAMACIONES QUE A DERECHO CORRESPONDA.

NO HABIENDO OTRO ASUNTO QUE TRATAR SE DA POR CONCLUIDO EL ACTO, SIENDO LAS 12:00 HORAS DEL DÍA ANTES CITADO, LEVANTANDO PARA CONSTANCIA DE ESTE ACUERDO LA PRESENTE AGTA EN ORIGINAL DONDE FIRMAN QUIENES INTERVINIERON EN ELLA. DAMOS FE...

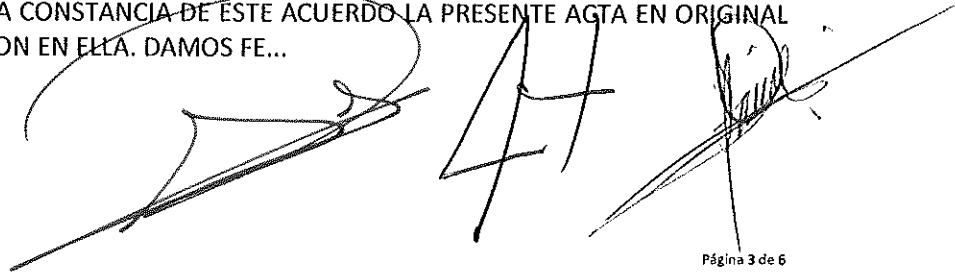

Lucero Acheval Romero



ACTA DE ENTREGA-RECEPCION

NO. DE OBRA: 2015301890027



ENTREGA

ING. STALIN SANCHEZ MACIAS
REPRESENTANTE LEGAL Y/O RESIDENTE DE OBRA

RECIBE

MIEMBROS DEL CONSEJO DE DESARROLLO MUNICIPAL.

LIC. RAUL ALBERTO RUIZ DIAZ.
PRESIDENTE MUNICIPAL

LIC. JAIME HUESCA GOMEZ.
SECRETARIO DEL AYUNTAMIENTO

C.P. CARLOS AUGUSTO FLORES CORONA.
TESORERO MUNICIPAL

LIC. JAVIER BENITEZ PONCE.
SINDICO UNICO MUNICIPAL

PROF. ALFONSO SANCHEZ HERNANDEZ.
REGIDOR PRIMERO

C.P. ROBERTO GUERRERO COBOS.
VOCAL DE CONTROL Y VIGILANCIA

C.P. HUMBERTO BENITEZ PEREZ
CONTRALOR INTERNO MUNICIPAL

Lucero Adriana Romero



ACTA DE ENTREGA-RECEPCION

NO. DE OBRA: 2015301890027



POR EL COMITÉ COMUNITARIO.

C. LUIS ENRIQUE ACHAVAL ROBLES
PRESIDENTE

C. REGINA ACHAVAL ROBLES
SECRETARIO

Lucero Achaval Romero

C. LUCERO ACHAVAL ROMERO
VOCAL DE CONTROL Y VIGILANCIA.



ACTA DE ENTREGA-RECEPCION

NO. DE OBRA: 2015301890027



FOTOGRAFIAS

AL INICIO

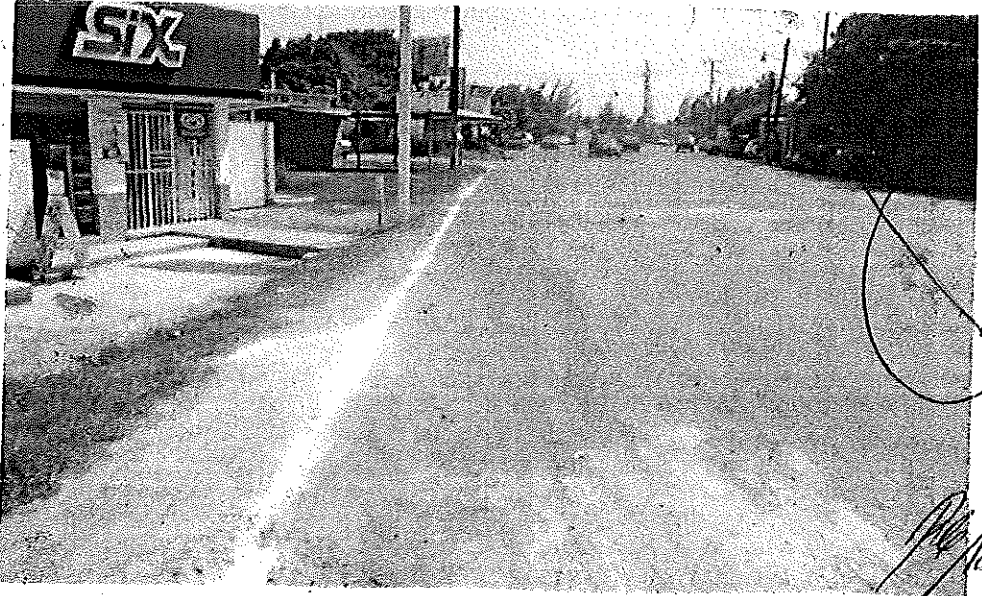

FINAL



Lucero Achaval Romero

[Handwritten signature]

[Handwritten signature]

[Handwritten signature]

[Handwritten signature]

[Handwritten signature]

[Handwritten signature]

[Large handwritten signature]



PROYECTOS EDUSTAFRAN

ACTA DE ENTREGA - RECEPCIÓN

EN LA QUE SE CONFIRMA LA TERMINACIÓN TOTAL DE LOS TRABAJOS DE CONTRUCCIÓN A QUE SE REFIERE EL CONTRATO:

No. DE CONTRATO:
DE FECHA:

DOP_2015301890027_FISM-DF_IR_020_C032
17 de agosto de 2015

CELEBRADO ENTRE EL H. AYUNTAMIENTO DE TUXPAM, VER. Y POR
REPRESENTADO POR EL ING. STALIN SANCHEZ MACIAS

PROYECTOS EDUSTAFRAN, S.A. DE C.V.
EN SU CARÁCTER DE REPRESENTANTE LEGAL

EN LA CIUDAD Y PUERTO DE TUXPAM, VER., SIENDO LAS 11:00 HRS. DEL DÍA 21 de octubre de 2015
SE REUNIERON EN LAS OFICINAS DE LA DIRECCIÓN MUNICIPAL DE OBRAS PÚBLICAS DE TUXPAM, VER., UBICADAS EN CALLE H. COLEGIO MILITAR ESQ.
CALLE 5 DE MAYO, COL. ZAPOTE GORDO.

LAS PERSONAS CUYOS NOMBRES Y CARÁCTER CON QUE INTERVIENE SE MENCIONA AL CALCE DE ESTE DOCUMENTO, PARA REALIZAR LA
ENTREGA - RECEPCIÓN DE LOS TRABAJOS QUE SE ESPECIFICAN A CONTINUACIÓN:

DESCRIPCIÓN DE LA OBRA:	CONSTRUCCIÓN DE PAVIMENTO DE CONCRETO HIDRAULICO EN LA CARRETERA A LA BARRA NORTE, DE LA CALLE CAPULLO AL PUENTE TAMPAMACHOCO, COLONIA LA MATA
-------------------------	------------------------------------------------------------------------------------------------------------------------------------------------

FECHA DE INICIO DEL CONTRATO:	22 de agosto de 2015
FECHA DE INICIO REAL:	22 de agosto de 2015
FECHA DE TERMINACIÓN DEL CONTRATO:	20 de octubre de 2015
FECHA DE TERMINACIÓN REAL:	20 de octubre de 2015
PLAZO EN DÍAS:	60
MONTO DEL CONTRATO:	\$2,187,383.24
MONTO DEL CONVENIO:	\$0.00
MONTO EJERCIDO:	\$2,187,383.24

LOS CONCEPTOS Y VOLÚMENES EJECUTADOS EN LA OBRA:

DESCRIPCIÓN	UNIDAD	VOLUMEN
SUMINISTRO Y COLOCACION DE LETRERO DE IDENTIFICACION DE OBRA A BASE DE BASTIDOR METALICO TUBULAR ZINIRO GALV. 1" CON LONJA DE 1.00X1.50 M DE ACUERDO A DISEÑO INTEGRADO POR LA DIRECCION DE OBRAS PUBLICAS	PZA	1.00
GUARNICIONES Y BANQUETAS		
TRAZO Y NIVELACIÓN DE TERRENO PLANO POR MEDIOS MANUALES PARA DESPLANTE DE ESTRUCTURAS ESTABLECIENDO EJES AUXILIARES Y REFERENCIAS.	M2	412.76
EXCAVACIÓN A MANO EN CEPÁ CON AFINE DE TALUDES Y FONDO. MATERIAL SECO TIPO II, HASTA 2.00 M. DE PROFUNDIDAD EN ZONA "A", INCLUYE: HERRAMIENTA, MANO DE OBRA Y TODO LO NECESARIO PARA SU CORRECTA EJECUCIÓN. P.U.O.T.	M3	126.26
RELLENO EN ZANJAS CON MATERIAL PRODUCTO DE LA EXCAVACIÓN COMPACTADO EN CAPAS DE 20 CM. DE ESPESOR. MEDIDO COMPACTO. INCLUYE: ACARREO, MANO DE OBRA, HERRAMIENTA, EQUIPO Y TODO LO NECESARIO PARA SU CORRECTA EJECUCIÓN. P.U.O.T.	M3	53.59
CONSTRUCCIÓN DE GUARNICIÓN DE CONCRETO HIDRAULICO F'C=150 KG/CM2, T.M.A. 1 1/2" DE SECCIÓN TRAPEZOIDAL DE 15 X 20 X 50 CM., INCLUYE: CIMBRADO CON FORMAS METÁLICAS Y DESCIMBRADO, JUNTA DE CELOTEX CALAFATEADA @ 15 M VIBRADO, CURADO, ACABADO A VOLTEADOR EN LAS ORILLAS, MATERIALES, MANO DE OBRA, EQUIPO Y TODO LO NECESARIO PARA SU CORRECTA EJECUCIÓN. P.U.O.T.	ML	384.53
CONSTRUCCIÓN DE GUARNICIÓN DE CONCRETO HIDRAULICO F'C=150 KG/CM2, T.M.A. 1 1/2" DE SECCIÓN TRAPEZOIDAL DE 15 X 20 X 80 CM., INCLUYE: CIMBRADO CON FORMAS METÁLICAS Y DESCIMBRADO, JUNTA DE CELOTEX CALAFATEADA @ 15 M VIBRADO, CURADO, ACABADO A VOLTEADOR EN LAS ORILLAS, MATERIALES, MANO DE OBRA, EQUIPO Y TODO LO NECESARIO PARA SU CORRECTA EJECUCIÓN. P.U.O.T.	M	29.40
RELLENO EN ZANJAS CON MATERIAL INERTE COMPACTADO CON MEDIOS MECÁNICOS Y AGUA EN CAPAS DE 20 CMS. DE ESPESOR, INCLUYE: ACARREO DENTRO DE LA OBRA, MEDIDO COMPACTADO	M3	39.05
CONSTRUCCIÓN DE BANQUETA DE CONCRETO HIDRAULICO F'C=150 KG/CM2, T.M.A. 1 1/2" DE 8 CMS DE ESPESOR ACABADO ESCOBILLADO Y A VOLTEADOR, INCLUYE CIMBRA, CIMBRADO Y DESCIMBRADO, JUNTA DE CELOTEX Y CALAFATEO @ 20 MTS., JUNTAS FRÍAS EN SENTIDO TRANSVERSAL @ 2.0	M2	350.75
CARGA Y ACARREO A PRIMER KILÓMETRO DE MATERIALES PÉTREOS, ARENA, GRAVA, MAT. PRODUCTO DE EXCAVACIÓN Y/O DEMOLICIÓN EN CAMIÓN DE VOLTEO, DESCARGA A VOLTEO EN CAMINO PLANO, TERRACERÍA, LOMERÍO SUAVE REVESTIDO, LOMERÍO PRONUNCIADO PAVIMENTADO	M3	94.47
ACARREO EN CAMIÓN A KMS. SUBSECUENTES DE MATERIAL PETREO, ARENA, GRAVA, MAT. PRODUCTO DE EXCAVACION Y/O DEMOLICIÓN EN CAMION DE VOLTEO, DESCARGA A VOLTEO EN CAMINO PLANO, TERRACERÍA, LOMERIO SUAVE REVESTIDO, LOMERIO PRONUNCIADO PAVIMENTADO	M3-KM	661.29
LIMPIEZA GENERAL DE LA OBRA.	M2	412.76
TRAZO Y NIVELACIÓN CON EQUIPO TOPOGRÁFICO ESTABLECIENDO EJES DE REFERENCIA Y BANCOS DE NIVEL, INCLUYE: MATERIALES, MANO DE OBRA, EQUIPO Y HERRAMIENTA.	M2	2487.09



PROYECTOS EDUSTA FRAN

ACTA DE ENTREGA - RECEPCIÓN

CORTE CON MEDIOS MECÁNICOS EN MATERIAL TIPO "B" EN SECO, HASTA ALCANIZAR NIVEL DE SUBRASANTE	M3	2034.22
AFINE Y COMPACTACIÓN DE SUBRASANTE AL 95% PROCTOR CON MEDIOS MECÁNICOS INCLUYE RIEGO DE AGUA HASTA EL GRADO ÓPTIMO DE HUMEDAD.	M2	2487.09
SUMINISTRO, ACARREO, TENDIDO Y COMPACTACION DE LA BASE HIDRAULICA CON MATERIAL DE 1-1/2" A FINOS TOTALMENTE TRITURADA, DE 20 CMS. DE ESPESOR COMPACTADA AL 95% DE LA PRUEBA PROCTOR, INCLUYE, INCLUYE: MANO DE OBRA HERRAMIENTA MAQUINARIA EQUIPO Y TODO LO NECESARIO PARA SU CORRECTA EJECUCION.	M3	497.42
SUMINISTRO Y TENDIDO DE CONCRETO PREMEZCLADO F' C=250 KG/CM2 CON GRAVA TRITURADA T.M.A. 1 1/2" DIAM. Y ARENA GRUESA TM 3/8" DE 18 CM. DE ESPESOR, INCLUYE: CIMBRADO, ACABADO ESCOBILLADO GRUESO Y VOLTEADOR SOBRE LA SUPERFICIE, VIBRADO, JUNTAS DE DILATACIÓN A @ 32 M. CON CELOTEX, VARILLA LISA (COLD-ROLL) DEL #0.5 DE 0.66 M. Y POLIDUCTO DE P.VC. DE 1" DE 0.33 M DE LONGITUD A CADA 0.39 M, ELABORACIÓN DE JUNTA TRANSVERSAL @ 4.00 M. CON REGLA, JUNTA TRANSVERSAL DE PVC DE 2" CON CINTA PLÁSTICA AUTO DESPRENDIBLE MARCA PASSA O SIMILAR Y MEMBRANA DE CURADO DEL CONCRETO CON SIDA CURADOR BLANCO O SIMILAR, PRUEBAS DE LABORATORIO, MANO DE OBRA, HERRAMIENTA, EQUIPO Y TODO LO NECESARIO PARA SU CORRECTA EJECUCIÓN P.U.O.T.	M2	2487.09
RENUELO DE BROCAL DE POZO DE VISITA DE TABIQUE 7X14X28 CM A TIZÓN HASTA 45 CMS DE ALTURA, INCLUYE. RETIRO Y REPOSICIÓN DE NUEVA DE BROCAL Y TAPA DE CONCRETO DE CONCRETO, CONSIDERANDO JUNTA EN FORMA DE DIAMANTE PARA AISLAMIENTO CON CELOTEX, MATERIALES, MANO DE OBRA, HERRAMIENTA, EQUIPO Y TODO LO NECESARIO PARA SU CORRECTA EJECUCIÓN, PUOT.	PZA	0.00
CARGA Y ACARREO A PRIMER KILÓMETRO DE MATERIALES PÉTREOS, ARENA, GRAVA, MAT. PRODUCTO DE EXCAVACIÓN Y/O DEMOLICIÓN EN CAMIÓN DE VOLTEO, DESCARGA A VOLTEO EN CAMINO PLANO, TERRACERÍA, LOMERIO SUAVE REVESTIDO, LOMERIO PRONUNCIADO PAVIMENTADO	M3	2073.90
ACARREO EN CAMION A KMS. SUBSECUENTES DE MATERIAL PETREO, ARENA, GRAVA, MAT. PRODUCTO DE EXCAVACION Y/O DEMOLICION EN CAMION DE VOLTEO, DESCARGA A VOLTEO EN CAMINO PLANO, TERRACERIA, LOMERIO SUAVE REVESTIDO, LOMERIO PRONUNCIADO PAVIMENTADO	M3-KM	14517.30
PINTURA PARA TRAFICO COLOR AMARILLA EN GUARNICIONES, MARCA COMEX O SIMILAR, INCLUYE: LIMPIEZA DE LA SUPERFICIE, MATERIALES, MANO, HERRAMIENTA, EQUIPO Y TODO LO NECESARIO PARA SU CORRECTA EJECUCION	M2	115.36
LIMPIEZA GENERAL DE LA OBRA.	M2	2487.09

LAS ESTIMACIONES APROBADAS POR EL MUNICIPIO DE TUXPAM, VER., FUERON LAS QUE SE RELACIONAN EN SIGUIENTE:

No. DE ESTIMACIÓN	OBSERVACIONES	FECHA DE INICIO	FECHA DE TÉRMINO	MONTO
EST 01		22 de agosto de 2015	28 de septiembre de 2015	\$1,609,346.23
EST 02 (FINIQUITO)		29 de septiembre de 2015	20 de octubre de 2015	\$578,037.01
			TOTAL EJERCIDO (C/IVA)	\$2,187,383.24
			CONVENIO AMPLIACIÓN AL MONTO	\$0.00
			MONTO AMPLIADO (C/IVA)	\$2,187,383.24

LOS REPRESENTANTES DEL MUNICIPIO DE TUXPAM, VER. DECLARAN QUE EL CONTRATISTA, NO SE HIZO ACREEDOR A ALGUNA SANCIÓN ECONÓMICA.

QUEDA ASENTADA EN LA PRESENTE ACTA, QUE LA FIANZA DE VICIOS OCULTOS EQUIVALENTE AL 10% DEL MONTO TOTAL EJERCIDO SIN INCLUIR EL I. V. A., PARA RESPONDER DE LOS TRABAJOS DESCRITOS A CONTINUACIÓN, SE ENCUENTRA **EN TRÁMITE** POR PARTE DEL CONTRATISTA, LA CUAL DEBERÁ SER PRESENTADA AL MOMENTO DE FINIQUITAR ADMINISTRATIVAMENTE LOS TRABAJOS Y DEBERÁ SER ANEXADA A ESTA ACTA MEDIANTE ADÉNDUM, FECHA EN LA QUE SE CONSIDERA COMO LA FORMAL **ENTREGA - RECEPCIÓN** DE LA OBRA POR PARTE DE ESTE H. AYUNTAMIENTO DE TUXPAM, VER.

EL **ING. MIGUEL AIZCORBE SALICRUP**, DIRECTOR DE OBRAS PÚBLICAS, PERSONALMENTE CONSTATÓ QUE LA OBRA OBJETO DE ESTE CONTRATO FUE TOTALMENTE TERMINADA EL DÍA martes, 20 de octubre de 2015 QUIEN EN REPRESENTACIÓN DEL MUNICIPIO DE TUXPAM, VER., RECIBE LOS TRABAJOS DESCRITOS EN LOS TÉRMINOS DE CONTRATO, RESERVÁNDOSE EL DERECHO DE HACER POSTERIORMENTE LAS RECLAMACIONES QUE ESTIMEN CONVENIENTES POR OBRA FALTANTE, MAL EJECUTADA, O MALA CALIDAD DE LOS MATERIALES EMPLEADOS, PAGOS INDEBIDOS O VICIOS OCULTOS.



PROYECTOS EDUSTAFRAN

ACTA DE ENTREGA - RECEPCIÓN

POR SU PARTE PROYECTOS EDUSTAFRAN, S.A. DE C.V.

REPRESENTADA POR EL ING. STALIN SANCHEZ MACIAS

REPRESENTANTE LEGAL

EN SU CALIDAD DE

, MANIFIESTA QUE NO TIENE RECLAMACIONES QUE HACER

CON LO ANTERIOR, SE TERMINA LA DILIGENCIA SIENDO LAS 12:00 HRS. DEL DÍA

21 de octubre de 2015

LEVANTÁNDOSE LA PRESENTE ACTA, FIRMANDO PARA SU CONSTANCIA, QUIENES EN ELLA INTERVINIERON.

POR LA EMPRESA

ING. STALIN SANCHEZ MACIAS
REPRESENTANTE LEGAL

PROYECTOS EDUSTAFRAN, S.A. DE C.V.

ING. STALIN SANCHEZ MACIAS
RESIDENTE DE OBRA

POR EL H. AYUNTAMIENTO

ING. MIGUEL AIZCORBE SALAZAR
DIRECTOR DE OBRAS PÚBLICAS

ARQ. JUAN MANUEL ROMERO CUEVAS
SUPERVISOR DE OBRAS

C.P. HUMBERTO BENITEZ PÉREZ
CONTRALOR MUNICIPAL