



ACTA DE ENTREGA-RECEPCION

NO. DE OBRA: 2015301890055



ORGANO DE FISCALIZACIÓN SUPERIOR DEL ESTADO DE VERACRUZ.
Fondo de Aportaciones para la Infraestructura Social Municipal y de las Demarcaciones Territoriales del Distrito Federal (FIS MDF) 2015

REUNIDOS EN LA COLONIA FRATERNIDAD ANTORCHISTA DEL MUNICIPIO DE TUXPAN, VER., SIENDO LAS 10:00 HORAS DEL DÍA 8 DE octubre DE 2015, REUNIDOS LOS REPRESENTANTES DEL

MIEMBROS DEL CONSEJO DE DESARROLLO MUNICIPAL.

LIC. RAUL ALBERTO RUIZ DIAZ, LIC. JAIME HUESCA GOMEZ, C.P. CARLOS AUGUSTO FLORES CORONA, LIC. JAVIER BENITEZ PONCE, PROF. ALFONSO SANCHEZ HERNANDEZ, C.P. HUMBERTO BENITEZ PEREZ Y C.P. ROBERTO GUERRERO COBOS.

PRESIDENTE MUNICIPAL, SECRETARIO DEL H. AYUNTAMIENTO, TESORERO MUNICIPAL, SINDICO ÚNICO, REGIDOR PRIMERO, CONTRALOR INTERNO MUNICIPAL Y VOCAL DE CONTROL Y VIGILANCIA; RESPECTIVAMENTE.

POR EL COMITÉ COMUNITARIO:

C. BLANCA ELIZABETH MALDONADO MARROQUIN, C. MARIA DEL ROSARIO MARQUEZ ALVAREZ, Y C. MARIA DEL PILAR GOMEZ GARCIA.

PRESIDENTE, SECRETARIO, Y VOCAL DE CONTROL Y VIGILANCIA; RESPECTIVAMENTE, EN REPRESENTACIÓN DE LOS BENEFICIARIOS DE LAS OBRAS Y/O ACCIONES MENCIONADAS A CONTINUACION.

Y LA EMPRESA CONTRATISTA A QUIEN SE LE ADJUDICO EL CONTRATO:

NOMBRE Y/O RAZON SOCIAL.	GRUPO CONSTRUCTOR GSC, S.A. DE C.V.
DOMICILIO.	URSULO GALVAN No. 37, ADOLFO RUIZ CORTINES 92880; TUXPAN DE RODRIGUEZ CANO, VERACRUZ
R. F. C	GCG-101028-FP2
REPRESENTANTE DE LA EMPRESA.	ING. OMAR CRUZ CRUZ, APODERADO LEGAL

Blanca Elizabeth Maldonado

CON EL OBJETO DE EFECTUAR EL ACTO DE ENTREGA-RECEPCION DE LA OBRA:

"CONSTRUCCIÓN DE CUARTOS DORMITORIO EN LA COL. FRATERNIDAD ANTORCHISTA, TUXPAN, VER., DE LA LOCALIDAD DE TUXPAN DE RODRIGUEZ CANO DEL MUNICIPIO DE TUXPAN, VERACRUZ"

[Handwritten signatures and initials: RRS, OP, A+, Eucalid, and udel pilar gomez G.]



ACTA DE ENTREGA-RECEPCION

NO. DE OBRA: 2015301890055



DATOS DE LA OBRA.

NUMERO DE OBRA 2015301890055	MODALIDAD DE CONTRATACIÓN: INVITACION RESTRINGIDA		
	ADJUDICACIÓN DIRECTA.	INVITACIÓN RESTRINGIDA.	LICITACIÓN PÚBLICA.
MONTO DEL CONTRATO. \$774,387.58	FECHA DE INICIO REAL. DD/MM/AA 7 DE julio DE 2015	FECHA DE TERMINO REAL. DD/MM/AA 4 DE octubre DE 2015	
NO. DE CONTRATO. DOP_2015301890055_FISM-DF_IR_008_C010	NOMBRE DE LA COMPAÑÍA AFIANZADORA: AFIANZADORA ASERTA, S.A. DE C.V.		
ANTICIPO.	\$232,316.27		
POR ANTICIPO.	NO. DE FOLIO. 3747-04128-2	FECHA. 2 DE julio DE 2015	
POR CUMPLIMIENTO.	NO. DE FOLIO. 3747-04129-3	FECHA. 2 DE julio DE 2015	
VICIOS OCULTOS.	NO. DE FOLIO.	FECHA.	
AMPLIACION AL CUMPLIMIENTO	NO. DE FOLIO. NO APLICA	FECHA. NO APLICA	

INVERSIÓN.

INVERSIÓN APROBADA.			INVERSIÓN EJERCIDA.		
TOTAL	F.I.S.M.	PARTICIPANTES	TOTAL	F.I.S.M.	PARTICIPANTES
\$774,387.58	\$774,387.58	\$0.00	\$774,387.58	\$774,387.58	\$0.00

SALDO:	\$ 0.00
--------	---------

RELACION DE LAS ESTIMACIONES.

ESTIMACIÓN	FECHA	IMPORTE EJERCIDO	IMPORTE LIQUIDO
ANTICIPO	02 DE julio DE 2015	\$0.00	\$232,316.27
1 (UNO PARCIAL)	24 DE agosto DE 2015	\$357,962.76	\$249,030.99
2 (DOS PARCIAL)	28 DE septiembre DE 2015	\$354,564.86	\$246,667.10
3 (TRES) FINIQUITO	6 DE octubre DE 2015	\$61,859.96	\$43,035.34
	TOTAL	\$774,387.58	\$ 771,049.70

Blanca Elizalde Becerra

ma del pilar gomez b.



ACTA DE ENTREGA-RECEPCION

NO. DE OBRA: 2015301890055



EL H. AYUNTAMIENTO, HA DESIGNADO A LOS TÉCNICOS ENCARGADOS DE RECIBIR LA OBRA.



ING. MIGUEL PEDRO AIZCORBE SALICRUP.
DIRECTOR DE OBRAS PUBLICAS



ARQ. VICTOR MANUEL PARRA RAMIREZ
SUPERVISOR DE OBRAS PUBLICAS

Y REPRESENTANTES DE LA EMPRESA CONTRATISTA.



ING. OMAR CRUZ CRUZ
REPRESENTANTE LEGAL



ING. FRANCISCO ESCALANTE MENDEZ
RESIDENTE DE OBRA

UNA VEZ VERIFICADA LA OBRA, MEDIANTE EL RECORRIDO E INSPECCIÓN POR LAS PARTES QUE INTERVIENEN, Y ESTANDO DE ACUERDO EN LO MANIFESTADO, SE CONCLUYE QUE LA OBRA SE ENCUENTRA TOTALMENTE TERMINADA Y APTA PARA SU OPERACIÓN, POR LO QUE ESTA EN CONDICIONES DE SER RECIBIDA POR EL CONSEJO DE DESARROLLO MUNICIPAL Y EL COMITÉ COMUNITARIO, QUIENES SE COMPROMETEN A IMPLEMENTAR MANCOMUNADAMENTE UN PROGRAMA DE CONSERVACIÓN DE CONSERVACIÓN Y MANTENIMIENTO DE LA MISMA.

EL ACTO DE ENTREGA – RECEPCIÓN DE LOS TRABAJOS REALIZADOS NO LIBERA AL CONTRATISTA POR LAS RESPONSABILIDADES DE OBRA FALTANTES, MAL EJECUTADA, MALA CALIDAD DE LOS MATERIALES EMPLEADOS, PAGOS INDEBIDOS O VICIOS OCULTOS, POR LO QUE EL AYUNTAMIENTO SE RESERVA EL DERECHO DE REALIZAR PARTICULARMENTE LAS RECLAMACIONES QUE A DERECHO CORRESPONDA.

NO HABIENDO OTRO ASUNTO QUE TRATAR SE DA POR CONCLUIDO EL ACTO, SIENDO LAS 12:00 HORAS DEL DÍA ANTES CITADO, LEVANTANDO PARA CONSTANCIA DE ESTE ACUERDO LA PRESENTE ACTA EN ORIGINAL DONDE FIRMAN QUIENES INTERVINIERON EN ELLA. DAMOS FE...



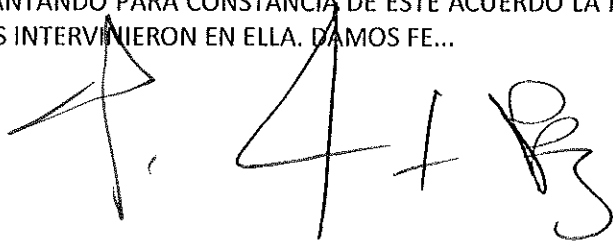

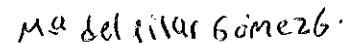
Ma del Pilar Gomez

Bianca Elizabeth Maldonado



ACTA DE ENTREGA-RECEPCION

NO. DE OBRA: 2015301890055



ENTREGA

ING. OMAR CRUZ CRUZ
REPRESENTANTE LEGAL.

ING. FRANCISCO ESCALANTE MENDEZ
RESIDENTE DE OBRA

RECIBE

MIEMBROS DEL CONSEJO DE DESARROLLO MUNICIPAL.

LIC. RAUL ALBERTO RUIZ DIAZ.
PRESIDENTE MUNICIPAL

LIC. JAIME HUESCA GOMEZ.
SECRETARIO DEL AYUNTAMIENTO

C.P. CARLOS AUGUSTO FLORES CORONA.
TESORERO MUNICIPAL

LIC. JAVIER BENITEZ PONCE.
SINDICO UNICO MUNICIPAL

PROF. ALFONSO SANCHEZ HERNANDEZ.
REGIDOR PRIMERO

C.P. ROBERTO GUERRERO COBOS.
VOCAL DE CONTROL Y VIGILANCIA

Blanca Elizabeth Maldonado

C.P. HUMBERTO BENITEZ PEREZ
CONTRALOR INTERNO MUNICIPAL

Ma del Pilar Gomez



ACTA DE ENTREGA-RECEPCION

NO. DE OBRA: 2015301890055



POR EL COMITÉ COMUNITARIO.

Blanca Elizabeth Maldonado
C. BLANCA ELIZABETH MALDONADO MARROQUIN
PRESIDENTE

[Signature]
C. MARIA DEL ROSARIO MARQUEZ ALVAREZ
SECRETARIO

Maria del Pilar Gomez Garcia
C. MARIA DEL PILAR GOMEZ GARCIA
VOCAL DE CONTROL Y VIGILANCIA.

[Handwritten signatures and marks]



ACTA DE ENTREGA-RECEPCION

NO. DE OBRA: 2015301890055



FOTOGRAFIAS

AL INICIO

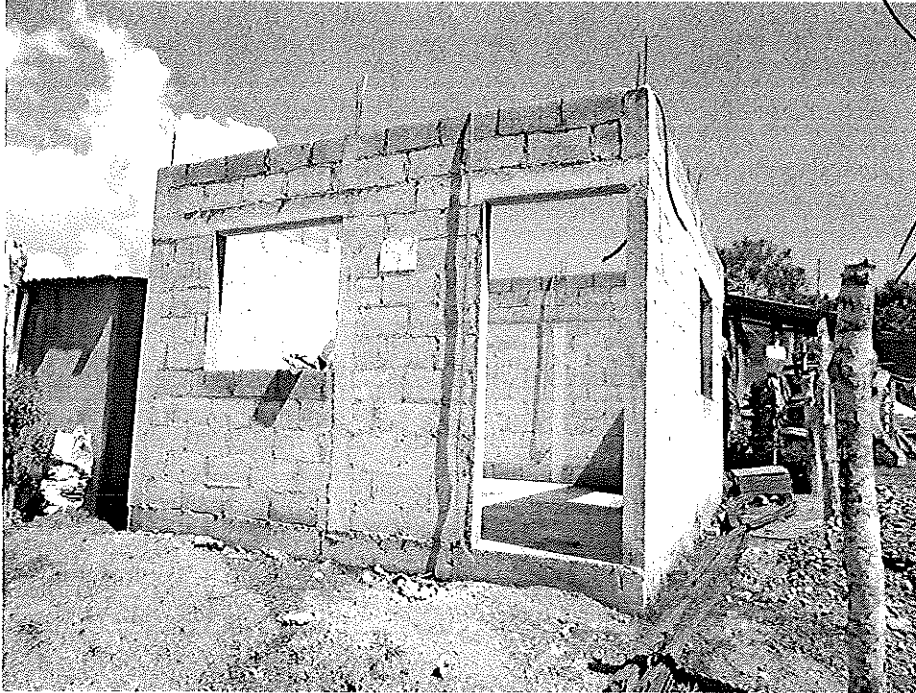

FINAL

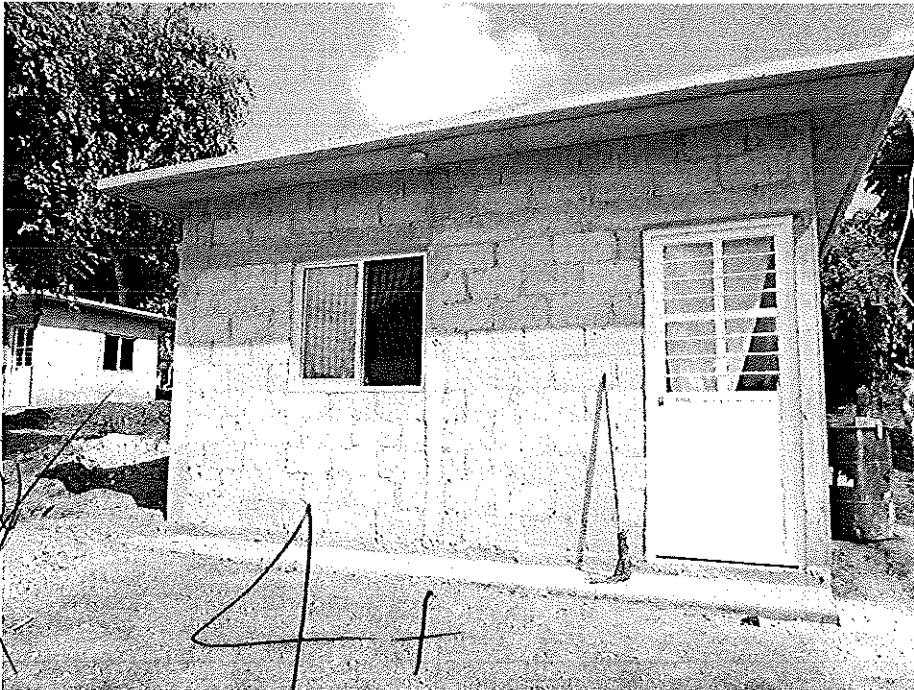

[Handwritten signature]

[Handwritten signature]

Blanca Elizabeth Maldonado

[Handwritten signature]

[Handwritten signature]

[Handwritten signature]

Ma del Pilar Gómez

[Handwritten signature]

[Handwritten signature]



GRUPO CONSTRUCTOR GSC S.A. DE C.V.

Oficinas Ursula Galvan No. 37, Col. Ruiz Cortinez. R.F.C. GCG101028FP2
Dom. Fiscal: Calle Ursula Galvan No. 37, Col. Adolfo Ruiz Cortez, Tuxpan de Rodriguez Cano, Veracruz C.P. 92000

ACTA DE ENTREGA - RECEPCIÓN

EN LA QUE SE CONFIRMA LA TERMINACIÓN TOTAL DE LOS TRABAJOS DE CONSTRUCCIÓN A QUE SE REFIERE EL CONTRATO:

No. DE CONTRATO:

DOP_2015301890055_FISM-DF_IR_008_C010

DE FECHA:

2 de julio de 2015

CELEBRADO ENTRE EL H. AYUNTAMIENTO DE TUXPAM, VER. Y POR
REPRESENTADO POR EL ING. OMAR CRUZ CRUZ

GRUPO CONSTRUCTOR GSC S.A. DE C.V.
EN SU CARÁCTER DE APODERADO LEGAL

EN LA CIUDAD Y PUERTO DE TUXPAM, VER., SIENDO LAS 11:00 HRS. DEL DÍA 5 de octubre de 2015
SE REUNIERON EN LAS OFICINAS DE LA DIRECCIÓN MUNICIPAL DE OBRAS PÚBLICAS DE TUXPAM, VER., UBICADAS EN CALLE H. COLEGIO MILITAR ESQ.
CALLE 5 DE MAYO, COL. ZAPOTE GORDO.

LAS PERSONAS CUYOS NOMBRES Y CARÁCTER CON QUE INTERVIENE SE MENCIONA AL CALCE DE ESTE DOCUMENTO, PARA REALIZAR LA
ENTREGA - RECEPCIÓN DE LOS TRABAJOS QUE SE ESPECIFICAN A CONTINUACIÓN:

DESCRIPCIÓN DE LA OBRA:	CONSTRUCCION DE CUARTOS DORMITORIO EN LA COL. FRATERNIDAD ANTORCHISTA, TUXPAM, VER.
-------------------------	---

FECHA DE INICIO DEL CONTRATO:	7 de julio de 2015
FECHA DE INICIO REAL:	7 de julio de 2015
FECHA DE TERMINACIÓN DEL CONTRATO:	4 de octubre de 2015
FECHA DE TERMINACIÓN REAL:	4 de octubre de 2015
PLAZO EN DÍAS:	90
MONTO DEL CONTRATO:	\$774,387.58
MONTO DEL CONVENIO:	\$0.00
MONTO EJERCIDO:	\$774,387.58

LOS CONCEPTOS Y VOLÚMENES EJECUTADOS EN LA OBRA:

CLAVE	DESCRIPCIÓN	UNIDAD	VOLUMEN
	CONSTRUCCION DE CUARTO TIPO		
1	PRELIMINARES		
1	SUMINISTRO Y COLOCACION DE LETRERO DE IDENTIFICACION DE OBRA A BASE DE BASTIDOR METALICO TUBULAR ZINTRO DE 1" CON LONA DE 1.00X1.50 M DE ACUERDO A DISEÑO INTEGRADO POR LA DIRECCION DE OBRAS PUBLICAS	PZA	1.000
2	LIMPIEZA, CHAPOLEO Y DESENRAICE A MANO DEL TERRENO CON MALEZA DE DENSIDAD MEDIA, DE HASTA 1.00 M DE ALTURA, RETIRANDO EL MATERIAL FUERA DE LA OBRA, INCLUYE: MANO DE OBRA, HERRAMIENTA Y TODO LO NECESARIO PARA SU CORRECTA EJECUCION.	M2	322.400
3	TRAZO Y NIVELACION TOPOGRAFICA DEL TERRENO PARA ESTRUCTURAS, ESTABLECIENDO EJES Y REFERENCIAS, SUPERFICIES MENORES DE 300 M2, INCLUYE: MATERIALES, MANO DE OBRA, HERRAMIENTA, EQUIPO Y TODO LO NECESARIO PARA SU CORRECTA EJECUCION.	M2	322.400
4	DESPLAME DE TERRENO POR MEDIOS MANUALES PARA SANEAMIENTO DE AREA ALCANZANDO HASTA 20 CMS DE PROFUNDIDAD, INCLUYE AMONTONAMIENTO DEL MATERIAL PRODUCTO DEL CORTE HASTA 20 MTS. DE DISTANCIA DENTRO DE LA OBRA PARA SU ACARREO	M3	40.000
5	EXCAVACIÓN A MANO EN CEPAS HASTA 2.00 MTS. DE PROFUNDIDAD EN MATERIAL II, INCLUYE AFINE DE TALUDES Y FONDO, SIN INCLUIR ACARREOS. ZONA A.	M3	31.600
6	EXCAVACION A MANO EN CEPA DE 0.00 M HASTA 2.00 M DE PROFUNDIDAD EN MATERIAL TIPO III, CON AFINE DE TALUDES Y FONDO, INCLUYE: MANO DE OBRA, HERRAMIENTA Y TODO LO NECESARIO PARA SU CORRECTA EJECUCION.	M3	26.160
7	EXCAVACION MECANICA EN ROCA (MATERIAL TIPO III) EN CAJA A UNA PROFUNDIDAD DE 0.00 A 2.00M. INCLUYE: RUPTURA CON MARTILLO HIDRAULICO, MANO DE OBRA, HERRAMIENTA Y TODO LO NECESARIO PARA SU CORRECTA EJECUCION.	M3	10.580
8	RELLENO COMPACTADO CON MATERIAL SELECCIONADO PRODUCTO DE EXCAVACION, POR MEDIOS MANUALES, EN CAPAS NO MAYORES DE 20 CM, INCORPORANDO LA HUMEDAD NECESARIA, INCLUYE: MATERIALES, MANO DE OBRA, HERRAMIENTA Y TODO LO NECESARIO PARA SU CORRECTA EJECUCION.	M3	5.220



GRUPO CONSTRUCTOR GSC S.A. DE C.V.

Oficina: Uruao Galvan No. 37, Col. Ruiz Cortinez

R.F.C. GCG101028FP2

Dora. Fiscal: Calle Uruao Galvan No. 37, Col. Adolfo Ruiz Cortinez, Tapan de Rodriguez Cano, Veracruz C.P. 97600

ACTA DE ENTREGA - RECEPCIÓN

9	RELLENO EN ZANJAS CON MATERIAL INERTE COMPACTADO CON MEDIOS MECÁNICOS Y AGUA EN CAPAS DE 20 CMS. DE ESPESOR, INCLUYE: ACARREO DENTRO DE LA OBRA, MEDIDO COMPACTADO	M3	19.600
10	CARGA Y ACARREO A PRIMER KILOMETRO EN CAMIÓN DE VOLTEO CON MAQUINA DE MATERIAL PRODUCTO DE EXCAVACIONES	M3	63.120
11	ACARREO A KMS SUB-SECUENTES AL PRIMERO DE MATERIAL PRODUCTO DE EXCAVACIONES	M3-KM	252.480
2	CIMENTACION		
12	DENTELLÓN PERIMETRAL DE 15X40 CMS. DE CONCRETO FC=200 KG/CM2 REFORZADO CON ARMEX 15-30-4 INCLUYE : 2 VARILLAS 3/8" EN LECHO INFERIOR Y UNA VARILLA EN EL LECHO SUPERIOR CONSIDERANDO APISONAMIENTO DE LA SUPERFICIE DE DESPLANTE , 0.65 m2/ml DE CIMBRA COMUN ACABADO NO APARENTE, MATERIALES MANO DE OBRA Y HERRAMIENTA	ML	174.000
13	LOSA DE CIMENTACIÓN DE 3.7 X 4.70 MTS. DE 15 CMS. DE ESPESOR DE CONCRETO FC= 200 KG/CM2, REFORZADA CON MALLA ELECTROSOLDADA 6 X 6 -6/6 A. ACABADO SEMIPULIDO, INCLUYE: 3.337 KGS./M2 DE VARILLA 3/8" COLOCANDO 21 BASTONES DE 1.2 MTS. EN LADO CORTO Y 26 BASTONES DE 1.00 MTS. EN EL LADO LARGO , CONSIDERANDO AFINE, COMPACTACIÓN CON BALARINA DE LA SUPERFICIE, MATERIALES, MANO DE OBRA Y HERRAMIENTA. Y EQUIPO VER DETALLE EN PLANO	M2	173.900
3	ALBAÑILERIA		
14	MURO DE BLOX DE 10X20X40 CM EN 12 CM DE ESPESOR, JUNTEADO CON MORTERO CEMENTO-ARENA PROPORCIÓN 1:4 EN 1.5 CM PROMEDIO INCLUYE: MATERIAL, MANO DE OBRA, HERRAMIENTA Y EQUIPO.	M2	365.280
15	CASTILLO CON UNA SECCIÓN DE 12 X 15 CM DE CONCRETO FC= 150 KG/CM2 REFORZADO CON ARMEX 8X 8 CM, INCLUYE: MATERIALES, MANO DE OBRA, HERRAMIENTA Y EQUIPO.	ML	204.000
16	CADENA CD-2 CON UNA SECCIÓN DE 12 X 20 CM DE CONCRETO FC= 150 KG/CM2 REFORZADO CON ARMEX, INCLUYE: CIMBRA ,MATERIALES, MANO DE OBRA, HERRAMIENTA Y EQUIPO.	ML	175.200
17	LOSA MACIZA DE 10 CM DE ESPESOR DE CONCRETO FC= 200 KG/CM2, REFORZADA CON 6.945 KGS/M2 DE VARILLAS DE 3/8" CONSIDERANDO : BASTONES , COLUJIMOS Y LARGAS EN AMBOS SENTIDOS COMO SE INDICA EN PLANO INCLUYE: CIMBRA APARENTE CON CIMBRAPLAY DE 16 MM Y DE CONTACTO DE SOPORTE , DESCIMBRADO ,MATERIALES, MANO DE OBRA, HERRAMIENTA Y EQUIPO.	M2	300.000
18	CIMBRA APARENTE EN FRONTERA DE LOSA DE 10 CMS. DE ESPESOR, INCLUYE: DESCIMBRADO, MATERIALES, MANO DE OBRA, HERRAMIENTA Y EQUIPO.	ML	220.800
19	CONSTRUCCION DE GUARNICION DE CONCRETO HIDRAULICO FC=150 KG/CM2, T.M.A. 1 1/2", SECCIÓN TRAPEZOIDAL 15X20X40 CM, ACABADO SUPERIOR PULIDO, ACABADO EXTERIOR APARENTE, INCLUYE: MATERIALES, MANO DE OBRA, HERRAMIENTA, EQUIPO Y TODO LO NECESARIO PARA LA CORRECTA EJECUCION DEL CIMBRADO, COLADO, VIBRADO, ACABADOS Y DESCIMBRADO.	ML	112.300
20	CONSTRUCCION DE BANQUETA DE CONCRETO HIDRAULICO FC=150 KG/CM2, T.M.A. 1 1/2", 8 CM DE ESPESOR, ACABADO ESCOBILLADO CON VOLTEADOR EN LAS ORILLAS, INCLUYE: MATERIALES, MANO DE OBRA, HERRAMIENTA, EQUIPO CIMBRADO, DESCIMBRADO, COLADO, ACABADOS Y CURADO.	M2	36.680
4	CANCELERIA		
21	SUMINISTRO Y COLOCACIÓN DE VENTANA DE ALUMINIO CON CRISTAL MEDIDA 120X100 CM VENTANA CORREDIZA DE ALUMINIO NATURAL DE 2". ESPESOR, INCLUYE: MATERIAL, CRISTAL CLARO 6 MM, MANO DE OBRA, HERRAMIENTA Y TODO LO NECESARIO PARA SU CORRECTA EJECUCION.	PZA	20.000
22	SUMINISTRO Y COLOCACION DE PUERTA DE HERRERIA DE 2.53 X 0.90M MEDIDA TOTAL INCLUYE: MARCO, CRISTAL DE 6MM EN PUERTA, UN FID0 EN LA PARTE SUPERIOR 0.40 X 0.90 CON CRISTAL CLARO DE 6MM. SEGUN DISEÑO, INCLUYE: CERRADURA DE SOBREPONER MCA PHILIPS O SIMILAR , MATERIAL MANO DE OBRA HERRAMIENTA Y EQUIPO.	PZA	12.000
5	INSTALACIONES ELECTRICAS		
23	SUMINISTRO Y COLOCACION DE SALIDA PARA ILUMINACION CONSTRUIDA CON CABLE THW CALIBRE 12 EN TUBERIA DE PVC NARANJA 19 MM. INCL.FOCO, SOQUET, CABLE, TUBERIA, RANURADOS, MANO DE OBRA, HERRAMIENTA, EQUIPO Y TODO LO NECESARIO PARA SU CORRECTO FUNCIONAMIENTO.	SAL	30.000
24	SUMINISTRO Y COLOCACION DE SALIDA PARA CONTACTO MONOFASICO POLARIZADO, CONSTRUIDO CON CABLE THW CALIBRE 10 A 105°C DE AISLAMIENTO, RANURADOS, TUBERIA DE POLIDUCTO NARANJA DE 19MM.	SAL	20.000
25	SUMINISTRO Y COLOCACION DE CONTACTO MONO-FASICO POLARIZADO DUPLEX MCA BTICINO O SIMILAR LINEA MODUS 2P+T E6028N. INCL. TAPA DE PLASTICO COLOR MARFIL, CONEXIÓN, PIJAS Y TODO LO NECESARIO PARA SU CORRECTA INSTALACION.	PZA	20.000
26	SUMINISTRO Y COLOCACION DE APAGADOR SENCILLO MARCA BTICINO O SIMILAR LINEA MODUS E200110 A127 VOLTS. INCL. TAPA DE PLASTICO COLOR MARFIL, CONEXIÓN, PIJAS Y TODO LO NECESARIO PARA SU CORRECTA INSTALACION.	PZA	20.000
27	SUMINISTRO Y COLOCACION DE TABLERO DE DISTRIBUCION MARCA SQUARE-O O SIMILAR QO4 CON TAPA TIPO EMPOTRAR, INCLUYE 2 INTERRUPTORES TEAMO MAGNETICOS TIPO QO DE UN POLO CON CAPACIDADES DE 20 AMP RESPECTIVAMENTE A 10,000 AMPR RMS. Y VARILLA DE TIERRA TIPO COPPERWELD DE 1.5 M DE LONGITUD., INCLUYE CABLEADO Y CONEXIONES.	PZA	10.000
28	LIMPIEZA GENERAL DE OBRA.	M2	322.533

LAS ESTIMACIONES APROBADAS POR EL MUNICIPIO DE TUXPAM, VER., FUERON LAS QUE SE RELACIONES EN SIGUIEDA:

No. DE ESTIMACIÓN	OBSERVACIONES	FECHA DE INICIO	FECHA DE TÉRMINO	MONTO
EST 01		7 de julio de 2015	21 de agosto de 2015	\$357,962.76
EST 02		22 de agosto de 2015	25 de septiembre de 2015	\$354,564.86
EST 03 (FINQUITO)		26 de septiembre de 2015	4 de octubre de 2015	\$61,859.96
			TOTAL EJERCIDO (C/IVA)	\$774,387.58
			SALDO NO EJERCIDO QUE SE CANCELA	\$0.00
			MONTO CONTRATADO (C/IVA)	\$174,387.58

LOS REPRESENTANTES DEL MUNICIPIO DE TUXPAM, VER. DECLARAN QUE EL CONTRATISTA NO SE HIZO ACREEDOR A ALGUNA SANCIÓN ECONÓMICA



GRUPO CONSTRUCTOR GSC S.A. DE C.V.

Oficinas Ursula Galvan No. 37, Col. Ruiz Cortines.

R.F.C. GCG101028FP2

Dors. Fiscal: Calle Ursula Galvan No. 37, Col. Adolfo Ruiz Cortines, Tuxpan de Rodriguez Cano, Veracruz C.P. 97300

ACTA DE ENTREGA - RECEPCIÓN

QUEDA ASENTADA EN LA PRESENTE ACTA, QUE LA FIANZA DE VICIOS OCULTOS EQUIVALENTE AL 10% DEL MONTO TOAL EJERCIDO SIN INCLUIR EL I. V. A., PARA RESPONDER DE LOS TRABAJOS DESCRITOS A CONTINUACIÓN, SE ENCUENTRA EN TRÁMITE POR PARTE DEL CONTRATISTA, LA CUAL DEBERÁ SER PRESENTADA AL MOMENTO DE FINIQUITAR ADMINISTRATIVAMENTE LOS TRABAJOS Y DEBERÁ SER ANEXADA A ESTA ACTA MEDIANTE ADÉNDUM, FECHA EN LA QUE SE CONSIDERA COMO LA FORMAL ENTREGA - RECEPCIÓN DE LA OBRA POR PARTE DE ESTE H. AYUNTAMIENTO DE TUXPAN, VER.

EL **ING. MIGUEL AIZCORBE SALICRUP**, DIRECTOR DE OBRAS PÚBLICAS, PERSONALMENTE CONSTATÓ QUE LA OBRA OBJETO DE ESTE CONTRATO FUE TOTALMENTE TERMINADA EL DÍA 04 /OCTUBRE/ 2015 **ARQ. VICTOR MANUEL PARRA RAMIREZ** QUIEN EN REPRESENTACIÓN DEL MUNICIPIO DE TUXPAM, VER., RECIBE LOS TRABAJOS DESCRITOS EN LOS TÉRMINOS DE CONTRATO, RESERVÁNDOSE EL DERECHO DE HACER POSTERIORMENTE LAS RECLAMACIONES QUE ESTIMEN CONVENIENTES POR OBRA FALTANTE, MAL EJECUTADA, O MALA CALIDAD DE LOS MATERIALES EMPLEADOS, PAGOS INDEBIDOS O VICIOS OCULTOS.

POR SU PARTE GRUPO CONSTRUCTOR GSC S.A. DE C.V. REPRESENTADA POR EL **ING. OMAR CRUZ CRUZ** EN SU CALIDAD DE APODERADO LEGAL CON LO ANTERIOR, SE TERMINA LA DILIGENCIA SIENDO LAS 12:00 HRS. DEL DÍA 05 DE OCTUBRE DE 2015 LEVANTÁNDOSE LA PRESENTE ACTA, FIRMANDO PARA SU CONSTANCIA, QUIENES EN ELLA INTERVINIERON.

POR LA EMPRESA

ING. OMAR CRUZ CRUZ
APODERADO LEGAL

GRUPO CONSTRUCTOR GSC S.A. DE C.V.

ING. SERGIO SALAS RONCE
RESIDENTE DE OBRA

POR EL H. AYUNTAMIENTO

ING. MIGUEL AIZCORBE SALICRUP
DIRECTOR DE O. PÚBLICAS

ARQ. VICTOR MANUEL PARRA RAMIREZ
SUPERVISOR DE OBRAS

C.P. HUMBERTO BENITEZ PEREZ
CONTRALOR MUNICIPAL