



# ACTA DE ENTREGA-RECEPCION

NO. DE OBRA: 2015301890058



ORGANO DE FISCALIZACIÓN SUPERIOR DEL ESTADO DE VERACRUZ.

Fondo de Aportaciones para la Infraestructura Social Municipal y de las Demarcaciones Territoriales del Distrito Federal (FISMDF) 2015

REUNIDOS EN LA COLONIA LAS GRANJAS DE LA LOCALIDAD DE ALTO LUCERO DEL MUNICIPIO DE TUXPAN, VER., SIENDO LAS 10:00 HORAS DEL DÍA 1 DE septiembre DE 2015, REUNIDOS LOS REPRESENTANTES DEL

**MIEMBROS DEL CONSEJO DE DESARROLLO MUNICIPAL.**

LIC. RAUL ALBERTO RUIZ DIAZ, LIC. JAIME HUESCA GOMEZ, C.P. CARLOS AUGUSTO FLORES CORONA, LIC. JAVIER BENITEZ PONCE, PROF. ALFONSO SANCHEZ HERNANDEZ, C.P. HUMBERTO BENITEZ PEREZ Y C.P. ROBERTO GUERRERO COBOS.

PRESIDENTE MUNICIPAL, SECRETARIO DEL H. AYUNTAMIENTO, TESORERO MUNICIPAL, SINDICO UNICO, REGIDOR PRIMERO, CONTRALOR INTERNO MUNICIPAL Y VOCAL DE CONTROL Y VIGILANCIA; RESPECTIVAMENTE.

**POR EL COMITÉ COMUNITARIO:**

C. HORTENCIA CRUZ SANTIAGO, C. MARIA MENDEZ RAMOS, Y C. GREGORIA GONZALEZ SOBREVILLA.

PRESIDENTE, SECRETARIO, Y VOCAL DE CONTROL Y VIGILANCIA; RESPECTIVAMENTE, EN REPRESENTACIÓN DE LOS BENEFICIARIOS DE LAS OBRAS Y/O ACCIONES MENCIONADAS A CONTINUACIÓN.

Y LA EMPRESA CONTRATISTA A QUIEN SE LE ADJUDICO EL CONTRATO:

NOMBRE Y/O RAZON SOCIAL.	C. CAM CONSTRUCTORA, S.A. DE C.V.
DOMICILIO.	VERACRUZANOS ILUSTRES S/N, VISTA HERMOSA 92737; ALAMO TEMAPACHE, VERACRUZ
R. F. C	CCC-130120-RIA
REPRESENTANTE DE LA EMPRESA.	ING. PEDRO GARCIA OSTOA, REPRESENTANTE LEGAL

CON EL OBJETO DE EFECTUAR EL ACTO DE ENTREGA-RECEPCION DE LA OBRA:

**"CONSTRUCCIÓN DE CUARTOS DORMITORIO EN LA COL. LAS GRANJAS, TUXPAN, VER., DE LA LOCALIDAD DE ALTO LUCERO DEL MUNICIPIO DE TUXPAN, VERACRUZ"**

*Gregoria Gonzalez Sobrevilla*  
VOCAL

*Maria Mendez Ramos*  
SECRETARIO

*PHS*  
PRESIDENTE



# ACTA DE ENTREGA-RECEPCION

NO. DE OBRA: 2015301890058



## DATOS DE LA OBRA.

NUMERO DE OBRA <b>2015301890058</b>	MODALIDAD DE CONTRATACIÓN: INVITACION RESTRINGIDA		
	ADJUDICACIÓN DIRECTA.	INVITACIÓN RESTRINGIDA.	LICITACIÓN PÚBLICA.
MONTO DEL CONTRATO. \$774,235.91	FECHA DE INICIO REAL. DD/MM/AA <b>01 DE JULIO DE 2015</b>	FECHA DE TERMINO REAL. DD/MM/AA <b>29 DE AGOSTO DE 2015</b>	
NO. DE CONTRATO. <b>DOP_2015301890058_FISM-DF_IR_002_C002</b>	NOMBRE DE LA COMPAÑÍA AFIANZADORA: AFIANZADORA ASERTA, S.A. DE C.V.		
ANTICIPO.	\$232,270.77		
POR ANTICIPO.	NO. DE FOLIO. <b>3718-04306-4</b>	FECHA. <b>12 DE junio DE 2015</b>	
POR CUMPLIMIENTO.	NO. DE FOLIO. <b>3718-04307-7</b>	FECHA. <b>12 DE junio DE 2015</b>	
VICIOS OCULTOS.	NO. DE FOLIO.	FECHA.	
AMPLIACION AL CUMPLIMIENTO	NO. DE FOLIO. NO APLICA	FECHA. NO APLICA	

## INVERSIÓN.

INVERSIÓN APROBADA.			INVERSIÓN EJERCIDA.		
TOTAL	F.I.S.M.	PARTICIPANTES	TOTAL	F.I.S.M.	PARTICIPANTES
\$774,235.91	\$774,235.91	\$0.00	\$774,235.91	\$774,235.91	\$0.00

SALDO: \$ 0.00

## RELACION DE LAS ESTIMACIONES.

ESTIMACIÓN	FECHA	IMPORTE EJERCIDO	IMPORTE LIQUIDO
ANTICIPO	12 DE junio DE 2015	\$0.00	\$232,270.77
1 (UNO PARCIAL)	04 DE AGOSTO DE 2015	\$520,442.78	\$362,066.66
2 (DOS) FINIQUITO	29 DE AGOSTO DE 2015	\$253,793.13	\$176,561.25
	<b>TOTAL</b>	<b>\$774,235.91</b>	<b>\$ 770,898.68</b>

Gregorio González Sobrevilla

VOCAL

Maria Mercedes Ramos

SECRETARIO

PLS

PRESIDENTE



# ACTA DE ENTREGA-RECEPCION

NO. DE OBRA: 2015301890058



EL H. AYUNTAMIENTO, HA DESIGNADO A LOS TÉCNICOS ENCARGADOS DE RECIBIR LA OBRA.

  
\_\_\_\_\_  
ING. MIGUEL PEDRO ANZORBE SALICRUP.  
DIRECTOR DE OBRAS PUBLICAS

  
\_\_\_\_\_  
ARQ. JUAN MANUEL ROMERO CUEVAS  
SUPERVISOR DE OBRAS PUBLICAS

Y REPRESENTANTES DE LA EMPRESA CONTRATISTA.

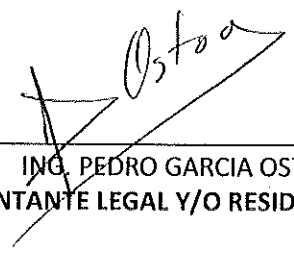
  
\_\_\_\_\_  
ING. PEDRO GARCIA OSTOA  
REPRESENTANTE LEGAL Y/O RESIDENTE DE OBRA

UNA VEZ VERIFICADA LA OBRA, MEDIANTE EL RECORRIDO E INSPECCIÓN POR LAS PARTES QUE INTERVIENEN, Y ESTANDO DE ACUERDO EN LO MANIFESTADO, SE CONCLUYE QUE LA OBRA SE ENCUENTRA TOTALMENTE TERMINADA Y APTA PARA SU OPERACIÓN, POR LO QUE ESTA EN CONDICIONES DE SER RECIBIDA POR EL CONSEJO DE DESARROLLO MUNICIPAL Y EL COMITÉ COMUNITARIO QUIENES SE COMPROMETEN A IMPLEMENTAR MANCOMUNADAMENTE UN PROGRAMA DE CONSERVACIÓN DE CONSERVACIÓN Y MANTENIMIENTO DE LA MISMA.

EL ACTO DE ENTREGA – RECEPCIÓN DE LOS TRABAJOS REALIZADOS NO LIBERA AL CONTRATISTA POR LAS RESPONSABILIDADES DE OBRA FALTANTES, MAL EJECUTADA, MALA CALIDAD DE LOS MATERIALES EMPLEADOS, PAGOS INDEBIDOS O VICIOS OCULTOS, POR LO QUE EL AYUNTAMIENTO SE RESERVA EL DERECHO DE REALIZAR PARTICULARMENTE LAS RECLAMACIONES QUE A DERECHO CORRESPONDA.

NO HABIENDO OTRO ASUNTO QUE TRATAR SE DA POR CONCLUIDO EL ACTO, SIENDO LAS 12:00 HORAS DEL DÍA ANTES CITADO, LEVANTANDO PARA CONSTANCIA DE ESTE ACUERDO LA PRESENTE ACTA EN ORIGINAL DONDE FIRMAN QUIENES INTERVINIERON EN ELLA. DAMOS FE...

*Gregoria Gonzalez Sobrevilla*  
VOCAZ

*María Hernández Ramos*  
SECRETARIO

*PLS*  
PRESIDENTE



# ACTA DE ENTREGA-RECEPCION

NO. DE OBRA: 2015301890058

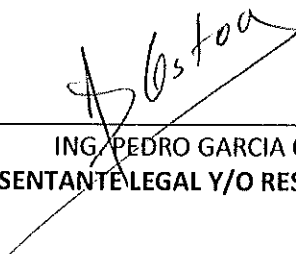

## ENTREGA

  
\_\_\_\_\_  
ING. PEDRO GARCIA OSTOA  
REPRESENTANTE LEGAL Y/O RESIDENTE DE OBRA

## RECIBE

### MIEMBROS DEL CONSEJO DE DESARROLLO MUNICIPAL.

  
\_\_\_\_\_  
LIC. RAUL ALBERTO RUIZ DIAZ.  
PRESIDENTE MUNICIPAL

  
\_\_\_\_\_  
LIC. JAIME HUESCA GOMEZ  
SECRETARIO DEL AYUNTAMIENTO

  
\_\_\_\_\_  
C.P. CARLOS AUGUSTO FLORES CORONA.  
TESORERO MUNICIPAL

  
\_\_\_\_\_  
LIC. JAVIER BENITEZ PONCE.  
SINDICO UNICO MUNICIPAL

  
\_\_\_\_\_  
PROF. ALFONSO SANCHEZ HERNANDEZ.  
REGIDOR PRIMERO

  
\_\_\_\_\_  
C.P. ROBERTO GUERRERO COBOS.  
VOCAL DE CONTROL Y VIGILANCIA

  
\_\_\_\_\_  
C.P. HUMBERTO BENITEZ PEREZ  
CONTRALOR INTERNO MUNICIPAL

*Gregoria Gonzalez Sobrevilla*  
VOCAZ

*Maria Hernandez Ramos*  
SECRETARIO

*PLS*  
PRESIDENTE



# ACTA DE ENTREGA-RECEPCION

NO. DE OBRA: 2015301890058



POR EL COMITÉ COMUNITARIO.

C. HORTENCIA CRUZ SANTIAGO  
PRESIDENTE

C. MARIA MENDEZ RAMOS  
SECRETARIO

C. GREGORIA GONZALEZ SOBREVILLA  
VOCAL DE CONTROL Y VIGILANCIA.



# ACTA DE ENTREGA-RECEPCION

NO. DE OBRA: 2015301890058



## FOTOGRAFIAS

AL INICIO



FINAL

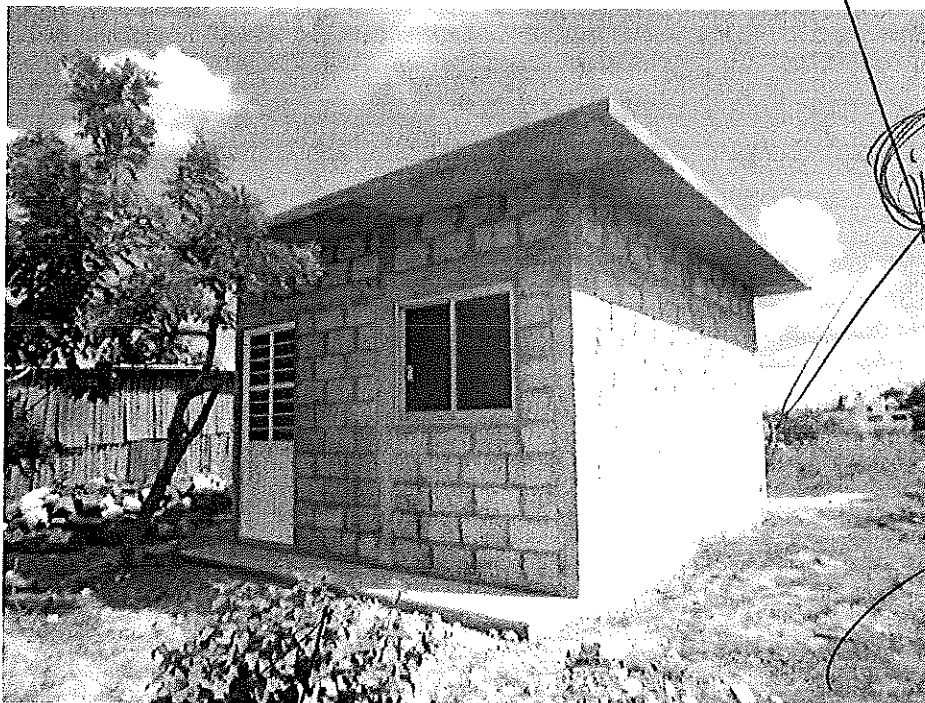

*Gregoria Gonzalez Sobre Villa*  
VOCAL

*Maria Hernandez Ramos*  
SECRETARIO

*FLS*  
PRESIDENTE

*[Handwritten signatures and marks]*

# C. CAM CONSTRUCTORA S.A. DE C.V.

## ACTA DE ENTREGA - RECEPCIÓN

EN LA QUE SE CONFIRMA LA TERMINACIÓN TOTAL DE LOS TRABAJOS DE CONSTRUCCIÓN A QUE SE REFIERE EL CONTRATO:

No. DE CONTRATO:  
DE FECHA:

DOP\_2015301890058\_FISM-DF\_IR\_002\_C002  
12 de junio de 2015

CELEBRADO ENTRE EL H. AYUNTAMIENTO DE TUXPAM, VER. Y POR  
REPRESENTADO POR EL ING. PEDRO GARCIA OSTOJA

C.CAM CONSTRUCTORA, S.A. DE C.V.  
EN SU CARÁCTER DE

REPRESENTANTE LEGAL

EN LA CIUDAD Y PUERTO DE TUXPAM, VER., SIENDO LAS 10:00 HRS. DEL DÍA  
SE REUNIERON EN LAS OFICINAS DE LA DIRECCIÓN MUNICIPAL DE OBRAS PÚBLICAS DE TUXPAM, VER., UBICADAS EN CALLE H. COLEGIO MILITAR ESQ.  
CALLE 5 DE MAYO, COL. ZAPOTE GORDO.

31 DE AGOSTO DEL 2015

LAS PERSONAS CUYOS NOMBRES Y CARÁCTER CON QUE INTERVIENE SE MENCIONA AL CALCE DE ESTE DOCUMENTO, PARA REALIZAR LA  
**ENTREGA - RECEPCIÓN** DE LOS TRABAJOS QUE SE ESPECIFICAN A CONTINUACIÓN:

DESCRIPCIÓN DE LA OBRA:	CONSTRUCCION DE CUARTOS DORMITORIO EN LA COL. LAS GRANJAS, TUXPAN, VER.
-------------------------	---

FECHA DE INICIO DEL CONTRATO:	17 DE JUNIO DE 2015
FECHA DE INICIO REAL:	01 DE JULIO DE 2015
FECHA DE TERMINACIÓN DEL CONTRATO:	15 DE AGOSTO DE 2015
FECHA DE TERMINACIÓN REAL:	29 DE AGOSTO DE 2015
PLAZO EN DÍAS:	60
MONTO DEL CONTRATO:	\$774,235.91
MONTO DEL CONVENIO:	\$0.00
MONTO EJERCIDO:	\$774,235.91

LOS CONCEPTOS Y VOLÚMENES EJECUTADOS EN LA OBRA:

CLAVE	Descripción	UNIDAD	VOLUMEN
I	PRELIMINARES		
01	SUMINISTRO Y COLOCACION DE LETRERO DE IDENTIFICACION DE OBRA A BASE DE BASTIDOR METALICO TUBULAR ZINTRO DE 1" CON LONA DE 1.00x1.50 MT DE ACUERDO A DISEÑO INTEGRADO POR LA DIRECCION DE OBRAS PUBLICAS	PZA	1.00
02	LIMPIEZA, CHAPOLEO Y DESENRAICE A MANO DEL TERRENO CON MALEZA DE DENSIDAD MEDIA, DE HASTA 1.00 MT DE ALTURA, RETIRANDO EL MATERIAL FUERA DE LA OBRA, INCLUYE: MANO DE OBRA, HERRAMIENTA Y TODO LO NECESARIO PARA SU CORRECTA EJECUCION	M2	322.40
03	TRAZO Y NIVELACION DEL TERRENO PARA ESTRUCTURAS, ESTABLECIENDO EJES Y REFERENCIAS, SUPERFICIES MENORES DE 300 M2, INCLUYE: MATERIALES, MANO DE OBRA, HERRAMIENTA Y TODO LO NECESARIO PARA SU CORRECTA EJECUCION	M2	322.40
04	DESPLAME DE TERRENO POR MEDIOS MANUALES PARA SANAMIENTO DE AREA ALCANZANDO HASTA 20 CMS DE PROFUNDIDAD, INCLUYE AMONTONAMIENTO DEL MATERIAL PRODUCTO DEL CORTE HASTA 20 MTS DE DISTANCIA DENTRO DE LA OBRA PARA SU ACARREO	M3	40.00
05	EXCAVACION A MANO EN CEPAS HASTA 2.00 MT DE PROFUNDIDAD EN MATERIAL II, INCLUYE: AFINE DE TALUDES Y FONDO, SIN INCLUIR ACARREOS, ZONA A	M3	18.98
06	EXCAVACION A MANO EN CEPA DE 0.00 MT HASTA 2.00 MT DE PROFUNDIDAD EN MATERIAL TIPO III, CON AFINE DE TALUDES Y FONDO, INCLUYE: MANO DE OBRA, HERRAMIENTA Y TODO LO NECESARIO PARA SU CORRECTA EJECUCION	M3	15.47
07	EXCAVACION MECANICA EN ROCA (MATERIAL TIPO III) EN CAJA A UNA PROFUNDIDAD DE 0.00 A 2.00 MT, INCLUYE: RUPTURA CON MARTILLO HIDRAULICO, MANO DE OBRA, HERRAMIENTA Y TODO LO NECESARIO PARA SU CORRECTA EJECUCION	M3	0.00
08	RELLENO COMPACTADO CON MATERIAL SELECCIONADO PRODUCTO DE EXCAVACION, POR MEDIOS MANUALES, EN CAPAS NO MAYORES DE 20 CM, INCORPORANDO LA HUMEDAD NECESARIA, INCLUYE: MATERIALES, MANO DE OBRA, HERRAMIENTA Y TODO LO NECESARIO PARA SU CORRECTA EJECUCION	M3	26.30
09	RELLENO EN ZANJAS CON MATERIAL INERTE COMPACTADO CON MEDIOS MECANICOS Y AGUA EN CAPAS DE 20 CM DE ESPESOR, INCLUYE: ACARREO DENTRO DE LA OBRA, MEDIDO COMPACTADO	M3	45.84
10	CARGA Y ACARREO A PRIMER KILOMETRO EN CAMION DE VOLTEO CON MAQUINA DE MATERIAL PRODUCTO DE CORTE Y/O EXCAVACION	M3	62.57
11	ACARREO A KM-SUBSECUENTES DE MATERIAL PRODUCTO DE EXCAVACIONES	M3-KM	250.18
11	CIMENTACION		
12	DENTELLON PERIMETRAL DE 15x40 CM DE CONCRETO FC=200 KG/CM2 REFORZADO CON ARMEX 15x30-4, INCLUYE: 2 VARILLAS 3/8" EN LECHO INFERIOR Y UNA VARILLA EN EL LECHO SUPERIOR, CONSIDERANDO APISONAMIENTO DE LA SUPERFICIE DE DESPLANTE, 0.65 M2/ML DE CIMBRA COMUN ACABADO NO APARENTE, MATERIALES, MANO DE OBRA Y HERRAMIENTA	ML	174.00

# C. CAM CONSTRUCTORA S.A. DE C.V.

## ACTA DE ENTREGA - RECEPCIÓN

13	LOSA DE CIMENTACION DE 3.70x4.70 MT DE 15 CM DE ESPESOR DE CONCRETO FC=200 KG/CM2, REFORZADA CON MALLA ELECTROSOLDADA 8-8/8 EN ACABADO SEMIPULIDO, INCLUYE: 3.337 KGS/M2 DE VARILLA 3/8" COLOCANDO 21 BASTONES DE 1.20 MT EN LADO CORTO Y 28 BASTONES DE 1.00 MT EN EL LADO LARGO, CONSIDERANDO AFINE, COMPACTACION CON BAILARINA DE LA SUPERFICIE, MATERIALES, MANO DE OBRA, HERRAMIENTA Y EQUIPO, VER DETALLE EN PLANO	M2		173.60
III	ALBAÑILERIAS	0		0.00
14	MURO DE BLOQUE DE 12X20X40 CM EN 12 CM DE ESPESOR, JUNTEADO CON MORTERO CEMENTO-ARENA PROPORCION 1:4 EN 1.5 CM PROMEDIO, INCLUYE: MATERIAL, MANO DE OBRA, HERRAMIENTA Y EQUIPO	M2		389.08
15	CASTILLO CON UNA SECCION DE 12X15 CM DE CONCRETO FC=150 KG/CM2 REFORZADO CON ARMEX 8x8-4, INCLUYE: MATERIALES, MANO DE OBRA, HERRAMIENTA Y EQUIPO	ML		208.00
16	CADENA CD-2 CON UNA SECCION DE 12X20 CM DE CONCRETO FC=150 KG/CM2 REFORZADO CON ARMEX, INCLUYE: CIMBRA, MATERIALES, MANO DE OBRA, HERRAMIENTA Y EQUIPO	ML		175.20
17	LOSA MACIZA DE 10 CM DE ESPESOR DE CONCRETO FC=200 KG/CM2, REFORZADA CON 6.645 KGS/M2 DE VARILLAS DE 3/8" CONSIDERANDO BASTONES, COLUMPIOS Y LARGAS EN AMBOS SENTIDOS COMO SE INDICA EN PLANO, INCLUYE: CIMBRA APARENTE CON CIMBRAPLAY DE 19MM Y DE CONTACTO DE SOPORTE, DESCIMBRADO, MATERIALES, MANO DE OBRA, HERRAMIENTA Y EQUIPO	M2		322.40
18	CIMBRA APARENTE EN FRONTERA DE LOSA DE 10 CM DE ESPESOR, INCLUYE: DESCIMBRADO, MATERIALES, MANO DE OBRA, HERRAMIENTA Y EQUIPO	ML		228.00
19	CONSTRUCCION DE GUARNICION DE CONCRETO HIDRAULICO FC=150 KG/CM2 T.M.A. 1 1/2", SECCION TRAPEZOIDAL 15x20x40 CM, ACABADO SUPERIOR PULIDO, ACABADO EXTERIOR APARENTE, INCLUYE: MATERIALES, MANO DE OBRA, HERRAMIENTA, EQUIPO Y TODO LO NECESARIO PARA LA CORRECTA EJECUCION DEL CIMBRADO, COLADO, VIBRADO, ACABADOS Y DESCIMBRADO	ML		38.70
20	CONSTRUCCION DE BANQUETA DE CONCRETO HIDRAULICO FC=150 KG/CM2 T.M.A. 1 1/2", 8 CM DE ESPESOR, ACABADO ESCOBILLADO CON VOLTEADOR EN LAS ORILLAS, INCLUYE: MATERIALES, MANO DE OBRA, HERRAMIENTA, EQUIPO, CIMBRADO, DESCIMBRADO, COLADO, ACABADOS Y CURADO	M2		22.32
IV	CANCELERIA			
21	SUMINISTRO Y COLOCACION DE VENTANA DE ALUMINIO CON CRISTAL MEDIDA DE 120x100 CM, VENTANA CORREDIZA DE ALUMINIO NATURAL DE 2" DE ESPESOR, INCLUYE: MATERIAL, CRISTAL CLARO DE 3MM, MANO DE OBRA, HERRAMIENTA Y TODO LO NECESARIO PARA SU CORRECTA EJECUCION	PZA		20.00
22	SUMINISTRO Y COLOCACION DE PUERTA DE HERRERIA DE 2.53x0.90 MT MEDIDA TOTAL, INCLUYE: MARCO, CRISTAL DE 6MM EN PUERTA, UN FIJO EN LA PARTE SUPERIOR DE 0.40x0.80 CON CRISTAL CLARO DE 3MM SEGUN DISEÑO, INCLUYE: CERRADURA DE SOBREPONER MCA. PHILIPS O SIMILAR, MATERIAL, MANO DE OBRA, HERRAMIENTA Y EQUIPO	PZA		10.00
V	INSTALACIONES ELECTRICAS			
23	SUMINISTRO Y COLOCACION DE SALIDA PARA ILUMINACION CONSTRUIDA CON CABLE THW CALIBRE 12 EN TUBERIA DE PVC NARANJA DE 19MM, INCLUYE: FOCO, SOQUET, CABLE, TUBERIA, RANURADOS, MANO DE OBRA, HERRAMIENTA, EQUIPO Y TODO LO NECESARIO PARA SU CORRECTO FUNCIONAMIENTO	SAL		30.00
24	SUMINISTRO Y COLOCACION DE SALIDA PARA CONTACTO MONOFASICO POLARIZADO, CONSTRUIDO CON CABLE THW CALIBRE 10 A 105°C DE AISLAMIENTO, RANURADOS, TUBERIA DE POLIDUCTO NARANJA DE 19MM	SAL		20.00
25	SUMINISTRO Y COLOCACION DE CONTACTO MONOFASICO POLARIZADO DUPLEX MCA. BTICINO O SIMILAR LINEA MODUS 2P+T E80328N, INCLUYE: TAPA DE PLASTICO COLOR MAFIL, CONEXION, PIJAS Y TODO LO NECESARIO PARA SU CORRECTA INSTALACION	PZA		20.00
26	SUMINISTRO Y COLOCACION DE APAGADOR SENCILLO MARCA BTICINO O SIMILAR LINEA MODUS E200110 A127 VOLTS, INCLUYE: TAPA DE PLASTICO COLOR MAFIL, CONEXION, PIJAS Y TODO LO NECESARIO PARA SU CORRECTA INSTALACION	PZA		20.00
27	SUMINISTRO Y COLOCACION DE TABLERO DE DISTRIBUCION MARCA SQUARE-D O SIMILAR QO4 CON TAPA TIPO EMPOTRAR, INCLUYE: 2 INTERRUPTORES TERMO-MAGNETICOS TIPO QO DE UN POLO CON CAPACIDADES DE 20 AMP RESPECTIVAMENTE A 10,000 AMPER RMS Y VARILLA DE TIERRA TIPO COPPERWELD DE 1.50 MT DE LONGITUD, INCLUYE: CABLEADO Y CONEXIONES	PZA		10.00
28	LIMPIEZA GENERAL DE OBRA	M2		321.35
	OBRA EXTRAORDINARIA			
EXT-001	DEMOLICION EN FORMA MANUAL EN PISOS DE CONCRETO SIMPLE DE 10 CM DE ESPESOR, INCLUYE: APILE DE MATERIALES Y ACARREOS DENTRO DE LA OBRA	M3		8.50
EXT-002	CONCRETO EN CIMENTACION HECHO EN OBRA FC=100 KG/CM2 T.M.A. 3/4", INCLUYE: FABRICACION, ACARREOS DE LOS MATERIALES DENTRO DE LA OBRA, VACIADO, ACOMODO, HERRAMIENTA Y EQUIPO	M3		0.09
EXT-003	CONCRETO EN CIMENTACION HECHO EN OBRA FC=150 KG/CM2 T.M.A. 3/4", INCLUYE: FABRICACION, ACARREOS DE LOS MATERIALES DENTRO DE LA OBRA, VACIADO, ACOMODO, HERRAMIENTA Y EQUIPO	M3		1.07
EXT-004	DENTELON PERIMETRAL DE 15X35 CM DE CONCRETO SIMPLE FC=200 KG/CM2, INCLUYE: CIMBRA EN ACABADO COMUN, MATERIALES, ACARREOS DE LOS MATERIALES DENTRO DE LA OBRA, MANO DE OBRA Y HERRAMIENTA	ML		8.50
EXT-006	CIMBRA ACABADO COMUN PARA DENTELON CON MADERA DE PINO DE 2a. INCLUYE: CIMBRADO, DESCIMBRADO, PLOMEADO, ALINEADO, LIMPIEZA Y ACARREOS DENTRO DE LA OBRA	M2		8.75

LAS ESTIMACIONES APROBADAS POR EL MUNICIPIO DE TUXPAM, VER., FUERON LAS QUE SE RELACIONAN EN SIGUIENTE:

No. DE ESTIMACION	OBSERVACIONES	FECHA DE INICIO	FECHA DE TÉRMINO	MONTO	
ESTIMACION 01 (UNO) PARCIAL		01/07/2015	04/08/2015	\$	520,442.78
ESTIMACION 02 (DOS) FINIQUITO		05/08/2015	29/08/2015	\$	253,793.13
				\$	<b>774,235.91</b>
				\$	
				\$	<b>774,235.91</b>



**ACTA DE ENTREGA - RECEPCIÓN**

LOS REPRESENTANTES DEL MUNICIPIO DE TUXPAM, VER. DECLARAN QUE EL CONTRATISTA, NO SE HIZO ACREEDOR A ALGUNA SANCIÓN ECONÓMICA.

QUEDA ASENTADA EN LA PRESENTE ACTA, QUE LA FIANZA DE VICIOS OCULTOS EQUIVALENTE AL 10% DEL MONTO TOTAL EJERCIDO SIN INCLUIR EL I. V. A., PARA RESPONDER DE LOS TRABAJOS DESCRITOS A CONTINUACIÓN, SE ENCUENTRA **EN TRÁMITE** POR PARTE DEL CONTRATISTA, LA CUAL DEBERÁ SER PRESENTADA AL MOMENTO DE FINIQUITAR ADMINISTRATIVAMENTE LOS TRABAJOS Y DEBERÁ SER ANEXADA A ESTA ACTA MEDIANTE ADÉNDUM, FECHA EN LA QUE SE CONSIDERA COMO LA FORMAL **ENTREGA - RECEPCIÓN** DE LA OBRA POR PARTE DE ESTE H. AYUNTAMIENTO DE TUXPAM, VER.

EL **ING. MIGUEL AIZCORBE SALICRUP**, DIRECTOR DE OBRAS PÚBLICAS, PERSONALMENTE CONSTATÓ QUE LA OBRA OBJETO DE ESTE CONTRATO FUE TOTALMENTE TERMINADA EL DÍA **29 DE AGOSTO DEL 2015** QUIEN EN REPRESENTACIÓN DEL MUNICIPIO DE TUXPAM, VER., RECIBE LOS TRABAJOS DESCRITOS EN LOS TÉRMINOS DE CONTRATO, RESERVÁNDOSE EL DERECHO DE HACER POSTERIORMENTE LAS RECLAMACIONES QUE ESTIMEN CONVENIENTES POR OBRA FALTANTE, MAL EJECUTADA, O MALA CALIDAD DE LOS MATERIALES EMPLEADOS, PAGOS INDEBIDOS O VICIOS OCULTOS.

POR SU PARTE **C.CAM CONSTRUCTORA, S.A. DE C.V.**

REPRESENTADA POR EL  
REPRESENTANTE LEGAL

**ING. PEDRO GARCIA OSTOA**

, MANIFIESTA QUE NO TIENE RECLAMACIONES QUE HACER

EN SU CALIDAD DE

CON LO ANTERIOR, SE TERMINA LA DILIGENCIA SIENDO LAS 11:00 HRS. DEL DÍA  
LEVANTÁNDOSE LA PRESENTE ACTA, FIRMANDO PARA SU CONSTANCIA, QUIENES EN ELLA INTERVINIERON.

**31 DE AGOSTO DEL 2015**

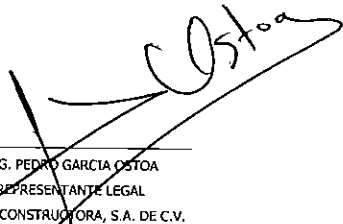
  
POR LA EMPRESA  
\_\_\_\_\_  
ING. PEDRO GARCIA OSTOA  
REPRESENTANTE LEGAL  
C.CAM CONSTRUCTORA, S.A. DE C.V.

  
\_\_\_\_\_  
ING. ERICK HERNANDEZ HERNANDEZ  
RESIDENTE DE OBRA

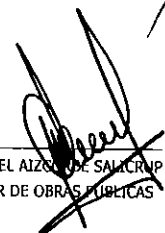
  
\_\_\_\_\_  
ING. MIGUEL AIZCORBE SALICRUP  
DIRECTOR DE OBRAS PÚBLICAS

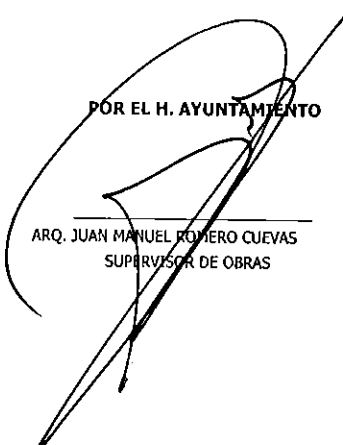
  
POR EL H. AYUNTAMIENTO  
\_\_\_\_\_  
ARQ. JUAN MANUEL ROMERO CUEVAS  
SUPERVISOR DE OBRAS

  
\_\_\_\_\_  
C. P. HUMBERTO BENITEZ PEREZ  
CONTRALOR MUNICIPAL