



ACTA DE ENTREGA-RECEPCION

NO. DE OBRA: 2015301890053



**ORGANO DE FISCALIZACIÓN SUPERIOR DEL ESTADO DE VERACRUZ.
Fondo de Aportaciones para la Infraestructura Social Municipal y de las Demarcaciones
Territoriales del Distrito Federal (FIS MDF) 2015**

REUNIDOS EN LA CALLE VICENTE GUERRERO DE LA LOCALIDAD DE TUXPAN DE RODRIGUEZ CANO DEL MUNICIPIO DE TUXPAN, VER., SIENDO LAS 10:00 HORAS DEL DÍA 18 DE noviembre DE 2015, REUNIDOS LOS REPRESENTANTES DEL

MIEMBROS DEL CONSEJO DE DESARROLLO MUNICIPAL.

LIC. RAUL ALBERTO RUIZ DIAZ, LIC. JAIME HUESCA GOMEZ, C.P. CARLOS AUGUSTO FLORES CORONA, LIC. JAVIER BENITEZ PONCE, PROF. ALFONSO SANCHEZ HERNANDEZ, C.P. HUMBERTO BENITEZ PEREZ Y C.P. ROBERTO GUERRERO COBOS.

PRESIDENTE MUNICIPAL, SECRETARIO DEL H. AYUNTAMIENTO, TESORERO MUNICIPAL, SINDICO ÚNICO, REGIDOR PRIMERO, CONTRALOR INTERNO MUNICIPAL Y VOCAL DE CONTROL Y VIGILANCIA; RESPECTIVAMENTE.

POR EL COMITÉ COMUNITARIO:

C. IGNACIO IGLESIAS MAR, C. JOSE LUIS GALVAN RODRIGUEZ, Y C. SILVERIO SUARA GONZALEZ.

PRESIDENTE, SECRETARIO, Y VOCAL DE CONTROL Y VIGILANCIA; RESPECTIVAMENTE, EN REPRESENTACIÓN DE LOS BENEFICIARIOS DE LAS OBRAS Y/O ACCIONES MENCIONADAS A CONTINUACIÓN.

Y LA EMPRESA CONTRATISTA A QUIEN SE LE ADJUDICO EL CONTRATO:

NOMBRE Y/O RAZON SOCIAL.	PROYECTOS ASTORGA, S.A. DE C.V.
DOMICILIO.	LAS PALMAS No.48 ALTOS, REVOLUCION MEXICANA 93997; PANUCO, VERACRUZ
R. F. C	PAS-140228-GJ1
REPRESENTANTE DE LA EMPRESA.	ING. E JOSHUE JURADO AGUILAR, REPRESENTANTE LEGAL

CON EL OBJETO DE EFECTUAR EL ACTO DE ENTREGA-RECEPCION DE LA OBRA:

"CONSTRUCCION DE CUARTOS DORMITORIO EN LA COL. VICENTE GUERRERO, TUXPAN, VER., DE LA LOCALIDAD DE TUXPAN DE RODRIGUEZ CANO DEL MUNICIPIO DE TUXPAN, VERACRUZ"

*Guerrero
Silverio Suara
Vocal*

*Soc. J. Galvan
Secretario*

*Ignacio Iglesias
Presidente*

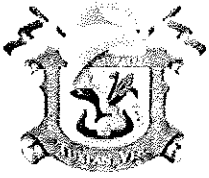

ACTA DE ENTREGA-RECEPCION

NO. DE OBRA: 2015301890053



DATOS DE LA OBRA.

NUMERO DE OBRA 2015301890053	MODALIDAD DE CONTRATACIÓN: INVITACION RESTRINGIDA		
	ADJUDICACIÓN DIRECTA.	INVITACIÓN RESTRINGIDA.	LICITACIÓN PÚBLICA
MONTO DEL CONTRATO. \$772,401.34	FECHA DE INICIO REAL. DD/MM/AA 14 DE septiembre DE 2015	FECHA DE TERMINO REAL. DD/MM/AA 12 DE noviembre DE 2015	
NO. DE CONTRATO. DOP_2015301890053_FISM-DF_IR_023_C035	NOMBRE DE LA COMPAÑÍA AFIANZADORA: FIANZAS DORAMA, S.A.		
ANTICIPO.	\$231,720.40		
POR ANTICIPO.	NO. DE FOLIO. 001456AK0015	FECHA. 7 DE septiembre DE 2015	
POR CUMPLIMIENTO.	NO. DE FOLIO. 001457AK0015	FECHA. 7 DE septiembre DE 2015	
VICIOS OCULTOS.	NO. DE FOLIO.	FECHA.	
AMPLIACION AL CUMPLIMIENTO	NO. DE FOLIO. NO APLICA	FECHA. NO APLICA	

INVERSIÓN.

INVERSIÓN APROBADA.			INVERSIÓN EJERCIDA.		
TOTAL	F.I.S.M.	PARTICIPANTES	TOTAL	F.I.S.M.	PARTICIPANTES
\$772,401.34	\$772,401.34	\$0.00	\$772,401.34	\$772,401.34	\$0.00

SALDO:	\$ 0.00
---------------	----------------

RELACION DE LAS ESTIMACIONES.

ESTIMACIÓN	FECHA	IMPORTE EJERCIDO	IMPORTE LIQUIDO
ANTICIPO	7 DE septiembre DE 2015	\$0.00	\$231,720.40
1 (UNO PARCIAL)	20 DE octubre DE 2015	\$615,989.50	\$428,537.52
(FINIQUITO)	13 DE noviembre DE 2015	\$156,411.84	\$108,814.10
	TOTAL	\$772,401.34	\$ 769,072.02

Con SILVERIO SUAREZ Vocal

José B. Galván D. Secretario

Presidente



ACTA DE ENTREGA-RECEPCION

NO. DE OBRA: 2015301890053



EL H. AYUNTAMIENTO, HA DESIGNADO A LOS TÉCNICOS ENCARGADOS DE RECIBIR LA OBRA.

ING. MIGUEL PEDRO AIZCORBE SALICRUP.
DIRECTOR DE OBRAS PUBLICAS

ARQ. JUAN MANUEL ROMERO CUEVAS
SUPERVISOR DE OBRAS PUBLICAS

Y REPRESENTANTES DE LA EMPRESA CONTRATISTA.

ING. E JOSHÚE JURADO AGUILAR
REPRESENTANTE LEGAL

UNA VEZ VERIFICADA LA OBRA, MEDIANTE EL RECORRIDO E INSPECCIÓN POR LAS PARTES QUE INTERVIENEN, Y ESTANDO DE ACUERDO EN LO MANIFESTADO, SE CONCLUYE QUE LA OBRA SE ENCUENTRA TOTALMENTE TERMINADA Y APTA PARA SU OPERACIÓN, POR LO QUE ESTA EN CONDICIONES DE SER RECIBIDA POR EL CONSEJO DE DESARROLLO MUNICIPAL Y EL COMITÉ COMUNITARIO QUIENES SE COMPROMETEN A IMPLEMENTAR MANCOMUNADAMENTE UN PROGRAMA DE CONSERVACIÓN DE CONSERVACIÓN Y MANTENIMIENTO DE LA MISMA.

EL ACTO DE ENTREGA – RECEPCIÓN DE LOS TRABAJOS REALIZADOS NO LIBERA AL CONTRATISTA POR LAS RESPONSABILIDADES DE OBRA FALTANTES, MAL EJECUTADA, MALA CALIDAD DE LOS MATERIALES EMPLEADOS, PAGOS INDEBIDOS O VICIOS OCULTOS, POR LO QUE EL AYUNTAMIENTO SE RESERVA EL DERECHO DE REALIZAR PARTICULARMENTE LAS RECLAMACIONES QUE A DERECHO CORRESPONDA.

NO HABIENDO OTRO ASUNTO QUE TRATAR SE DA POR CONCLUIDO EL ACTO, SIENDO LAS 12:00 HORAS DEL DÍA ANTES CITADO. LEVANTANDO PARA CONSTANCIA DE ESTE ACUERDO LA PRESENTE ACTA EN ORIGINAL DONDE FIRMAN QUIENES INTERVINIERON EN ELLA. DAMOS FE...

ENTREGA

ING. E JOSHÚE JURADO AGUILAR
REPRESENTANTE LEGAL.

Car
Silverio Suñeraga
JOCAL

José Babiano
SECRETARIO

Abraham Flores M
PRESIDENTE



ACTA DE ENTREGA-RECEPCION

NO. DE OBRA: 2015301890053



RECIBE

MIEMBROS DEL CONSEJO DE DESARROLLO MUNICIPAL.

LIC. RAUL ALBERTO RUIZ DIAZ.
PRESIDENTE MUNICIPAL

LIC. JAIME HUESCA GOMEZ.
SECRETARIO DEL AYUNTAMIENTO

C.P. CARLOS AUGUSTO FLORES CORONA.
TESORERO MUNICIPAL



LIC. JAVIER BENITEZ PONCE.
SINDICO UNICO MUNICIPAL

PROF. ALFONSO SANCHEZ HERNANDEZ.
REGIDOR PRIMERO

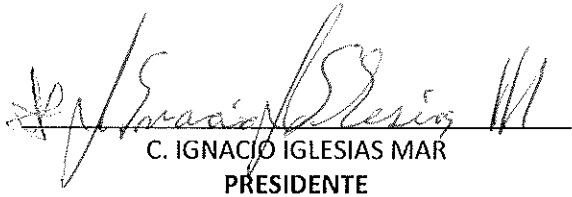

C.P. ROBERTO GUERRERO COBOS.
VOCAL DE CONTROL Y VIGILANCIA

C.P. HUMBERTO BENITEZ PEREZ.
CONTRALOR INTERNO MUNICIPAL

POR EL COMITÉ COMUNITARIO.

C. IGNACIO IGLESIAS MAR
PRESIDENTE

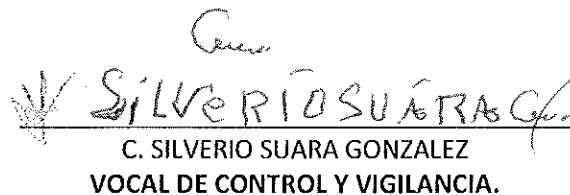
C. JOSE LUIS GALVAN RODRIGUEZ
SECRETARIO

C. SILVERIO SUARA GONZALEZ
VOCAL DE CONTROL Y VIGILANCIA.



ACTA DE ENTREGA-RECEPCION

NO. DE OBRA: 2015301890053



FOTOGRAFIAS

AL INICIO

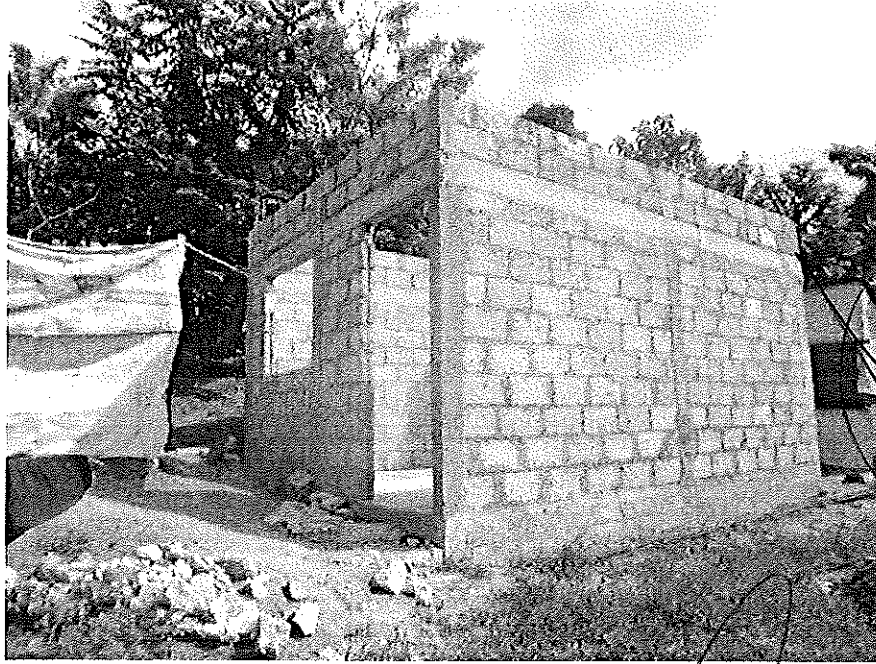

FINAL



Concejal
Silverio Soñarac
Vocal

Jose P. Espinoza
Secretario

Francisco...
Presidente

[Handwritten signatures and scribbles]

[Handwritten signatures and scribbles]



ACTA DE ENTREGA - RECEPCIÓN

EN LA QUE SE CONFIRMA LA TERMINACIÓN TOTAL DE LOS TRABAJOS DE CONSTRUCCIÓN A QUE SE REFIERE EL CONTRATO:

No. DE CONTRATO:	DOP_2015301890053_FISM-DF_IR_023_C035
DE FECHA:	07 DE SEPTIEMBRE DEL 2015

CELEBRADO ENTRE EL H. AYUNTAMIENTO DE TUXPAM, VER. Y POR **PROYECTOS ASTORGA, S.A. DE C.V.**
 REPRESENTADO POR EL **ING. E JOSHUE JURADO AGUILAR** EN SU CARÁCTER DE **REPRESENTANTE LEGAL**

EN LA CIUDAD Y PUERTO DE TUXPAM, VER., SIENDO LAS **09:00 HRS.** DEL DÍA **16 DE NOVIEMBRE DEL 2015**
 SE REUNIERON EN LAS OFICINAS DE LA DIRECCIÓN MUNICIPAL DE OBRAS PÚBLICAS DE TUXPAM, VER., UBICADAS EN CALLE H. COLEGIO MILITAR ESQ.
 CALLE 5 DE MAYO No. 2, COL. ZAPOTE GORDO, C.P. 92860.

LAS PERSONAS CUYOS NOMBRES Y CARÁCTER CON QUE INTERVIENE SE MENCIONA AL CALCE DE ESTE DOCUMENTO, PARA REALIZAR LA **ENTREGA - RECEPCIÓN** DE LOS TRABAJOS QUE SE ESPECIFICAN A CONTINUACIÓN:

DESCRIPCIÓN DE LA OBRA:	CONSTRUCCION DE CUARTOS DORMITORIO EN LA COL. VICENTE GUERRERO, TUXPAN, VER.
-------------------------	---

FECHA DE INICIO DEL CONTRATO:	14 de Septiembre de 2015
FECHA DE INICIO REAL:	14 de Septiembre de 2015
FECHA DE TERMINACIÓN DEL CONTRATO:	12 de Noviembre de 2015
FECHA DE TERMINACIÓN REAL:	12 de Noviembre de 2015
PLAZO EN DÍAS:	60
MONTO DEL CONTRATO:	\$772,401.34
MONTO DEL CONVENIO:	\$0.00
MONTO EJERCIDO:	\$772,401.34

LOS CONCEPTOS Y VOLÚMENES EJECUTADOS EN LA OBRA:

DESCRIPCIÓN	UNIDAD	VOLUMEN
SUMINISTRO Y COLOCACION DE LETRERO DE IDENTIFICACION DE OBRA ABASE DE BASTIDOR METALICO TUBULAR ZINTRO DE 1", CON LONA DE 1.00X1.50 M DE ACUERDO A DISEÑO INTEGRADO POR LA DIRECCION DE OBRAS PUBLICAS	PZA	1.00
LIMPIEZA, CHAPOLEO Y DESENRAICE A MANO DEL TERRENO CON MALEZA DE DENSIDAD MEDIA, DE HASTA 1.00 M DE ALTURA, RETIRANDO EL MATERIAL FUERA DE LA OBRA, INCLUYE: MANO DE OBRA, HERRAMIENTA Y TODO LO NECESARIO PARA SU CORRECTA EJECUCION.	M2	322.40
TRAZO Y NIVELACION TOPOGRAFICA DEL TERRENO PARA ESTRUCTURAS, ESTABLECIENDO EJES Y REFERENCIAS, SUPERFICIES MENORES DE 300 M2, INCLUYE: MATERIALES, MANO DE OBRA, HERRAMIENTA, EQUIPO Y TODO LO NECESARIO PARA SU CORRECTA EJECUCION.	M2	322.40
DESPALME DE TERRENO POR MEDIOS MANUALES PARA SANEAMIENTO DE AREA ALCANZANDO HASTA 20 CMS DE PROFUNDIDAD, INCLUYE AMONTOMAMIENTO DEL MATERIAL PRODUCTO DEL CORTE HASTA 20 MTS. DE DISTANCIA DENTRO DE LA OBRA PARA SU ACARREO	M3	40.00
EXCAVACIÓN A MANO EN CEPAS HASTA 2.00 MTS. DE PROFUNDIDAD EN MATERIAL II, INCLUYE AFINE DE TALUDES Y FONDO, SIN INCLUIR ACARREOS. ZONA A.	M3	31.60
EXCAVACION A MANO EN CEPA DE 0.00 M HASTA 2.00 M DE PROFUNDIDAD EN MATERIAL TIPO III, CON AFINE DE TALUDES Y FONDO, INCLUYE: MANO DE OBRA, HERRAMIENTA Y TODO LO NECESARIO PARA SU CORRECTA EJECUCION	M3	28.00
EXCAVACION MECANICA EN ROCA (MATERIAL TIPO III) EN CAJA A UNA PROFUNDIDAD DE 0.00 A 2.00M. INCLUYE: RUPTURA CON MARTILLO HIDRAULICO, MANO DE OBRA, HERRAMIENTA Y TODO LO NECESARIO PARA SU CORRECTA EJECUCION.	M3	10.60
RELLENO COMPACTADO CON MATERIAL SELECCIONADO PRODUCTO DE EXCAVACION, POR MEDIOS MANUALES, EN CAPAS NO MAYORES DE 20 CM, INCORPORANDO LA HUMEDAD NECESARIA, INCLUYE: MATERIALES, MANO DE OBRA, HERRAMIENTA Y TODO LO NECESARIO PARA SU CORRECTA EJECUCION.	M3	56.00
RELLENO EN ZANJAS CON MATERIAL INERTE COMPACTADO CON MEDIOS MECÁNICOS Y AGUA EN CAPAS DE 20 CMS. DE ESPESOR, INCLUYE: ACARREO DENTRO DE LA OBRA, MEDIDO COMPACTADO	M3	70.22
CARGA Y ACARREO A PRIMER KILOMETRO EN CAMION DE VOLTEO CON MAQUINA DE MATERIAL PRODUCTO DE CORTE Y/O EXCAVACION	M3	70.46

ACTA DE ENTREGA - RECEPCIÓN

ACARREO A KM-SUBSECUENTES DE MATERIAL PRODUCTO DE EXCAVACIONES	M3/KM	281.84
CIMENTACION		
DENTELON PERIMETRAL DE 15X40 CMS.DE CONCRETO F'C=200 KG/CM2 REFORZADO CON ARMEX 15-30-4 INCLUYE : 2 VARILLAS 3/8" EN LECHO INFERIOR Y UNA VARILLA EN EL LECHO SUPERIOR CONSIDERANDO APISONAMIENTO DE LA SUPERFICIE DE DESPLANTE , 0.65 m2/ml DE CIMBRA COMUN ACABADO NO APARENTE,MATERIALES MANO DE OBRA Y HERRAMIENTA	ML	174.00
LOSA DE CIMENTACIÓN DE 3.7 X 4.70 MTS. DE 15 CMS. DE ESPESOR DE CONCRETO F'C= 200 KG/CM2, REFORZADA CON MALLA ELECTROSOLDADA 6 X 6 -6/8 A. ACABADO RUSTICO, INCLUYE: 3.337 KGS./M2 DE VARILLA 3/8" COLOCANDO 21 BASTONES DE 1.2 MTS. EN LADO CORTO Y 26 BASTONES DE 1.00 MTS, EN EL LADO LARGO, CONSIDERANDO AFINE, COMPACTACION CON BAILARINA DE LA SUPERFICIE, MATERIALES, MANO DE OBRA Y HERRAMIENTA Y EQUIPO. VER DETALLE EN PLANO	M2	173.90
MURO DE BLOCK DE 12X20X40 CM EN 12 CM DE ESPESOR, JUNTEADO CON MORTERO CEMENTO-ARENA PROPORCIÓN 1:4 EN 1.5 CM PROMEDIO.INCLUYE:MATERIAL, MANO DE OBRA, HERRAMIENTA Y EQUIPO.	M2	376.90
CASTILLO CON UNA SECCIÓN DE 12 X 15 CM DE CONCRETO F'C= 150 KG/CM2 REFORZADO CON ARMEX 8X 8 CM, INCLUYE: MATERIALES, MANO DE OBRA, HERRAMIENTA Y EQUIPO.	ML	216.00
CADENA CD-2 CON UNA SECCION DE 12 X 20 CM DE CONCRETO F'C= 150 KG/CM2 REFORZADO CON ARMEX, INCLUYE: CIMBRA ,MATERIALES, MANO DE OBRA, HERRAMIENTA Y EQUIPO.	ML	175.20
LOSA MACIZA DE 10 CM DE ESPESOR DE CONCRETO F'C= 200 KG/CM2, REFORZADA CON 6.945 KGS/M2 DE VARILLAS DE 3/8" CONSIDERANDO : BASTONES , COLUMPIOS Y LARGAS EN AMBOS SENTIDOS COMO SE INDICA EN PLANO INCLUYE: CIMBRA COMUN, DESCIMBRADO, MATERIALES, MANO DE OBRA, HERRAMIENTA Y EQUIPO.	M2	301.40
APLANADO EN PLAFONES CON MORTERO CEMENTO-ARENA 1:5 A PLOMO Y REGLA, ACABADO CON LLANA DE MADERA, INCLUYE REMATES, ESPESOR PROMEDIO 1.0 CMS.	M2	324.20
CIMBRA COMUN EN FRONTERA DE LOSA DE 10 CMS. DE ESPESOR, INCLUYE: DESCIMBRADO, MATERIALES, MANO DE OBRA, HERRAMIENTA Y EQUIPO.	ML	228.00
CONSTRUCCION DE GUARNICION DE CONCRETO HIDRAULICO F'C=150 KG/CM2, T.M.A. 1 1/2", SECCION TRAPEZOIDAL 15X20X40 CM, ACABADO SUPERIOR PULIDO, ACABADO EXTERIOR APARENTE, INCLUYE: MATERIALES, MANO DE OBRA, HERRAMIENTA, EQUIPO Y TODO LO NECESARIO PARA LA CORRECTA EJECUCION DEL CIMBRADO, COLADO, VIBRADO, ACABADOS Y DESCIMBRADO.	M	59.00
CONSTRUCCION DE BANQUETA DE CONCRETO HIDRAULICO F'C=150 KG/CM2, T.M.A. 1 1/2", 8 CM DE ESPESOR, ACABADO ESCOBILLADO CON VOLTEADOR EN LAS ORILLAS, INCLUYE: MATERIALES, MANO DE OBRA, HERRAMIENTA, EQUIPO CIMBRADO, DESCIMBRADO, COLADO, ACABADOS Y CURADO.	M2	21.20
CANCELERIA		
SUMINISTRO Y COLOCACIÓN DE VENTANA DE ALUMINIO CON CRISTAL MEDIDA 120X100 CM VENTANA CORREDIZA DE ALUMINIO NATURAL DE 2". ESPESOR, INCLUYE: MATERIAL, CRISTAL CLARO 6 MM, MANO DE OBRA, HERRAMIENTA Y TODO LO NECESARIO PARA SU CORRECTA EJECUCION.	PZA	20.00
SUMINISTRO Y COLOCACION DE PUERTA DE HERRERIA DE 2.53 X 0.90M MEDIDA TOTAL INCLUYE: MARCO, CRISTAL DE 6MM EN PUERTA, UN FIJO EN LA PARTE SUPERIOR 0.40 X 0.90 CON CRISTAL CLARO DE 6MM. SEGUN DISEÑO, INCLUYE: CERRADURA DE SOBREPONER MCA PHILIPS O SIMILAR , MATERIAL MANO DE OBRA HERRAMIENTA Y EQUIPO.	PZA	10.00
INSTALACIONES ELECTRICAS		
SUMINISTRO Y COLOCACION DE SALIDA PARA ILUMINACION CONSTRUIDA CON CABLE THW CALIBRE 12 EN TUBERIA DE PVC NARANJA 19 MM. INCL.FOCO, SOQUET, CABLE, TUBERIA, RANURADOS, MANO DE OBRA, HERRAMIENTA, EQUIPO Y TODO LO NECESARIO PARA SU CORRECTO FUNCIONAMIENTO.	SAL	30.00
SUMINISTRO Y COLOCACION DE SALIDA PARA CONTACTO MONOFASICO POLARIZADO, CONSTRUIDO CON CABLE THW CALIBRE 10 A 105°C DE AISLAMIENTO, RANURADOS, TUBERIA DE POLIDUCTO NARANJA DE 19MM.	SAL	20.00
SUMINISTRO Y COLOCACION DE CONTACTO MONO-FASICO POLARIZADO DUPLEX MCA BTICINO O SIMI- LAR LINEA MODUS 2P+T E6028N. INCL. TAPA DE PLAS-TICO COLOR MARFIL, CONEXIÓN, PIJAS Y TODO LO NECESARIO PARA SU CORRECTA INSTALACION.	PZA	20.00
SUMINISTRO Y COLOCACION DE APAGADOR SENCILLO MARCA BTICINO O SIMILAR LINEA MODUS E200110 A127 VOLTS. INCL. TAPA DE PLASTICO COLOR MARFIL, CONEXIÓN, PIJAS Y TODO LO NECESARIO PARA SU CORRECTA INSTALACION.	PZA	20.00



ACTA DE ENTREGA - RECEPCIÓN

SUMINISTRO Y COLOCACION DE TABLERO DE DISTRIBUCIÓN MARCA SQUARE-D O SIMILAR QO4 CON TAPA TIPO EMPOTRAR, INCLUYE 2 INTERRUPTORES TERMO-MAGNETICOS TIPO QO DE UN POLO CON CAPACIDADES DE 20 AMP RESPECTIVAMENTE A 10,000 AMPR RMS. Y VARILLA DE TIERRA TIPO COPPERWELD DE 1.5 M DE LONGITUD., INCLUYE CABLEADO Y CONEXIONES.	PZA	10.00
LIMPIEZA GENERAL DE OBRA.	M2	322.40

LAS ESTIMACIONES APROBADAS POR EL MUNICIPIO DE TUXPAM, VER., FUERON LAS QUE SE RELACIONAN EN SIGUIDA:

No. DE ESTIMACIÓN	OBSERVACIONES	FECHA DE INICIO	FECHA DE TÉRMINO	MONTO
EST 01		14 de septiembre de 2015	19 de octubre de 2015	\$615,989.50
EST 02		20 de octubre de 2015	12 de noviembre de 2015	\$156,411.84
			TOTAL EJERCIDO (C/IVA)	\$772,401.34
			SALDO NO EJERCIDO QUE SE CANCELA	
			MONTO CONTRATADO (C/IVA)	\$772,401.34

LOS REPRESENTANTES DEL MUNICIPIO DE TUXPAM, VER. DECLARAN QUE EL CONTRATISTA, NO SE HIZO ACREEDOR A ALGUNA SANCIÓN ECONÓMICA.

QUEDA ASENTADA EN LA PRESENTE ACTA, QUE LA FIANZA DE VICIOS OCULTOS EQUIVALENTE AL 10% DEL MONTO TOTAL EJERCIDO INCLUYENDO EL I. V. A., PARA RESPONDER DE LOS TRABAJOS DESCRITOS A CONTINUACIÓN, SE ENCUENTRA EN TRÁMITE POR PARTE DEL CONTRATISTA, LA CUAL DEBERÁ SER PRESENTADA AL MOMENTO DE FINIQUITAR ADMINISTRATIVAMENTE LOS TRABAJOS Y DEBERÁ SER ANEXADA A ESTA ACTA MEDIANTE ADÉNDUM, FECHA EN LA QUE SE CONSIDERA COMO LA FORMAL ENTREGA - RECEPCIÓN DE LA OBRA POR PARTE DE ESTE H. AYUNTAMIENTO DE TUXPAM, VER.

EL **ING. MIGUEL AIZCORBE SALICRUP**, DIRECTOR DE OBRAS PÚBLICAS, PERSONALMENTE CONSTATÓ QUE LA OBRA OBJETO DE ESTE CONTRATO FUE TOTALMENTE TERMINADA EL DÍA **JUEVES 12 DE NOVIEMBRE DEL 2015** QUIEN EN REPRESENTACIÓN DEL MUNICIPIO DE TUXPAM, VER., RECIBE LOS TRABAJOS DESCRITOS EN LOS TÉRMINOS DE CONTRATO, RESERVÁNDOSE EL DERECHO DE HACER POSTERIORMENTE LAS RECLAMACIONES QUE ESTIMEN CONVENIENTES POR OBRA FALTANTE, MAL EJECUTADA, O MALA CALIDAD DE LOS MATERIALES EMPLEADOS, PAGOS INDEBIDOS O VICIOS OCULTOS.

POR SU PARTE **PROYECTOS ASTORGA, S.A. DE C.V.**
 REPRESENTADA POR EL **ING. E JOSHUE JURADO AGUILAR** EN SU CALIDAD DE REPRESENTANTE LEGAL, MANIFIESTA QUE NO TIENE RECLAMACIONES QUE HACER

CON LO ANTERIOR, SE TERMINA LA DILIGENCIA SIENDO LAS **10:00 HRS.** DEL DÍA **16 DE NOVIEMBRE DEL 2015** LEVANTÁNDOSE LA PRESENTE ACTA, FIRMANDO PARA SU CONSTANCIA, QUIENES EN ELLA INTERVINIERON.

POR LA EMPRESA

ING. E JOSHUE JURADO AGUILAR
 REPRESENTANTE LEGAL Y/O RESIDENTE DE OBRA
PROYECTOS ASTORGA, S.A. DE C.V.

POR EL H. AYUNTAMIENTO

ING. MIGUEL AIZCORBE SALICRUP
 DIRECTOR DE OBRAS PÚBLICAS

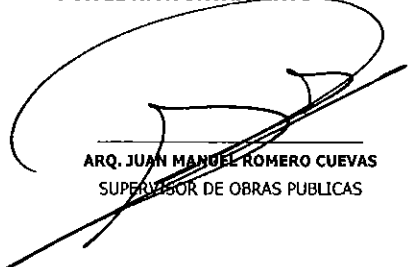
ARQ. JUAN MANUEL ROMERO CUEVAS
 SUPERVISOR DE OBRAS PÚBLICAS

C.P. HUMBERTO BENITEZ PEREZ
 CONTRALOR MUNICIPAL