

DIRECCIÓN DE OBRAS PUBLICAS

**CONVENIO
DE
AMPLIACION AL PLAZO DE EJECUCION**

CONVENIO No. 02 (DOS)

AL CONTRATO No.

DOP_2016301890059_FISMDF_IR_009_C011

CONVENIO No. 02 (DOS) AL CONTRATO DE OBRA PÚBLICA No. ***DOP_2016301890059_FISMDF_IR_009_C011***, A BASE DE PRECIOS UNITARIOS Y TIEMPO DETERMINADO QUE CELEBRAN POR UNA PARTE EL H. AYUNTAMIENTO DE TUXPAN Y/O MUNICIPIO DE TUXPAN, REPRESENTADO POR LOS C.C. LIC. RAUL ALBERTO RUIZ DIAZ PRESIDENTE MUNICIPAL Y EL LIC. JAVIER BENITEZ PONCE, SINDICO UNICO Y POR LA OTRA, LA EMPRESA **DESARROLLO CONSTRUCTIVO DEL NORTE DE VERACRUZ, S.A. DE C.V.**, REPRESENTADA EN ESTE ACTO POR EL C. PORFIRIO LOZANO DOMINGUEZ, EN SU CALIDAD DE APODERADO LEGAL Y CON EL VISTO BUENO DEL C. ARQ. CESAR MANUEL JUAREZ CHIMAL, DIRECTOR DE OBRAS PUBLICAS, A QUIENES EN LO SUCESIVO, SE LES DENOMINARÁ, "EL AYUNTAMIENTO" Y "EL CONTRATISTA", RESPECTIVAMENTE DE CONFORMIDAD CON LAS DECLARACIONES Y CLÁUSULAS SIGUIENTES:

DECLARACIONES:

I).- "EL AYUNTAMIENTO" Y "EL CONTRATISTA" CON FECHA **29 DE junio DE 2016** DEL PRESENTE AÑO, FIRMARON EL CONTRATO No. ***DOP_2016301890059_FISMDF_IR_009_C011*** PARA REALIZAR LOS TRABAJOS CONSISTENTES EN: "***CONSTRUCCION DE CUARTOS DORMITORIO EN LA COLONIA NIÑOS HEROES DE LA LOCALIDAD DE ALTO LUCERO***", EN EL MUNICIPIO DE TUXPAN., VERACRUZ.

CON UN MONTO DE \$ 707,139.14 (SETECIENTOS SIETE MIL CIENTO TREINTA Y NUEVE PESOS 14/100 M. N.), I.V.A. INCLUIDO. CON UN PLAZO DE EJECUCIÓN DE **45** DÍAS NATURALES CON FECHA DE INICIO EL 01 DE JULIO DE 2016 Y DE TERMINACIÓN EL 14 DE AGOSTO DE 2016.

**CONVENIO 02
AMPLIACION AL PLAZO DE EJECUCION
DOP_2016301890059_FISMDF_IR_009_C011**





DIRECCIÓN DE OBRAS PUBLICAS

**CONVENIO
DE
AMPLIACION AL PLAZO DE EJECUCION**

II).- EN APEGO A LO DISPUESTO EN LA CLÁUSULA SEGUNDA PARRAFO II DEL CONTRATO EN CUESTIÓN, ASI COMO EL ARTICULO 59 DE LA LEY NÚMERO 825 DE OBRAS PÚBLICAS Y SERVICIOS RELACIONADOS CON ELLAS DEL ESTADO DE VERACRUZ DE IGNACIO DE LA LLAVE EN VIGOR, LOS ENTES PUBLICOS PODRAN, DENTRO DEL PROGRAMA DE INVERSIONES APROBADO, BAJO SU RESPONSABILIDAD Y POR RAZONES FUNDADAS Y EXPLICITAS, MODIFICAR LOS CONSTRATOS DE OBRAS PUBLICAS O DE SERVICIOS RELACIONADOS CON LAS OBRAS, MEDIANTE CONVENIOS SIEMPRE Y CUANDO ESTOS, CONSIDERADOS CONJUNTA O SEPARADAMENTE NO REBASAN EL VEINTICINCO POR CIENTO DEL MONTO O DEL PLAZO PACTADO EN EL CONTRATO, NI IMPLIQUEN VARIACIONES SUSTANCIALES AL PROYECTO ORIGINAL.

SI LAS MODIFICACIONES EXCEDEN EL PORCENTAJE INDICADO O VARIAN SUSTANCIALMENTE EL PROYECTO, SE DEBERA CELEBRAR, POR UNA SOLA VEZ, UN CONVENIO ADICIONAL ENTRE LAS PARTES RESPECTO DE LAS NUEVAS CONDICIONES, EN LOS TERMINOS DE LA PRESENTE LEY.

ESTE CONVENIO ADICIONAL DEBERA SER AUTORIZADO POR EL TITULAR DEL ENTE PÚBLICO. DICHAS MODIFICACIONES NO PODRAN EN MODO ALGUNO, AFECTAR LAS CONDICIONES QUE SE REFIERAN A LA NATURALEZA Y CARACTERISTICAS ESENCIALES DE LA OBRA OBJETO DEL CONTRATO ORIGINAL, NI CONVERTIRSE PARA ELUDIR EN CUALQUIER FORMA EL CUMPLIMIENTO DE LA LEY.

III).- "EL AYUNTAMIENTO" Y "EL CONTRATISTA" DECLARAN QUE ESTE CONVENIO SE REALIZA POR LAS SIGUIENTES RAZONES:

SE DETERMINÓ LA AUTORIZACION DE LA **AMPLIACION AL PLAZO DE EJECUCION**, PROPUESTO POR EL "CONTRATISTA" DEL ***25 DE SEPTIEMBRE DEL 2016 AL 05 DE OCTUBRE DEL 2016 (11 DIAS) NATURALES***; Y VIENDO LAS NECESIDADES DE LOS TRABAJOS DE LA OBRA REALIZADA, EL "AYUNTAMIENTO"; AUTORIZA AMPLIACION DEL PLAZO DE EJECUCION DEL 25.00 % VEINTICINCO PORCIENTO;

**CONVENIO 02
AMPLIACION AL PLAZO DE EJECUCION
DOP_2016301890059_FISMDF_IR_009_C011**



DIRECCIÓN DE OBRAS PUBLICAS

**CONVENIO
DE
AMPLIACION AL PLAZO DE EJECUCION
ANTECEDENTES**

EN SEGUIMIENTO AL CONVENIO 01 DE FECHA 10 DE AGOSTO DEL 2016 DE LA OBRA EN CUESTION DONDE SE DETERMINÓ LA AUTORIZACION DEL CORRIMIENTO DEL PLAZO DE EJECUCION, POR **DIFERIMIENTO DE ANTICIPO** PROPUESTO DEL DIA **11 DE AGOSTO DEL 2016 AL 24 DE SEPTIEMBRE DEL 2016 (45 DIAS) NATURALES**; Y EN COMO CONSECUENCIA DE LAS INCLEMENCIAS DEL TIEMPO EL CUAL HA AFECTADO LOS TRABAJOS A REALIZAR DE LA OBRA: **"CONSTRUCCION DE CUARTOS DORMITORIO EN LA COLONIA NIÑOS HEROES DE LA LOCALIDAD DE ALTO LUCERO "** SURGE LA NECESIDAD DE REALIZAR EL PRESENTE CONVENIO, EL CUAL SE SUJETA A LAS SIGUIENTES:

CLÁUSULAS

PRIMERA.- EL PLAZO DE EJECUCION SE AMPLIA EN VIRTUD DE QUE EN LA CLAUSULA DECIMA CUARTA DEL CONTRATO DE OBRA PUBLICA A PRECIOS UNITARIOS Y TIEMPO DETERMINADO, REFERENTE A **AMPLIACION AL PLAZO DE EJECUCION** QUE A LA LETRA DICE: *"Si a consecuencia de caso fortuito o fuerza mayor no imputable a "El Contratista" llegare a producirse la suspensión de los trabajos, éste podría gestionar una ampliación del plazo de ejecución por medio de una solicitud de convenio de ampliación en la que se demuestren tanto la existencia de la eventualidad, como la necesidad de cumplir en tiempo para la realización de los trabajos en el plazo que se considere necesario, solicitud que deberá presentarse dentro de los primeros cinco días hábiles siguientes al día en que ocurran tales eventos.*

"El Municipio" resolverá sobre la procedencia de la solicitud dentro de un plazo de veinte días naturales siguientes a la fecha de su recepción, determinando el número de días que a su juicio debe comprender la ampliación.

En caso de que el número de días que deba comprender la ampliación considerada procedente rebase el 25% (veinticinco por ciento) del plazo señalado para la ejecución de la obra, deberá formalizarse dicha ampliación mediante un convenio de ampliación adicional de conformidad con lo establecido en el Art. 59 de la Ley Número 825 de Obras Públicas y Servicios Relacionados con ellas del Estado de Veracruz de Ignacio de la Llave. Si la solicitud se presenta extemporáneamente o resulta improcedente, se considerará que "El Contratista" incurrió en mora durante el tiempo de la suspensión y se le aplicarán las sanciones correspondientes al atraso de la obra, sin perjuicio de que "El Municipio" pudiera dar por rescindido administrativamente el presente contrato."

**CONVENIO 02
AMPLIACION AL PLAZO DE EJECUCION
DOP_2016301890059_FIS MDF_IR_009_C011**



DIRECCIÓN DE OBRAS PUBLICAS

**CONVENIO
DE**

AMPLIACION AL PLAZO DE EJECUCION

DERIVADO DE LA AMPLIACION AL PLAZO DE EJECUCION, "EL CONTRATISTA" SOLICITA MEDIANTE OFICIO SIN NUMERO MEMBRETADO POR LA EMPRESA DE FECHA 19 DE SEPTIEMBRE DEL 2016 (**ANEXO I**), LA AMPLIACION Y/O MODIFICACION AL PLAZO DE EJECUCION DEL CONTRATO, CON EL FIN DE CUMPLIR CON LA NORMATIVIDAD EXPRESADA EN EL CONTRATO DE LA OBRA DENOMINADA: "*CONSTRUCCION DE CUARTOS DORMITORIO EN LA COLONIA NIÑOS HEROES DE LA LOCALIDAD DE ALTO LUCERO*", ANEXANDO LOS BOLETINES METEREOLÓGICOS DE LOS DIAS 16, 17, 23, 24, 31, DE AGOSTO; 03, 05, 06, 19, 27, 28 DE SEPTIEMBRE DEL PRESENTE AÑO, EMITIDOS POR LA SECRETARIA DE PROTECCION CIVIL DEL ESTADO DE VERACRUZ (**ANEXO II**) DONDE SE INFORMAN AFECTACIONES QUE OCACIONARAN LAS LLUVIAS, ASI TAMBIEN ENTREGA LA REPROGRAMACION DE LA OBRA EN MENCION DE LOS 11 DIAS NATURALES CONTEMPLADOS DEL *25 DE SEPTIEMBRE DEL 2016 AL 05 DE OCTUBRE DEL 2016 (11 DIAS) NATURALES*, (**ANEXO III**).

EL "AYUNTAMIENTO" AUTORIZA AL "CONTRATISTA" LA AMPLIACION AL PLAZO DE EJECUCION AL CONTRATO ORIGINAL, MEDIANTE UN DICTAMEN DE OBRA (**ANEXO IV**), REALIZADO Y FIRMADO POR EL SUPERVISOR DE LA OBRA, DONDE AVALA LA SOLICITUD DEL "CONTRATISTA" DE LA AMPLIACION AL PLAZO DE EJECUCION DEL *25 DE SEPTIEMBRE DEL 2016 AL 05 DE OCTUBRE DEL 2016 (11 DIAS) NATURALES* DE LA OBRA: "*CONSTRUCCION DE CUARTOS DORMITORIO EN LA COLONIA NIÑOS HEROES DE LA LOCALIDAD DE ALTO LUCERO*", QUEDANDO EL PERIODO REAL DE EJECUCION DE LOS TRABAJOS DEL DIA DEL *11 DE AGOSTO DEL 2016 AL 05 DE OCTUBRE DEL 2016*, (56) CINCUENTA Y SEIS DIAS NATURALES.

CONVENIO 02
AMPLIACION AL PLAZO DE EJECUCION
DOP_2016301890059_FISMDF_IR_009_C011

DIRECCIÓN DE OBRAS PUBLICAS

**CONVENIO
DE
AMPLIACION AL PLAZO DE EJECUCION**

SEGUNDA.- TERMINACION DE LOS TRABAJOS.- "EL CONTRATISTA" SE COMPROMETE A ENTREGAR LA OBRA TERMINADA AL 100% DE ACUERDO AL PLAZO DE EJECUCION PROPUESTO EN EL PRESENTE CONVENIO.-----



**CONVENIO 02
AMPLIACION AL PLAZO DE EJECUCION
DOP_2016301890059_FIS MDF__IR_009_C011**



DIRECCIÓN DE OBRAS PUBLICAS

**CONVENIO
DE
AMPLIACION AL PLAZO DE EJECUCION**

ANEXO I

**CONVENIO 02
AMPLIACION AL PLAZO DE EJECUCION
DOP_2016301890059_FISMDF__IR_009_C011**



DESARROLLO CONSTRUCTIVO DEL NORTE DE VERACRUZ S.A DE C.V.
MARIANO ARISTA No 309, COL. TAJIN, C.P. 93330, POZA RICA DE HGO. VER.

ARQ. CESAR MANUEL JUAREZ CHIMAL
DIRECTOR DE OBRAS PUBLICAS
DEL H. AYUNTAMIENTO DE TUXPAN, VER.

En relación al contrato de obra **DOP_2016301890059_FISMDF_IR_009_C011** referente a "COSNTRUCCION DE CUARTOS DORMITORIO EN LA COLONIA NIÑOS HEROES" de la Loc. Alto Lucero, del municipio de Tuxpan Veracruz, con un monto contratado de **\$707,139.14 (SETECIENTOS SIETE MIL CIENTO TREINTA Y NUEVE PESOS 14/100 M.N.)** con fecha de inicio del 01 de Julio del 2016 al 14 de Agosto del 2016, y fecha diferida del 11 de Agosto del 2016 al 24 de Septiembre del 2016, con un plazo de ejecución de 45 días calendario.

Por lo anterior me permito solicitarle de la manera más atenta la ampliación del plazo de ejecución de los trabajos debido a que sean presentado varios días de lluvia (16/08/2016, 17/08/2016, 23/08/2016, 24/08/2016, 31/08/2016, 03/09/2016, 05/09/2016, 06/09/2016, 19/09/2016, 27/09/2016, 28/09/2016) esto ha ocasionado que se suspendan los trabajos en varias ocasiones, ocasionando un retraso en los avances de la obra, por lo cual solicito un ampliación al plazo de término de la obra considerando del 25 de Septiembre al 05 de Octubre del 2016. Se anexan los reportes meteorológicos de los días en donde se vieron afectados los trabajos al igual que los programas de obra.

Sin más por el momento y en espera de poderle servir, quedo de usted.

ATENTAMENTE
TUXPAN, VER; A 19 DE SEPTIEMBRE DEL 2016

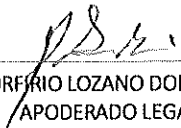
C. PORFIRIO LOZANO DOMINGUEZ
APODERADO LEGAL



DIRECCIÓN DE OBRAS PUBLICAS

**CONVENIO
DE
AMPLIACION AL PLAZO DE EJECUCION**

ANEXO II

**CONVENIO 02
AMPLIACION AL PLAZO DE EJECUCION
DOP_2016301890059_FIS MDF__IR_009_C011**



DESARROLLO CONSTRUCTIVO DEL NORTE DE VERACRUZ S.A DE C.V.
MARIANO ARISTA No 309, COL. TAJIN, C.P. 93330, POZA RICA DE HGO. VER.

martes, 18 de agosto de 2016

Boletín Meteorológico Matutino 16 de agosto de 2016

Secretaría de Protección Civil
 Boletín Meteorológico Matutino
 Xalapa, Ver., martes 18 de agosto de 2016 08:00 h



PC
 SECRETARÍA DE PROTECCIÓN CIVIL
 DEL ESTADO DE VERACRUZ

RESUMEN: Prevalecerá tiempo lluvioso próximas 24 horas en gran parte de Veracruz con descenso térmico, dominando ambiente fresco a ligeramente cálido, situación originada por la combinación de la Onda Tropical No. 21 y una vaguada al Oeste del Golfo de México. Extrema precipitaciones y manteniéndose al pendiente de las actualizaciones.

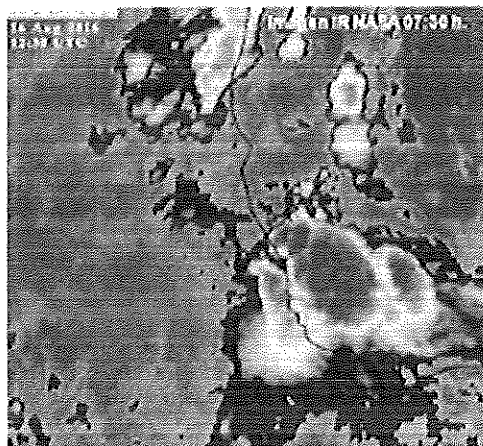

SINOPSIS METEOROLÓGICA

No mencionan combinados los efectos de una vaguada sobre la vertiente oriental del país y el paso de la Onda Tropical no. 21 en el Golfo de Tehuantepec, dando como resultado lluvias y fuertes tormentas esta martes con acumulados de 10-30 mm en cualquier punto de la entidad y locales mayores a 50-70 mm especialmente en porciones de montaña. Derivado de una mayor cobertura nubosa y lluvias, este martes y miércoles, el ambiente será fresco en zonas montañosas y ligeramente cálido en planicie y costa. Ante las lluvias, se esperan esclarecimientos o inundaciones así como potencial de deslizamientos en regiones de sierra incluso arroyadas de río y arroyos de respuesta rápida.

A partir de la tarde del jueves, las precipitaciones tenderán a disminuir presentándose de forma más aislada y ligera, con mayores periodos de sol y por lo tanto reforzando el ambiente cálido sobre gran parte de Veracruz. Extrema las precipitaciones, pendientes.

PRONOSTICO REGIONAL PRÓXIMAS 24 HORAS

PÁNUCO, TUXPAN, CAZONES Y IXCOWUTLA	Lluvias y tormentas dispersas, esta mañana, disminuyendo nubosidad por la tarde. Nueva mente potencial de lluvias la mañana del miércoles, se esperan acumulados de 10-30 mm y locales mayores a 50 mm. Viento del Este y Noroeste de 20 a 30 km/h con rachas en zonas de tormenta. Ambiente templado a cálido durante el día, fresco por la noche y madrugada. Umá/Umín (°C) Pánuco 20/21, Tuxpan 30/21, Poza Rica 24/21, Papantla 20/21.
NAUTLA Y MISANTLA	Lluvias y tormentas dispersas, esta mañana, disminuyendo nubosidad por la tarde en zonas bajas, manteniéndose persistente cobertura de lluvias en montaña con acumulados de 10-30 mm y locales mayores a 50 mm. Viento del Este y Noroeste de 20 a 30 km/h con rachas en zonas de tormenta. Ambiente templado a cálido durante el día, fresco por la noche y madrugada. Umá/Umín (°C) Puerto 16/18, Jalacingo 18/10, Mz. de la Loma 20/25, Misantla 24/18.
ACTOPAN, ANTIGUA, JAMAPA, COTAXTLA (PLANICIE/COSTA)	Lluvias y tormentas esta mañana, potencial que prevalezca a lo largo del día pero presentando periodos de sol ocasionales, acumulados de 5-20 mm y locales mayores a 30 a 50 mm. Viento del Norte y Noroeste de 20-30 km/h con rachas en zona de tormenta. Ambiente templado a cálido durante el día, fresco por la noche y madrugada. Umá/Umín (°C) Actopan 30/21, Capd-I 31/21, Colima 31/22, Veracruz Boca del Río 30/23.
ACTOPAN, ANTIGUA, JAMAPA, COTAXTLA (MONTANA)	Lluvias esta mañana, dominando el cielo mayormente nublado con potencial de lluvias y tormentas hoy nublado a umbriales de 10-30 mm y locales mayores a 50 a 70 mm. Viento del Este y Suroeste de 10-20 km/h con rachas en zonas de tormenta. Ambiente fresco a templado durante el día, fresco fin por la noche y madrugada. Umá/Umín (°C) La Joya 18/31, Rincón 22/13, Xalapa 24/15, Huixtla 22/12, Coscutepes 24/15, Coscutos 24/18.



DESARROLLO CONSTRUCTIVO DEL NORTE DE VERACRUZ S.A DE C.V.
MARIANO ARISTA No 309, COL. TAJIN, C.P. 93330, POZA RICA DE HGO. VER.

miércoles 17 de agosto de 2016

Boletín Meteorológico Vespertino

El presente boletín meteorológico es de carácter informativo y no constituye un pronóstico de corto plazo. El contenido de este boletín es de carácter informativo y no constituye un pronóstico de corto plazo.



Este boletín es un documento de carácter informativo y no constituye un pronóstico de corto plazo. El contenido de este boletín es de carácter informativo y no constituye un pronóstico de corto plazo.

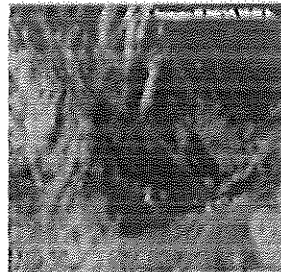

DESCRIPCIÓN METEOROLÓGICA

Este boletín meteorológico describe las condiciones meteorológicas que se presentaron durante la noche del día 17 de agosto de 2016. El contenido de este boletín es de carácter informativo y no constituye un pronóstico de corto plazo.

El contenido de este boletín es de carácter informativo y no constituye un pronóstico de corto plazo. El contenido de este boletín es de carácter informativo y no constituye un pronóstico de corto plazo.

RESUMEN DE LAS CONDICIONES METEOROLÓGICAS

CONDICIONES METEOROLÓGICAS	Las condiciones meteorológicas que se presentaron durante la noche del día 17 de agosto de 2016 fueron: cielo parcialmente nublado, temperatura ambiente de 20°C, humedad relativa de 70%, viento de dirección variable con velocidad de 10 km/h.
TEMPERATURA	La temperatura ambiente durante la noche del día 17 de agosto de 2016 osciló entre 18°C y 22°C.
HUMEDAD RELATIVA	La humedad relativa durante la noche del día 17 de agosto de 2016 osciló entre 60% y 80%.
VIENTO	El viento durante la noche del día 17 de agosto de 2016 fue de dirección variable con velocidad de 10 km/h.
PRECIPITACIÓN	No se registró precipitación durante la noche del día 17 de agosto de 2016.
VISIBILIDAD	La visibilidad durante la noche del día 17 de agosto de 2016 fue de 10 km.
OTROS DATOS	Se registró una presión atmosférica de 1013 hPa durante la noche del día 17 de agosto de 2016.



DESARROLLO CONSTRUCTIVO DEL NORTE DE VERACRUZ S.A DE C.V.
MARIANO ARISTA No 309, COL. TAJIN, C.P. 93330, POZA RICA DE HGO. VER.

mañan, 23 de agosto de 2016

Boletín Meteorológico Vespertino del 23 de Agosto de 2016

Secretaría de Protección Civil
 Boletín Meteorológico Vespertino
 Xalapa, Ver. Mañan 23 de Agosto de 2016 18:00 h.



PC
 PROTECCIÓN CIVIL
 GOBIERNO DEL ESTADO DE VERACRUZ

RESUMEN: Tiempo favorable para lluvias domina esta tarde en el Estado de Veracruz, siendo las más importantes en la zona centro y sur y menores en el norte. El ambiente es fresco y soleado en regiones de montaña. El potencial de lluvias decrecerá especialmente a partir del jueves cuando se habrá más períodos de sol. Extreme precauciones.

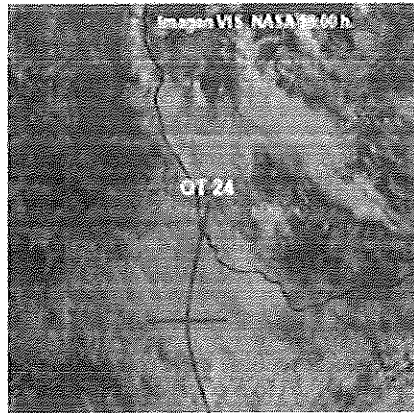

SINOPSIS METEOROLOGICA

El eje de la onda Tropical No. 24 cruza esta tarde el Estado de Veracruz y por lo tanto mantiene el tiempo inestable, favorable para nublados con lluvias y tormentas eléctricas. Asimismo se espera que en las proximas horas la precipitación pueda acumular valores de 5 a 20 mm y puntuales de 30 o 50 mm de esta tarde a mañana. Los modelos de pronóstico siguen indicando una disminución del potencial de lluvias a partir del jueves. Mientras tanto, extreme precauciones!!!

Información tropical. En el Atlántico, Fiona sigue debilitandose, el disturbio tropical 99L al Este de las Antillas menores presenta un 40% de probabilidad para evolucionar a CT y la TT Gaston se analiza sobre el centro de ese océano, ninguno de estos sistemas representa peligro para México.

PRONÓSTICO REGIONAL PROXIMAS 24 HORAS

PÁNCO, TUXPAN, CAZONES Y TECOLUILA	Nublado con probabilidad de lluvias aisladas a variables de 5 a 15 mm y locales superiores a 25 mm, sin destacar actividad eléctrica especialmente esta tarde-noche en montaña y laderas a mediana en la costa. Viento del Este y Sureste de 20 a 30 km/h con ráfagas en la costa y variables en zonas de tormenta. Temperatura diurna alta en zonas de llanura y costa. T. máx 31.0°C. Pánico 30.0°C. Tuxpan 31.0°C. Poza Rica 30.0°C. Papantla 31.0°C.
NAUTLA Y MISANTLA	Medio nublado a nublado con probabilidad de lluvias aisladas de 5 a 15 mm y locales superiores a 25 mm, sin destacar actividad eléctrica especialmente esta tarde-noche en montaña y laderas a mediana en la costa. Viento del Este y Sureste de 20 a 30 km/h con ráfagas en la costa y en zonas de tormenta. Temperatura diurna alta en llanura y costa. Ambiente fresco a frío por la noche (nublado) en montaña. T. máx 31.0°C. Perote 30.0°C. Misantla 30.0°C. T. máx Torre 30.0°C. Misantla 30.0°C.
ACTOPAN, ANTIGUA, JAMAPA-COTAXTLA (PLANO-COSTA)	Nublado a medio nublado con lluvias aisladas de 5 a 20 mm y puntuales de 30 a 50 mm, sin destacar actividad eléctrica. Viento del Noroeste de 20-30 km/h con ráfagas. Temperatura diurna alta en llanura y costa. T. máx 31.0°C. Actopan 30.0°C. Antigua 30.0°C. Cotaxtla 30.0°C. Jamapa 30.0°C. Poza Rica 30.0°C.
ACTOPAN, ANTIGUA, JAMAPA-COTAXTLA (MONTANA)	Nublado a medio nublado con lluvias y tormentas aisladas de 5 a 15 mm y locales superiores a 30 o 50 mm. Viento del Este y Noroeste de 5-20 km/h con ráfagas en zonas de tormenta. Ambiente diurno relativamente cálido, fresco por la noche y madrugada. T. máx 31.0°C. La Joya 30.0°C. Nautla 30.0°C. Xalapa 30.0°C. Misantla 30.0°C. Coahuatpec 30.0°C. Coahuatpec 30.0°C.
PAPALOAPAN	Nublado a medio nublado con lluvias y tormentas aisladas de 5 a 15 mm y locales superiores a 30 a 50 mm. Viento del Noroeste de 20-30 km/h con ráfagas en zonas de tormenta. Temperatura diurna alta con índices de calor elevado en la zona rural, andante. Fresco a frío por la noche (madrugada) en áreas montañosas. T. máx 31.0°C. Coahuatpec 30.0°C. Tierra Blanca 30.0°C. Coscomatepec 30.0°C. Misantla 30.0°C. A.R. Caltepec 30.0°C. Caltepec 30.0°C. San Felipe 30.0°C.



DESARROLLO CONSTRUCTIVO DEL NORTE DE VERACRUZ S.A DE C.V.
MARIANO ARISTA No 309, COL. TAJIN, C.P. 93330, POZA RICA DE HGO. VER.

miércoles, 24 de agosto de 2016

Boletín Meteorológico Matutino 24.08.16

#BoletínMeteorológico se espera una mañana con lluvias intermitentes en el Edo. #Veracruz, disminuyendo el jueves...

El presente boletín meteorológico es el resultado de un análisis de las condiciones atmosféricas vigentes en el momento de su elaboración, considerando las predicciones de las estaciones meteorológicas de la zona y las tendencias de las mismas.

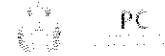

RESUMEN: Se pronostica un día con lluvias intermitentes en la zona, con vientos del noreste y velocidades de hasta 15 km/h. Se espera una mañana con lluvias intermitentes en el Edo. Se espera una mañana con lluvias intermitentes en el Edo. Se espera una mañana con lluvias intermitentes en el Edo.



IMAGEN DE LA TIERRA DEL EDO.

Se pronostica un día con lluvias intermitentes en la zona, con vientos del noreste y velocidades de hasta 15 km/h. Se espera una mañana con lluvias intermitentes en el Edo. Se espera una mañana con lluvias intermitentes en el Edo. Se espera una mañana con lluvias intermitentes en el Edo.

Se pronostica un día con lluvias intermitentes en la zona, con vientos del noreste y velocidades de hasta 15 km/h. Se espera una mañana con lluvias intermitentes en el Edo. Se espera una mañana con lluvias intermitentes en el Edo.

PRONÓSTICO METEOROLÓGICO POR MUNICIPIOS DEL EDO.

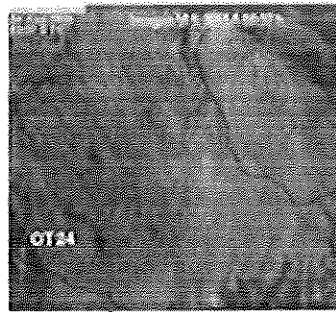
MINISTROS TURISMO, CULTURA Y RECREACIÓN	Se pronostica un día con lluvias intermitentes en la zona, con vientos del noreste y velocidades de hasta 15 km/h. Se espera una mañana con lluvias intermitentes en el Edo. Se espera una mañana con lluvias intermitentes en el Edo.
NAHUATL Y NARANJA	Se pronostica un día con lluvias intermitentes en la zona, con vientos del noreste y velocidades de hasta 15 km/h. Se espera una mañana con lluvias intermitentes en el Edo. Se espera una mañana con lluvias intermitentes en el Edo.
ANTIGUA JERARCA, COATEPEQUE y SAN ANTONIO DE LOS BAÑOS	Se pronostica un día con lluvias intermitentes en la zona, con vientos del noreste y velocidades de hasta 15 km/h. Se espera una mañana con lluvias intermitentes en el Edo. Se espera una mañana con lluvias intermitentes en el Edo.
ACOXTAPAN, ANTIGUA JERARCA, COATEPEQUE y MONTAÑA	Se pronostica un día con lluvias intermitentes en la zona, con vientos del noreste y velocidades de hasta 15 km/h. Se espera una mañana con lluvias intermitentes en el Edo. Se espera una mañana con lluvias intermitentes en el Edo.
PAPA GOMEZ	Se pronostica un día con lluvias intermitentes en la zona, con vientos del noreste y velocidades de hasta 15 km/h. Se espera una mañana con lluvias intermitentes en el Edo. Se espera una mañana con lluvias intermitentes en el Edo.
COATEPECALCOS	Se pronostica un día con lluvias intermitentes en la zona, con vientos del noreste y velocidades de hasta 15 km/h. Se espera una mañana con lluvias intermitentes en el Edo. Se espera una mañana con lluvias intermitentes en el Edo.



DESARROLLO CONSTRUCTIVO DEL NORTE DE VERACRUZ S.A DE C.V.
MARIANO ARISTA N° 309, COL. TAJIN, C.P. 93330, POZA RICA DE HGO. VER.

miércoles 31 de agosto de 2016

Boletín Meteorológico Matutino 31 de agosto de 2016

Secretaría de Protección Civil
 Boletín Meteorológico Vespertino.
 Xalapa, Ver. miércoles 31 de agosto de 2016 08:30 h.



PC
 GOBIERNO DEL ESTADO DE VERACRUZ
 SECRETARÍA DE PROTECCIÓN CIVIL

RESUMEN. Nuevamente se espera un día cálido y mayormente despejado por la mañana en Veracruz, mientras que por la tarde y noche se esperan chubascos y tormentas en zona norte y región montañosas central. A partir de mañana y hasta el fin de semana se prevén fuertes tormentas principalmente en zonas de montaña generando un ligero descenso de temperatura.

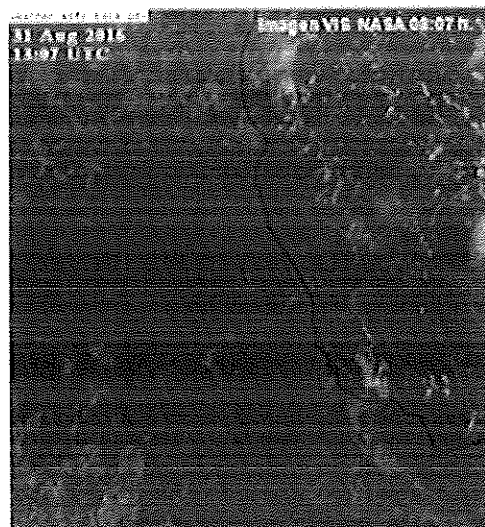

SINOPSIS METEOROLÓGICA

La extensa perturbación de la depresión tropical "Nancy" al Sureste del Golfo de México mantiene el viento del Norte sobre costas de Veracruz con flujo de aire cálido que ocasionará temperaturas elevadas esta tarde con sensaciones de calor de 40-45°C en planicie y costa. Debido a efectos de montaña y el calentamiento diurno son probables chubascos y tormentas vespertinas de forma dispersa en porciones de montaña y planicie (Luchas Cosandolapan Atoyacán) con acumulados de 5-20 mm y locales mayores a 30 mm. Asimismo en la región norte del estado debido a una zona de inestabilidad se prevén fuertes tormentas y viento antrógeno ligeros con Tampolapa, San Luis Potosí e Hidalgo.

A partir del jueves comenzará a establecerse una vaguada frente a Veracruz aumentando las condiciones para lluvias, dicho sistema se fortalecerá y combenará con importante flujo de humedad desde el Pacífico por posición perturbación tropical al Sur de Oaxaca y Guerrero dando como resultado tormentas localmente intensas de viernes a domingo principalmente en zonas de montaña y sur del estado con acumulados mayores a 50 o 70 mm y descenso de temperatura.

PRONÓSTICO REGIONAL PRÓXIMAS 24 HORAS

PANUCO, TUXPAN, CAZONES Y TECOXLUTLA	Mayormente despejado gran parte del día. Por la tarde y noche desarrollo de nubosidad con chubascos y tormentas dispersas. acumulados de 5-20 mm y locales mayores a 30 mm. Viento del Norte y Noroeste de 20 a 30 km/h en la costa con rachas en zonas de tormenta. Ambiente muy cálido durante el día, fresco por la noche y madrugada en montaña. T mín/1 mm (°C) Pánuco 3124 Tuxpan 3124 Poza Rica 3122 Papantla 3321
NAUTLA Y MISANTLA	Mayormente despejado durante el día. Nubosidad con tormentas y chubascos dispersos por la tarde/noche con acumulados de 5-15 mm y locales mayores a 30 mm. Viento del Norte de 20 a 30 km/h con rachas en la costa y zonas de tormenta. Ambiente muy cálido durante el día, fresco por la noche y madrugada con heladas ligeras al amanecer en montaña. T mín/1 mm (°C) Puerto 2107, Jalisco 2309 MZ de la Torre 3322 Misantla 3120
ACTOPAN, ANTIGUA, JAMAPA COTAXTLA (PLANICIE/COSTA)	Mayormente despejado gran parte del día sin peligro de lluvia. A partir de mañana jueves aumenta la probabilidad de tormentas. Viento del Norte y Noroeste 20-30 km/h. Ambiente muy cálido durante el día, fresco por la noche y madrugada. T mín/1 mm (°C) Actopan 3320, Capat 3523 Cotaxtla 3523 Veracruz Boca del Río 3321
ACTOPAN, ANTIGUA, JAMAPA-COTAXTLA (MONTANA)	Despejado por la mañana. Por la tarde aumento de nubosidad con potencial chubascos y tormentas dispersas, acumulados de 5-20 mm y locales mayores a 30 mm. Viento del Sur y Sureste de 15-25 km/h, rachas en zonas de tormenta. Ambiente cálido durante el día, fresco a frío. Día nublado y madrugada con heladas al amanecer en zonas altas. T mín/1 mm (°C) La Joya 2508, Nautla 2513 Xalapa 2715 Huixtla 2512 Coatepec 2513 Córdoba 3019



DESARROLLO CONSTRUCTIVO DEL NORTE DE VERACRUZ S.A DE C.V.
MARIANO ARISTA No 309, COL. TAJIN, C.P. 93330, POZA RICA DE HGO. VER.

Estado de Veracruz de Ignacio de la Llave

Boletín Meteorológico Matutino, 03 septiembre de 2016

RESUMEN: Se prevé continúe dominando el temporal lluvioso en el Estado de Veracruz durante este fin de semana, situación que ocasionará un ligero descenso de la temperatura diurna. Extreme precauciones por posibles inundaciones y deslaves.

SINOPSIS METEOROLÓGICA

El disturbio tropical 90E centrado a 345 Km al sur de Acapulco, Gro presenta alta probabilidad para su desarrollo a ciclón tropical en 48 horas, mientras se desplaza paralelo y muy cerca de las costas de Guerrero, Michoacán y Colima interactuando con la presencia de una vaguada al sureste del Golfo de México para mantener la entrada de humedad hacia el territorio nacional donde en apoyo con un patrón divergente en la atmósfera superior ocasionará condiciones muy inestables con lluvias y tormentas en gran parte del occidente, centro, sur y oriente del territorio nacional durante este fin de semana, para el Estado de Veracruz se prevé de igual manera lluvias y tormentas con acumulados superiores a la 50 o 70 mm en 24 horas, así mismo un ligero descenso de la temperatura diurna. Por todo lo anterior se recomienda mantenerse informados y extremar precauciones por deslaves, deslizamientos, derrumbes, anegamientos urbanos, entre otros efectos negativos.

La tormenta tropical Hermine emerge al Atlántico a través de Carolina del Norte en E.U.A., Gaston se ha degradado a una baja remanente al norte de las Azores, el disturbio 92L con probabilidad baja para su desarrollo a ciclón tropical en 48 horas es analizado sobre la región central de ese océano y dos ondas tropicales se desplazan hacia el oeste, la primera sobre la región central del Mar Caribe y la segunda se aleja de las Islas de Cabo Verde.

Boletín Meteorológico Matutino
 Estado de Veracruz de Ignacio de la Llave
 03 de Septiembre de 2016



RESUMEN: Se prevé continúe dominando el temporal lluvioso en el Estado de Veracruz durante este fin de semana, situación que ocasionará un ligero descenso de la temperatura diurna. Extreme precauciones por posibles inundaciones y deslaves.



SINOPSIS METEOROLÓGICA

El disturbio tropical 90E centrado a 345 Km al sur de Acapulco, Gro presenta alta probabilidad para su desarrollo a ciclón tropical en 48 horas, mientras se desplaza paralelo y muy cerca de las costas de Guerrero, Michoacán y Colima interactuando con la presencia de una vaguada al sureste del Golfo de México para mantener la entrada de humedad hacia el territorio nacional donde en apoyo con un patrón divergente en la atmósfera superior ocasionará condiciones muy inestables con lluvias y tormentas en gran parte del occidente, centro, sur y oriente del territorio nacional durante este fin de semana, para el Estado de Veracruz se prevé de igual manera lluvias y tormentas con acumulados superiores a la 50 o 70 mm en 24 horas, así mismo un ligero descenso de la temperatura diurna. Por todo lo anterior se recomienda mantenerse informados y extremar precauciones por deslaves, deslizamientos, derrumbes, anegamientos urbanos, entre otros efectos negativos.

La tormenta tropical Hermine emerge al Atlántico a través de Carolina del Norte en E.U.A., Gaston se ha degradado a una baja remanente al norte de las Azores, el disturbio 92L con probabilidad baja para su desarrollo a ciclón tropical en 48 horas es analizado sobre la región central de ese océano y dos ondas tropicales se desplazan hacia el oeste, la primera sobre la región central del Mar Caribe y la segunda se aleja de las Islas de Cabo Verde.

PREVISIONES CLIMÁTICAS POR ZONAS DEBARRIO

FRANCO, TAJIN, CAZONES Y TECOMILA

Se prevé un día con cielo parcialmente nublado con lluvias ocasionales y tormentas ocasionales, con acumulados superiores a la 50 o 70 mm en 24 horas, así mismo un ligero descenso de la temperatura diurna. Extreme precauciones por posibles inundaciones y deslaves.



DESARROLLO CONSTRUCTIVO DEL NORTE DE VERACRUZ S.A DE C.V.
MARIANO ARISTA No 309, COL. TAJIN, C.P. 93330, POZA RICA DE HGO. VER.

lunes 5 de septiembre de 2016

Boletín Meteorológico Matutino 5 de septiembre de 2016

Secretaría de Protección Civil
 Boletín Meteorológico Matutino.
 Xalapa, Ver., lunes 05 de septiembre de 2016 (07:00 h)



RESUMEN: Este lunes dominará un ambiente cálido y techoso en Veracruz con potencial de tormentas dispersas en porciones montañosas y nocturnas a matutinas en planicie y costa. En el transcurso de la semana disminuirá considerablemente el potencial de precipitaciones dominando temperaturas elevadas y clima parcialmente nublado.



SINOPSIS METEOROLÓGICA

Inestabilidad asociado a una vaguada frente a Veracruz mantiene nubosidad con tormentas sobre la costa norte esperándose se debilite en el transcurso del día. Se espera que hoy lunes el aire húmedo y cálido persista hacia la ciudad favoreciendo temperaturas elevadas con sensaciones de calor (noche) mayores a 40°C en zonas bajas. Por su parte, el potencial de precipitación durante esta tarde se presentará sobre porciones montañosas con tormentas dispersas y acumulados de 5-20 mm con puntuales mayores a 30 o 40 mm mientras que hacia la noche de hoy y madrugada del martes se darán sobre costa y planicie, algunas localmente fuertes, situación que se verá apoyada por el paso de la Onda Tropical n.º 26.

Se prevé disminución del potencial de lluvias en los próximos días presentándose cada vez más aisladas y ligeras dominando el cielo parcialmente nublado y un ambiente muy caluroso como resultado del establecimiento de una dorsal sobre el Golfo de México. Se recomienda estar bien hidratados y protegidos de los rayos del sol.

PRONÓSTICO REGIONAL PRÓXIMAS 24 HORAS

PANUCO, TUXPAN, CAZONES Y TEOCOTLTLA

Disminución de nubosidad por la mañana dominando cielo parcialmente nublado todo día. Potencial de chubascos aislados por la noche intermite leve con frentes tormentas por la mañana del sábado acumulados de 5-20 mm y locales mayores a 30 o 50 mm. Viento del O del Nore y Noreste de 25 a 35 km/h con rachas en la costa y zonas de tormenta. Ambiente clima cálido, fresco por la noche y madrugada. T. máx 37 mm (°C) Panuco 33/22, Tuxpan 33/23, Poza Rica 34/22, Papantla 32/22

NAUTLAY MISANTLA

Mayormente despejado durante la mañana. Fuertes tormentas y chubascos por la tarde noche con acumulados de 10-30 mm y locales mayores a 50 mm en zonas de montaña. Viento del Norte y Noreste de 20 a 30 km/h con rachas mayores a 40 km/h en la costa y zona de tormenta. Ambiente clima cálido, fresco por la noche y madrugada. T. máx 37 mm (°C) Perote 29/17, Tlaxiaco 27/09, MZ de la Tera 32/22, Misantla 30/20



DESARROLLO CONSTRUCTIVO DEL NORTE DE VERACRUZ S.A. DE C.V.
MARIANO ARISTA No 309, COL. TAJIN, O.P. 93330, POZA RICA DE HGO. VER.

martes, 6 de septiembre de 2016

#BoletínVespertino 06 de septiembre 2016

Coordinador de Proyecto: Carlos
 Director de Negocio: Sergio Enrique
 Felipe Velázquez - Responsable de CRM - E-1011



RESUMEN: El pronóstico de lluvias sigue a la baja y se pronostica un verano seco. No se esperan lluvias a nivel estatal ni en zonas de montaña y sierras. En las próximas días se prevé un periodo de calor y temperaturas altas sobre los 30 grados y días de verano.

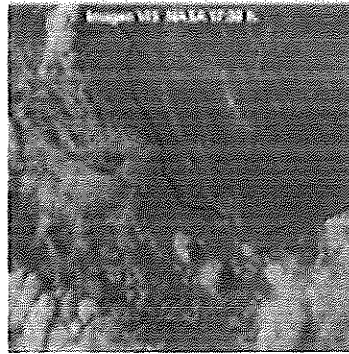

ENÓPSIS METEOROLÓGICA

El día de la zona tropical No 15 está cubriendo México y una dorsal sobre el norte del Golfo de México. Se observan el flujo de aire húmedo hacia el interior del Golfo de Veracruz, donde son posibles precipitaciones débiles moderadas a escasas. Lluvias ocasionales por la tarde noche en Coahuila y algunas aisladas en la costa con acumulados de 5 a 15 mm y puntas de 30 mm. Desempeño del sistema y contenido de vapor de agua similares a los días previos. Sin embargo se recomienda observar las precipitaciones por lluvias.

En el Atlántico el clima post-tropical. Hay una ligera debilitación y enfriamiento de la zona norte de los EUA. El desarrollo tropicalizado a suerte de hoy presenta una probabilidad de evolución a ciclón tropical y en los próximos días podría generar mayor organización mientras se desplace al oeste. En el Pacífico el sistema tropical de categoría uno podría fortalecer el Golfo de California en las próximas horas e ingresar entre Toluca y Tuxtla hacia las penínsulas de los Tuxtlas.

PRONÓSTICO REGIONAL PROGRAMA 24 HORAS

PANJOLÉ, TUXTLAN, CAJONÉS Y TUXTLA

El pronóstico de lluvias sigue a la baja y se pronostica un verano seco. No se esperan lluvias a nivel estatal ni en zonas de montaña y sierras. En las próximas días se prevé un periodo de calor y temperaturas altas sobre los 30 grados y días de verano.

AMATITÁN Y SIERRA DE

El pronóstico de lluvias sigue a la baja y se pronostica un verano seco. No se esperan lluvias a nivel estatal ni en zonas de montaña y sierras. En las próximas días se prevé un periodo de calor y temperaturas altas sobre los 30 grados y días de verano.

TUXTLAN ANTIGUA, JAMAICA COSTANERA, CHOLENCHUCUL

El pronóstico de lluvias sigue a la baja y se pronostica un verano seco. No se esperan lluvias a nivel estatal ni en zonas de montaña y sierras. En las próximas días se prevé un periodo de calor y temperaturas altas sobre los 30 grados y días de verano.

TUXTLAN ANTIGUA, JAMAICA COSTANERA (MONTAÑA)

El pronóstico de lluvias sigue a la baja y se pronostica un verano seco. No se esperan lluvias a nivel estatal ni en zonas de montaña y sierras. En las próximas días se prevé un periodo de calor y temperaturas altas sobre los 30 grados y días de verano.

PAPA AMAN

El pronóstico de lluvias sigue a la baja y se pronostica un verano seco. No se esperan lluvias a nivel estatal ni en zonas de montaña y sierras. En las próximas días se prevé un periodo de calor y temperaturas altas sobre los 30 grados y días de verano.

COATEPEC

El pronóstico de lluvias sigue a la baja y se pronostica un verano seco. No se esperan lluvias a nivel estatal ni en zonas de montaña y sierras. En las próximas días se prevé un periodo de calor y temperaturas altas sobre los 30 grados y días de verano.



DESARROLLO CONSTRUCTIVO DEL NORTE DE VERACRUZ S.A. DE C.V.
MARIANO ARISTA No 309, COL. TAJIN, C.P. 93330, POZA RICA DE HGO. VER.

lunes, 19 de septiembre de 2016

Boletín Meteorológico Vespertino para Veracruz

El Boletín Meteorológico Vespertino para Veracruz es un servicio de información meteorológica que se emite cada día a las 18:00 horas, con el fin de proporcionar a los usuarios la información necesaria para la toma de decisiones en materia de actividades agrícolas, ganaderas, industriales, comerciales y de servicios.



RESUMEN: El tiempo continuará con condiciones de estabilidad en la zona de alta presión del Atlántico, con nubes altas y poca actividad convectiva. Se esperan condiciones de estabilidad en la zona de alta presión del Atlántico, con nubes altas y poca actividad convectiva. Se esperan condiciones de estabilidad en la zona de alta presión del Atlántico, con nubes altas y poca actividad convectiva.



Temperatura más elevada: 30.0°C
 La temperatura más elevada se registró en la zona de alta presión del Atlántico, con nubes altas y poca actividad convectiva. Se esperan condiciones de estabilidad en la zona de alta presión del Atlántico, con nubes altas y poca actividad convectiva.

Temperatura más baja: 18.0°C
 La temperatura más baja se registró en la zona de alta presión del Atlántico, con nubes altas y poca actividad convectiva. Se esperan condiciones de estabilidad en la zona de alta presión del Atlántico, con nubes altas y poca actividad convectiva.

Por regiones y municipios, 19 de septiembre de 2016

Región	Municipio	Temperatura más elevada	Temperatura más baja
PÁNUCO, TEPIC, SAN CRISTÓBAL DE LA SIERRA, TEPIC, TEPIC	San Cristóbal de la Sierra	30.0°C	18.0°C
	Tepic	30.0°C	18.0°C
MEXICALCO DE CÁZCARES, TEPIC, TEPIC	Mexicalco de Cazcares	30.0°C	18.0°C
	Tepic	30.0°C	18.0°C
SAN CRISTÓBAL DE LA SIERRA, TEPIC, TEPIC	San Cristóbal de la Sierra	30.0°C	18.0°C
	Tepic	30.0°C	18.0°C
SAN CRISTÓBAL DE LA SIERRA, TEPIC, TEPIC	San Cristóbal de la Sierra	30.0°C	18.0°C
	Tepic	30.0°C	18.0°C
SAN CRISTÓBAL DE LA SIERRA, TEPIC, TEPIC	San Cristóbal de la Sierra	30.0°C	18.0°C
	Tepic	30.0°C	18.0°C
SAN CRISTÓBAL DE LA SIERRA, TEPIC, TEPIC	San Cristóbal de la Sierra	30.0°C	18.0°C
	Tepic	30.0°C	18.0°C



matutino, 27 de septiembre de 2018

Boletín Meteorológico Matutino.

RESUMEN: Temporal lluvioso en el Estado de Veracruz donde amanece nublado con precipitaciones, más significativas en regiones marítimas y se prevé se desarrolle por la tarde-noche en zonas montañosas. El viento del Norte-Noroeste presentaría rachas frescas a fuertes en la costa. La temperatura descendería ligeramente. Extreme precauciones.

SINOPSIS METEOROLÓGICA

Una vaguada en el Oeste y Suroeste del Golfo de México, aloja a un disturbio tropical centrado frente a costas del norte de Veracruz; mientras que, el Frente No.2 fue analizado como difuso en el sureste de EUA, tal situación favorece esta mañana cielo nublados a medio nublado con lluvias aisladas en la región y en la entidad Veracruzana con tormentas eléctricas en áreas marítimas del norte, que podrían desarrollarse en montañas por la tarde-noche. El pronóstico indica que en las próximas 24 a 48 horas persistirían las condiciones para lluvias, asociado a la presencia de la vaguada y el disturbio tropical. El viento dominaría del Norte y Noroeste con rachas frescas a fuertes en el norte y centro de Veracruz, en la zona sur del suroeste. Por todo lo anterior se recomienda consultar las actualizaciones meteorológicas y extremar las precauciones pertinentes debido al temporal lluvioso.

En el Atlántico, el disturbio tropical 97L se aproxima a Las Antillas y ahora se le otorga una probabilidad alta del 90% para evolucionar a ciclón tropical, las condiciones del ambiente son propicias para que continúe su desarrollo y podría formarse una Depresión Tropical esta tarde o noche, mientras se dirige al centro del Caribe. Consulte el boletín tropical.

PROMÓSTICO REGIONAL PRÓXIMAS 24 HORAS

PÁNUCO, TUXPAN, CAZONES Y

TECOLUTLA

Nublado a medio nublado con potencial para lluvias y tormentas de 10 a 30 mm y puntuales superiores a 50-70 mm. Nieblas aisladas. Viento del Norte y Noroeste de 25 a 35 km/h con rachas en la costa. Temperatura diurna alta, ambiente fresco a relativamente frío en zonas serranas por la noche-madrugada. T.máx./T.mín (°C): Pánuco 31/24; Tuxpan 31/24; Poza Rica 32/23; Papanlla 30/23.

NAUTLA Y MISANTLA

Nublado a medio nublado con potencial para lluvias y tormentas de 10 a 30 mm y puntuales superiores a 50-70 mm. Nieblas aisladas. Viento del Norte y Noroeste de 25 a 35 km/h con rachas en la costa. Temperatura diurna relativamente alta, ambiente fresco a frío en zonas serranas por la noche-madrugada. T.máx./T.mín (°C): Perote 18/07 Jalacingo 19/10; Mtz. de la Torre 30/23; Misantla 29/20.

ACTOPAN, ANTIGUA, JAMAPA-COTAXTLA (PLANICIE/COSTA)

Medio nublado a nublado con potencial para lluvias y tormentas aisladas de 10 a 20 mm y locales superiores a los 50 mm especialmente por la noche a primeras horas de la mañana. Viento del Norte y Noreste de 25-35 km/h con rachas en áreas de tormenta y en la costa. Temperatura diurna alta. T.máx./T.mín (°C): Actopan 30/22; Cardel 32/23; Cotaxtla 31/23; Veracruz-Boca del Río 31/24.

ACTOPAN ANTIGUA JAMAPA-COTAXTLA (MONTAÑA)



DESARROLLO CONSTRUCTIVO DEL NORTE DE VERACRUZ S.A. DE C.V.
MARIANO ARISTA No 309, COL. TAJIN, C.P. 93330, POZA RICA DE HGO. VER.

miércoles, 28 de agosto de 2016

Boletín Meteorológico Matutino 28 de agosto de 2016.

Continuarán las condiciones para lluvias y tormentas en las próximas 24 horas en el Estado de Veracruz...

Desarrollo de Fenómenos (D.F.)
 Boletín Meteorológico Matutino
 Avenida Constituyente y Calle de la Libertad No. 309, Poza Rica de Hidalgo, Ver.



RESUMEN: Se continúan observando las condiciones que favorecen la formación de tormentas en el Estado de Veracruz durante el día. En el primer semestre del mes se han registrado 11 días con precipitación superior a 50 mm, con un promedio de 11.5 mm por día. En el segundo semestre del mes se han registrado 11 días con precipitación superior a 50 mm, con un promedio de 11.5 mm por día.

SINOPSIS METEOROLÓGICA



Continuarán las condiciones favorables que favorecen la formación de tormentas durante el día. En el primer semestre del mes se han registrado 11 días con precipitación superior a 50 mm, con un promedio de 11.5 mm por día. En el segundo semestre del mes se han registrado 11 días con precipitación superior a 50 mm, con un promedio de 11.5 mm por día.

En el segundo semestre del mes se han registrado 11 días con precipitación superior a 50 mm, con un promedio de 11.5 mm por día. En el primer semestre del mes se han registrado 11 días con precipitación superior a 50 mm, con un promedio de 11.5 mm por día.

AVISOS DE OROGRÁFICOS Y TORNAS

- PAMOLLOTTI, TUXTLA, CAZCATEPEC, TECCAUTLA**
Se esperan lluvias de 10 a 50 mm durante el día, con posibilidad de tormentas durante la noche y madrugada. En el primer semestre del mes se han registrado 11 días con precipitación superior a 50 mm, con un promedio de 11.5 mm por día. En el segundo semestre del mes se han registrado 11 días con precipitación superior a 50 mm, con un promedio de 11.5 mm por día.
- SANTILLAN, VIÑATA**
Se esperan lluvias de 10 a 50 mm durante el día, con posibilidad de tormentas durante la noche y madrugada. En el primer semestre del mes se han registrado 11 días con precipitación superior a 50 mm, con un promedio de 11.5 mm por día. En el segundo semestre del mes se han registrado 11 días con precipitación superior a 50 mm, con un promedio de 11.5 mm por día.
- ACATZINGO, ANERXIA, JAMAPA-GOTAXTLA, PANAYOTL, XICOTL**
Se esperan lluvias de 10 a 50 mm durante el día, con posibilidad de tormentas durante la noche y madrugada. En el primer semestre del mes se han registrado 11 días con precipitación superior a 50 mm, con un promedio de 11.5 mm por día. En el segundo semestre del mes se han registrado 11 días con precipitación superior a 50 mm, con un promedio de 11.5 mm por día.
- XICOTL, ANERXIA, JAMAPA-GOTAXTLA, MONTANA**
Se esperan lluvias de 10 a 50 mm durante el día, con posibilidad de tormentas durante la noche y madrugada. En el primer semestre del mes se han registrado 11 días con precipitación superior a 50 mm, con un promedio de 11.5 mm por día. En el segundo semestre del mes se han registrado 11 días con precipitación superior a 50 mm, con un promedio de 11.5 mm por día.
- PAPALOTLAN**
Se esperan lluvias de 10 a 50 mm durante el día, con posibilidad de tormentas durante la noche y madrugada. En el primer semestre del mes se han registrado 11 días con precipitación superior a 50 mm, con un promedio de 11.5 mm por día. En el segundo semestre del mes se han registrado 11 días con precipitación superior a 50 mm, con un promedio de 11.5 mm por día.
- COATZACOCH**
Se esperan lluvias de 10 a 50 mm durante el día, con posibilidad de tormentas durante la noche y madrugada. En el primer semestre del mes se han registrado 11 días con precipitación superior a 50 mm, con un promedio de 11.5 mm por día. En el segundo semestre del mes se han registrado 11 días con precipitación superior a 50 mm, con un promedio de 11.5 mm por día.



DIRECCIÓN DE OBRAS PUBLICAS

**CONVENIO
DE
AMPLIACION AL PLAZO DE EJECUCION**

ANEXO III

**CONVENIO 02
AMPLIACION AL PLAZO DE EJECUCION
DOP_2016301890059_FISMDF__IR_009_C011**



Desarrollo Constructivo del Norte de Veracruz, S.A. de C.V.

Mariano Arista 309 Cal. Tajin, C.P. 93390

Tel. 01 (782) 82 4 88 17

PERIODO DE EJECUCION
 INICIO: 11 DE AGOSTO DE 2016
 TERMINO: 05 DE OCTUBRE DE 2016

INVITACION RESTRINGIDA N° DOP_2016301890059_FISMDF_IR_009
 Nombre: CONSTRUCCION DE CUARTOS DORMITORIO EN LA COLONIA NIÑOS
 HEROES DE LA LOCALIDAD DE ALTO LUCERO

UBICACION MUNICIPIO DE TUXPAN, VER.

IR-E-7 Programas de montos mensuales con importes de: IR-E-7.1 Ejecución de los trabajos

Concepto	Unidad	Total	Inicia	Termina	Porce.	2016			Total
						Ago	Sep	Oct	
CONSTRUCCION DE CUARTOS DORMITORIO EN LA COLONIA NIÑOS HEROES DE LA LOCALIDAD DE ALTO LUCERO		\$609,602.71	11/Ago/2016	05/Oct/2016	100.00%	\$233,358.11	\$363,300.28	\$12,944.32	\$609,602.71
PR		\$609,602.71	11/Ago/2016	05/Oct/2016	100.00%	\$233,358.11	\$363,300.28	\$12,944.32	\$609,602.71
LDI-004	PZA	\$28,740.61	11/Ago/2016	02/Sep/2016	4.71%	\$23,043.85	\$5,696.76		\$28,740.61
LIM-005	M2	\$379.97	11/Ago/2016	11/Ago/2016	0.06%	\$379.97			\$379.97
TRAZ-004	M2	\$1,758.37	11/Ago/2016	18/Ago/2016	0.29%	\$1,758.37			\$1,758.37
DESP-001	M3	\$6,617.00	19/Ago/2016	20/Ago/2016	1.09%	\$6,617.00			\$6,617.00

ATENTAMENTE

C. PORFIRIO LOZANO DOMÍNGUEZ
 APODERADO LEGAL



Desarrollo Constructivo del Norte de Veracruz, S.A. de C.V.

Mariano Arias 309 Cal. Tajín, C.P. 93630

Tel. 01 (782) 82 4 88 17

PERIODO DE EJECUCION
 INICIO: 11 DE AGOSTO DE 2016
 TERMINO: 05 DE OCTUBRE DE 2016

INVITACION RESTRINGIDA N° DOP_20163018900599_FISMDF_IR_009
 Nombre: CONSTRUCCION DE CUARTOS DORMITORIO EN LA COLONIA NIÑOS
 HEROES DE LA LOCALIDAD DE ALTO LUCERO

UBICACION MUNICIPIO DE TUXPAN, VER.

IR-E-7 Programas de montos mensuales con importes de: IR-E-7.1 Ejecución de los trabajos

Concepto	CONCEPTOS Y ETAPAS	Unidad	Total Inicia	Termina	2016			Total
					Porce.	Ago	Oct	
EXC-001	SANEAMIENTO DE AREA ALCANZANDO HASTA 10 CMS DE PROFUNDIDAD, INCLUYE AMONTONAMIENTO DEL MATERIAL PRODUCTO DEL CORTE HASTA 20 MTS. DE DISTANCIA DENTRO DE LA OBRA.	M3	\$2,153.23	22/Ago/2016	0.35%	\$2,153.23	\$2,153.23	
RELL-001	EXCAVACIÓN A MANO EN CEPA CON AFINE DE TALUDES Y FONDO MATERIAL SECO TIPO II, HASTA 2.00 M. DE PROFUNDIDAD, INCLUYE: HERRAMIENTA, MANO DE OBRA Y TODO LO NECESARIO PARA SU CORRECTA EJECUCIÓN. P.U.O.T.	M3	\$494.46	30/Ago/2016	0.08%	\$494.46	\$494.46	
RELL-020	RELLENO CON MATERIAL INERTE EN CAPAS DE 20 CMS. DE ESPESOR POR MEDIOS MECANICOS AL 90% PROCTOR, INCLUYE: ADICION DE AGUA, MANO DE OBRA, HERRAMIENTA, EQUIPO Y TODO LO NECESARIO PARA SU CORRECTA EJECUCION.	M3	\$7,679.41	30/Ago/2016	1.26%	\$7,679.41	\$7,679.41	

ATENTAMENTE

 C. PORFIRIO LOZANO DOMINGUEZ
 APODERADO LEGAL



Desarrollo Constructivo del Norte de Veracruz, S.A. de C.V.
 Mariano Arista 309 Cal. Tajín, C.P. 95950
 Tel. 01 (782) 82 4 88 17

PERIODO DE EJECUCION
 INICIO: 11 DE AGOSTO DE 2016
 TERMINO: 05 DE OCTUBRE DE 2016

INVITACION RESTRINGIDA N° DOP_2016301880059_FISMDI_IR_009
 Nombre: CONSTRUCCION DE CUARTOS DORMITORIO EN LA COLONIA NIÑOS
 HEROES DE LA LOCALIDAD DE ALTO LUCERO

UBICACION MUNICIPIO DE TUXPAN, VER.

IR-E-7 Programas de montos mensuales con importes de: IR-E-7.1 Ejecución de los trabajos

Concepto	CONCEPTOS Y ETAPAS	Unidad	Total	Inicia	Termina	Perce.	2016			Total
							Ago	Sep	Oct	
CYA-008	CARGA Y ACARREO HORIZONTAL EN CARRETIILLA DE 0.28 M3 A 20.00 M. DE MATERIAL PRODUCTO DE CORTE Y/O EXCAVACIÓN. INCLUYE: CARGA Y DESCARGA DEL MATERIAL.	M3	\$4,777.47	31/Ago/2016	01/Sep/2016	0.78%	\$2,388.74	\$2,388.73		\$4,777.47
RELL-002	TENDIDO DE MATERIAL PRODUCTO DE CORTE Y/O EXCAVACIÓN POR MEDIOS MANUALES EN SUPERFICIE IRREGULAR SIN COMPACTACIÓN. INCLUYE: MANO DE OBRA, HERRAMIENTA Y EQUIPO NECESARIO.	M3	\$3,308.03	01/Sep/2016	02/Sep/2016	0.54%		\$3,308.03		\$3,308.03
CIM	CIMENTACION		\$148,822.74	22/Ago/2016	31/Ago/2016	24.41%	\$148,822.74			\$148,822.74
DENT-003	DENTELON PERIMETRAL DE 15X40 CMS. DE CONCRETO F'c=200 KG/C/M2 REFORZADO CON 7 Ø #3 Y ESTRIBOS #2 @ 20 CMS. CONSIDERANDO 15 CMS. AHOGADOS EN LOSA, APISONAMIENTO DE LA SUPERFICIE DE DESPLANTE, 0.65 m2/mi. CIMBRA UNA CARA ACABADO COMUN. MATERIALES MANO DE OBRA Y HERRAMIENTA	M	\$50,096.34	22/Ago/2016	29/Ago/2016	8.22%	\$50,096.34			\$50,096.34
LOS-003	LOSA DE CIMENTACION DE 15 CMS. DE ESPESOR DE CONCRETO F'c= 200 KG/C/M2 T.M.A. 3/4", REFORZADA CON VARILLA 3/8" @ 20 CMS. EN AMBOS SENTIDOS, ACABADO SEMIPULIDO.	M2	\$98,726.40	24/Ago/2016	31/Ago/2016	16.20%	\$98,726.40			\$98,726.40

ATENTAMENTE

 C. PORFIRIO LOZANO DOMÍNGUEZ
 APODERADO LEGAL

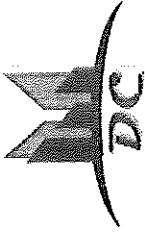

Desarrollo Constructivo del Norte de Veracruz, S.A. de C.V.

Mariano Arias 309 Cal. Tajín, C.P. 96350

Tel. 01 (782) 82 4 88 17

PERIODO DE EJECUCION
INICIO: 11 DE AGOSTO DE 2016
TERMINO: 05 DE OCTUBRE DE 2016

INVITACION RESTRINGIDA N° DOP_2016301890059_FISMDF_IR_009
Nombre: CONSTRUCCION DE CUARTOS DORMITORIO EN LA COLONIA NIÑOS
HEROES DE LA LOCALIDAD DE ALTO LUCERO

UBICACION MUNICIPIO DE TUXPAN, VER.

IR-E-7 Programas de montos mensuales con importes de: IR-E-7.1 Ejecución de los trabajos

Concepto	CONCEPTOS Y ETAPAS	Unidad	Total Inicia	Termina	Porce.	2016			Total
						Ago.	Sep.	Oct.	
ALB	INCLUYE: 21 BASTONES DE 1.2 MTS. EN LADO CORTO Y 26 BASTONES DE 1.00 MTS. EN EL LADO LARGO, CONSIDERANDO AFINE, COMPACTACION CON BAILARINA DE LA SUPERFICIE, SEPARADORES PARA EL ACERO DE REFUERZO, MATERIALES, MANO DE OBRA Y HERRAMIENTA Y EQUIPO. VER DETALLE EN PLANO ESTRUCTURAL DEL PROYECTO "CUARTOS DORMITORIO. INCLUYE: PRUEBAS DE LABORATORIO Y VIBRADOR		\$331,657.33	11/Ago/2016	16/Sep/2016	54.41%	\$61,491.52	\$270,165.81	\$331,657.33
MUR-016	MURO DE BLOCK MACIZO DE 12X20X40 CM EN 12 CM DE ESPESOR, JUNTEADO CON MORTERO CEMENTO-ARENA PROPORCION 1:4 CON JUNTAS DE 1.5 CM PROMEDIO, INCLUYE: MATERIAL, MANO DE OBRA, HERRAMIENTA Y EQUIPO.	M2	\$74,579.98	26/Ago/2016	08/Sep/2016	12.23%	\$30,509.99	\$44,069.99	\$74,579.98
CAS-014	CASTILLO CON UNA SECCION DE 12 X 15 CM DE CONCRETO F'c= 150 KG/CM2. T.M.A. 3/4" REFORZADO CON ARMEX 12X 12-4 CM. INCLUYE: CIMBRA 2 CARAS, DESCIMBRA, MATERIALES, MANO DE OBRA, HERRAMIENTA Y EQUIPO.	M	\$21,016.69	28/Ago/2016	09/Sep/2016	3.45%	\$6,004.77	\$15,011.92	\$21,016.69
CAD-028	CADENA DE CERRAMIENTO CON UNA SECCION DE 12 X 20 CM DE	M	\$27,625.54	30/Ago/2016	10/Sep/2016	4.53%	\$5,525.11	\$22,100.43	\$27,625.54

ATENTAMENTE

C. PORFIRIO LOZANO DOMÍNGUEZ
APODERADO LEGAL



Desarrollo Constructivo del Norte de Veracruz, S.A. de C.V.

Mariano Ariza 309 Cal. Tejín, C.P. 93390

Tel. 01 (782) 82 4 88 17

PERIODO DE EJECUCION
INICIO: 11 DE AGOSTO DE 2016
TERMINO: 05 DE OCTUBRE DE 2016

INVITACION RESTRINGIDA N° DOP_2016301890059_FISMDF_IR_008
Nombre: CONSTRUCCION DE CUARTOS DORMITORIO EN LA COLONIA NIÑOS
HEROES DE LA LOCALIDAD DE ALTO LUCERO

UBICACION MUNICIPIO DE TUXPAN, VER.

IR-E-7 Programas de montos mensuales con importes de: IR-E-7.1 Ejecución de los trabajos

Concepto	CONCEPTOS Y ETAPAS	Unidad	Total Inicia	Termina	Porce.	2016			Total
						Ago.	Sep.	Oct.	
LOS-004	CONCRETO FC= 150 KG/CM2, T.M.A. 3/4", REFORZADO CON ARMEX DE 12x20-4, INCLUYE: CIMBRA, DESCIMBRA, MATERIALES, MANO DE OBRA, HERRAMIENTA Y EQUIPO.	M2	\$155,244.30	31/Ago/2016	14/Sep/2016	25.47%	\$12,937.02	\$142,307.28	\$155,244.30
CIMB-006	LOSA MACIZA DE 10 CM DE ESPESOR DE CONCRETO FC= 200 KG/CM2 REFORZADA CON 6.945 KGS/M2 DE VARILLAS DE 3/8" CONSIDERANDO: BASTONES, COLUMPIOS Y LARGAS EN AMBOS SENTIDOS COMO SE INDICA EN PLANO INCLUYE: CIMBRA APARENTE CON CIMBRAPLAY DE 16 MM. DE CONTACTO Y DE SOPORTE, DESCIMBRADO, VIBRADO, CURADO, TUINO PERIMETRAL EN GOTERO Y CHAFLAN.	M	\$5,805.11	31/Ago/2016	14/Sep/2016	0.95%	\$483.76	\$5,321.35	\$5,805.11
IMP-001	IMPERMEABILIZANTE ACRILICO Y AISLANTE TÉRMICO IMPER PASA 802 EN AZOTEA, INCLUYE: 2 MANOS DE IMPERMEABILIZANTE, MATERIAL, MANO DE OBRA, HERRAMIENTA Y EQUIPO NECESARIO.	M2	\$28,479.20	07/Sep/2016	16/Sep/2016	4.67%		\$28,479.20	\$28,479.20
BANQ-004	BANQUETA DE CONCRETO HECHO EN OBRA FC=150 KG/CM2, T.M.A. 3/4", DE	M	\$10,134.33	15/Sep/2016	16/Sep/2016	1.66%		\$10,134.33	\$10,134.33

ATENTAMENTE

C. PORFIRIO LOZANO DOMÍNGUEZ
APODERADO LEGAL



Desarrollo Constructivo del Norte de Veracruz, S.A. de C.V.

Mariano Arista 3059 Cal. Tajín, C.P. 99360

Tel. 01 (782) 82 4 88 17

PERIODO DE EJECUCION
 INICIO: 11 DE AGOSTO DE 2016
 TERMINO: 05 DE OCTUBRE DE 2016

INVITACION RESTRINGIDA N° DOP_2016301890059_FISMDF_IR_009
 Nombre: CONSTRUCCION DE CUARTOS DORMITORIO EN LA COLONIA NIÑOS
 HEROES DE LA LOCALIDAD DE ALTO LUCERO

UBICACION MUNICIPIO DE TUXPAN, VER.

IR-E-7 Programas de montos mensuales con importes de: IR-E-7.1 Ejecucion de los trabajos

Concepto	CONCEPTOS Y ETAPAS	Unidad	Total	Inicia	Termina	Porce.	2016			Total
							Ago	Sep	Oct	
EMB-001	8 CM DE ESPESOR ANCHO PROMEDIO DE 0.60 CMS., ACABADO ESCOBILLADO CON VOLTEADOR EN LAS ORILLAS, INCLUYE: DENTELLO DE 10 X 12 CMS., CEMENTO, VOLTEADOR, CURADO, CIMBRA EN FRONTERAS, DESCIMBRA, MATERIAL, MANO DE OBRA, HERRAMIENTA Y EQUIPO NECESARIO.	M	\$8,772.18	11/Ago/2016	09/Sep/2016	1.44%	\$6,030.87	\$2,741.31		\$8,772.18
CAN	CANCELERIA		\$54,917.55	17/Sep/2016	20/Sep/2016	9.01%	\$-0.01	\$54,917.55		\$54,917.55
VENTAL-001	VENTANA DE ALUMINIO CON MEDIDA 120X100 CM, HOJA CORREDIZA Y FIJO CON PERFILES DE ALUMINIO NATURAL DE 2" DE ESPESOR, INCLUYE: SUMINISTRO, COLOCACIÓN, MOSQUITERO MATERIAL, CRISTAL CLARO 6 MM, MANO DE OBRA, HERRAMIENTA Y TODO LO NECESARIO PARA SU CORRECTA EJECUCION.	PZA	\$34,936.38	17/Sep/2016	20/Sep/2016	5.73%		\$34,936.38		\$34,936.38
PUERT-001	PUERTA DE HERRERIA DE 2.13 X 0.90M MEDIDA TOTAL A BASE DE PERFILES PINTRO CAL. 20, INCLUYE: MARCO, TABLERO ACANALADO EN LA PARTE INFERIOR, CRISTAL DE	PZA	\$19,981.17	17/Sep/2016	20/Sep/2016	3.28%		\$19,981.17		\$19,981.17

ATENTAMENTE

C. PORFIRIO LOZANO DOMÍNGUEZ
 APODERADO LEGAL



Desarrollo Constructivo del Norte de Veracruz, S.A. de C.V.

Mariano Arista 309 Cal. Tajín, C.P. 93330

Tel. 01 (782) 82 4 88 17

PERIODO DE EJECUCION
INICIO: 11 DE AGOSTO DE 2016
TERMINO: 05 DE OCTUBRE DE 2016

INVITACION RESTRINGIDA N° DOP_2016301890059_FISMDF_IR_009
Nombre: CONSTRUCCION DE CUARTOS DORMITORIO EN LA COLONIA NIÑOS
HEROES DE LA LOCALIDAD DE ALTO LUCERO

UBICACION MUNICIPIO DE TUXPAN, VER.

IR-E-7 Programas de montos mensuales con importes de: IR-E-7.1 Ejecución de los trabajos

Concepto	Unidad	Total	Inicia	Termina	Porce.	2016			Total
						Ago.	Sep.	Oct.	
6MM EN LA PARTE SUPERIOR. CERRADURA DE SOBREPONER MARCA PHILIPS MODELO 715 O SIMILAR EN CARACTERISTICAS Y ESPECIFICACION, PRIMARIO. ACABADO CON 2 APLICACIONES DE PINTURA ESMALTE COMEX 100 COLOR BLANCO. MATERIAL MANO DE OBRA HERRAMIENTA Y EQUIPO. VER DETALLES EN PLANO.	M	\$43,700.31	21/Sep/2016	03/Oct/2016	7.17%			\$11,180.15	\$43,700.31
INSTALACIONES ELECTRICAS								\$32,520.16	\$43,700.31
ALIMENTADOR ELECTRICO CON CABLE DEL THW CAL. 10 DOS HILOS INCLUYE: MATERIAL, MANO DE OBRA, HERRAMIENTA Y LO NECESARIO PARA SU COLOCACION	M	\$4,248.72	21/Sep/2016	26/Sep/2016	0.70%			\$4,248.72	\$4,248.72
INSE-024CD									
MUFA 3/4" Ø. INCLUYE: SUMINISTRO E INSTALACION, NIPLE 0.30 mts. X 3/4", MUFA SECA DE 3/4", ABRAZADERA DE 3/4", AISLADOR DE PORCELANA TIPO CARRETE PARA REMATE DE ACOMETIDA, MANO DE OBRA Y LO NECESARIO PARA SU COLOCACION.	PZA	\$1,509.93	21/Sep/2016	26/Sep/2016	0.25%			\$1,509.93	\$1,509.93
INSE-023CD									
TABLERO DE DISTRIBUCIÓN MARCA SQUARE-D O SIMILAR QOD4F CON TAPA TIPO EMPOTRAR, INCLUYE 2 INTERRUPTORES TERMO- MAGNETICOS TIPO QO DE UN POLO CON CAPACIDADES DE 15 Y 20 AMP	PZA	\$5,416.29	26/Sep/2016	27/Sep/2016	0.89%			\$5,416.29	\$5,416.29
INSE-022CDA									

ATENTAMENTE

C. PORFIRIO LOZANO DOMINGUEZ
APODERADO LEGAL



Desarrollo Constructivo del Norte de Veracruz, S.A. de C.V.

Mariano Arista 309 Cel. Tajin, C.P. 99330

Tel. 01 (782) 82 4 88 17

PERIODO DE EJECUCION
 INICIO: 11 DE AGOSTO DE 2016
 TERMINO: 05 DE OCTUBRE DE 2016

INVITACION RESTRINGIDA N° DOP_201630189059_FISMDF_IR_009
 Nombre: CONSTRUCCION DE CUARTOS DORMITORIO EN LA COLONIA NIÑOS
 HEROES DE LA LOCALIDAD DE ALTO LUCERO

UBICACION MUNICIPIO DE TUXPAN, VER.

IR-E-7 Programas de montos mensuales con importes de: IR-E-7.1 Ejecución de los trabajos

Concepto	CONCEPTOS Y ETAPAS	Unidad	Total Inicia	Termina	Porce.	2016			Total
						Sep.	Oct.	Total	
INSE-027CD	RESPECTIVAMENTE A 10.000 AMP. RMS., INCLUYE CABLEADO Y CONEXIONES.								
INSE-027CD	VARILLA COPERWELD DE 3/8" Ø Y 1.50 M. DE LONGITUD, INCLUYE; SUMINISTRO, COLOCACION, POLIDUCTO NARANJA DE 19 MM Ø, CONECTOR MECANICO, CABLE DE COBRE DESNUDO CAL. 12 Y TODO LO NECESARIO PARA SU CORRECTA COLOCACION, SEGUN PROYECTO "CUARTOS DORMITORIOS".	PZA	\$2,473.65	27/Sep/2016	0.41%	\$2,473.65			\$2,473.65
INSE-026CD	SALIDA DE CENTRO, INCLUYE; FOCO AHORRADOR LUZ BLANCA 25 W, POLIDUCTO NARANJA DE 19 MM Ø, CABLEADO, CABLE DE COBRE CAL. 12, CABLE DE COBRE CAL. 14, CAJA REGISTRO 4"X4" GALVANIZADA, CAJA CHALUPA, SOQUET DE PORCELANA DE 4", MATERIAL, MANO DE OBRA, HERRAMIENTA Y TODO LO NECESARIO PARA SU CORRECTA EJECUCION, SEGUN PROYECTO "CUARTOS DORMITORIOS".	SALIDA	\$17,841.24	03/Oct/2016	2.93%	\$11,894.16	\$5,947.08		\$17,841.24
INSE-021CD	APAGADOR SENCILLO MARCA BTICINO O SIMILAR LINEA MODUS E200110 A127 VOLTS, INCL. TAPA DE PLASTICO COLOR MARFIL, CONEXION, PIJAS Y TODO LO NECESARIO PARA SU CORRECTA INSTALACION.	PZA	\$1,310.04	03/Oct/2016	0.21%	\$748.59	\$561.45		\$1,310.04

ATENTAMENTE

 C. PORFIRIO LOZANO DOMINGUEZ
 APODERADO LEGAL



Desarrollo Constructivo del Norte de Veracruz, S.A. de C.V.

Mariano Arista 309 Cel. Tajín, C.P. 93330

Tel. 01 (782) 82 4 88 17

PERIODO DE EJECUCION
 INICIO: 11 DE AGOSTO DE 2016
 TERMINO: 05 DE OCTUBRE DE 2016

INVITACION RESTRINGIDA N° DOP_2016301800059_FISMDF_IR_009
 Nombre: CONSTRUCCION DE CUARTOS DORMITORIO EN LA COLONIA NIÑOS
 HEROES DE LA LOCALIDAD DE ALTO LUCERO

UBICACION MUNICIPIO DE TUXPAN, VER.

IR-E-7 Programas de montos mensuales con importes de: IR-E-7.1 Ejecución de los trabajos

Concepto	CONCEPTOS Y ETAPAS	Unidad	Total	Inicia	Termina	Porce.	2016			Total
							Ago.	Sep.	Oct.	
INSE-025CD	SALIDA PARA CONTACTO MONOFASICO. INCLUYE: SUMINISTRO, COLOCADO, CABLEADO, POLIDUCTO NARANJA DE 19 MM Ø, CABLE #12. CABLE DESNUDO #12, CAJA CHALUPA GALVANIZADA Y TODO LO NECESARIO PARA SU CORRECTA EJECUCION, DE ACUERDO A PROYECTO "CUARTOS DORMITORIO".	SALIDA	\$9,823.86	29/Sep/2016	03/Oct/2016	1.61%		\$5,613.63	\$4,210.23	\$9,823.86
INSE-020CD	CONTACTO MONO-FASICO POLARIZADO DUPLEX-MCA BTICINO O SIMILAR LINEA MODUS 2P+T E6928N. INCL. TAPA DE PLASTICO COLOR MARFIL, CONEXION, PIJAS Y TODO LO NECESARIO PARA SU CORRECTA INSTALACION.	PZA	\$1,076.58	29/Sep/2016	03/Oct/2016	0.18%		\$615.19	\$461.39	\$1,076.58
LIMP	LIMPIEZA		\$1,764.17	01/Oct/2016	05/Oct/2016	0.29%			\$1,764.17	\$1,764.17
LIM-001A	LIMPIEZA GENERAL DE LA OBRA.	M2	\$1,764.17	01/Oct/2016	05/Oct/2016	0.29%			\$1,764.17	\$1,764.17
TOTAL PARCIAL:			\$609,602.71				\$233,358.11	\$363,300.28	\$12,944.32	\$609,602.71
TOTAL ACUMULADO:							\$233,358.11	\$596,658.39	\$609,602.71	
% PARCIAL:							38.28%	59.60%	2.12%	
% ACUMULADO:							38.28%	97.88%	100.00%	

ATENTAMENTE

[Signature]
 C. PORFIRIO LOZANO DOMINGUEZ
 APODERADO LEGAL



Desarrollo Constructivo del Norte de Veracruz, S.A. de C.V.

Mariano Arista 309 Cel. Tlajin, C.P. 99330

Tel. 01 (782) 82 4 88 17

PERIODO DE EJECUCION
 INICIO: 11 DE AGOSTO DE 2016
 TERMINO: 05 DE OCTUBRE DE 2016

INVITACION RESTRINGIDA N° DOP_2016301890059_FISMDF_IR_009
 Nombre: CONSTRUCCION DE CUARTOS DORMITORIO EN LA COLONIA NIÑOS
 HEROES DE LA LOCALIDAD DE ALTO LUCERO

UBICACION MUNICIPIO DE TUXPAN, VER.

IR-E-7 Programas de montos mensuales con importes de: IR-E-7.2 Utilización de maquinaria y equipo de construcción

MAQUINARIA	Total	Inicia	Termina	Porce.	2016		Total
					Ago	Sep	
TRANSITO PARA MEDICION K-E, MODELO CH5	\$9.27	12/Ago/2016	19/Ago/2016	0.22%	\$9.27		\$9.27
COMPACTADOR MANUAL MARCA MDD-GV-151 MOTOR DE GASOLINA 5 H.P.	\$1,534.19	28/Ago/2016	30/Ago/2016	36.58%	\$1,534.19		\$1,534.19
NIVEL PARA MEDICION K-E, TIPO DUMPY, MODELO 503	\$6.88	12/Ago/2016	19/Ago/2016	0.16%	\$6.88		\$6.88
REVOLVEDORA PARA CONCRETO DE 1 SACO MARCA CYPAS	\$2,644.04	22/Ago/2016	16/Sep/2016	63.04%	\$1,520.45	\$1,123.59	\$2,644.04
TOTAL PARCIAL:	\$4,194.38				\$3,070.79	\$1,123.59	\$4,194.38
TOTAL ACUMULADO:					\$3,070.79	\$4,194.38	\$4,194.38
% PARCIAL:					73.21%	26.79%	100.00%
% ACUMULADO:					73.21%	100.00%	100.00%

ATENTAMENTE

C. PORFIRIO LOZANO DOMINGUEZ
 APODERADO LEGAL



Desarrollo Constructivo del Norte de Veracruz, S.A. de C.V.

Mariano Arista 303 Col. Tajín, C.P. 93330

Tel. 01 (782) 82 4 88 17

PERIODO DE EJECUCION
INICIO: 11 DE AGOSTO DE 2016
TERMINO: 05 DE OCTUBRE DE 2016

INVITACION RESTRINGIDA N° DOP_2016301890059_FISMDF_IR_009
Nombre: CONSTRUCCION DE CUARTOS DORMITORIO EN LA COLONIA NIÑOS
HEROES DE LA LOCALIDAD DE ALTO LUCERO

UBICACION MUNICIPIO DE TUXPAN, VER.

IR-E-7 Programas de montos mensuales con importes de: IR-E-7.3 Adquisición de materiales y equipo de instalación permanente

MATERIALES	Total	Inicia	Termina	Porce.	2016			Total
					Ago	Sep	Oct	
AISLANTE TÉRMICO	\$8,138.99	07/Sep/2016	16/Sep/2016	2.66%		\$8,138.99		\$8,138.99
ALAMBRO DE 1/4"	\$2,451.05	22/Ago/2016	29/Ago/2016	0.80%	\$2,451.05			\$2,451.05
CABLE DE COBRE DESNUDO CAL 12	\$1,031.40	29/Sep/2016	03/Oct/2016	0.34%		\$589.37	\$442.03	\$1,031.40
MADERA DE PINO DE 3A. EN BARROTE DE 2" X 4"	\$140.56	12/Ago/2016	19/Ago/2016	0.05%	\$140.56			\$140.56
Grava de 3/4" 19 mm. x M3 (Camión de 6M3)	\$16,684.43	22/Ago/2016	16/Sep/2016	5.44%	\$8,916.32	\$7,768.11		\$16,684.43
ALAMBRE RECOCIDO No. 18	\$362.51	22/Ago/2016	03/Oct/2016	0.12%	\$261.83	\$64.41	\$36.27	\$362.51
ARMEX 8X8	\$2,878.85	28/Ago/2016	09/Sep/2016	0.94%	\$822.53	\$2,056.32		\$2,878.85
APAGADOR SENCILLO MARCA BTICINO O SIMILAR LINEA MODUS E200110 A127 VOLTS	\$470.34	29/Sep/2016	03/Oct/2016	0.15%		\$268.77	\$201.57	\$470.34
CAJA CUADRADA GALVANIZADA	\$225.72	28/Sep/2016	03/Oct/2016	0.07%		\$150.48	\$75.24	\$225.72
CABLE DE COBRE DESNUDO CAL. 12	\$153.90	26/Sep/2016	27/Sep/2016	0.05%		\$153.90		\$153.90
Agua potable.	\$1,433.06	11/Ago/2016	16/Sep/2016	0.47%	\$844.75	\$588.31		\$1,433.06
MADERA DE PINO PARA CIMBRA	\$2,444.96	22/Ago/2016	16/Sep/2016	0.80%	\$1,153.44	\$1,291.52		\$2,444.96
TEPETATE	\$1,786.76	28/Ago/2016	30/Ago/2016	0.58%	\$1,786.76			\$1,786.76
CINTA DE AISLAR	\$428.73	26/Sep/2016	03/Oct/2016	0.14%		\$307.09	\$121.64	\$428.73
niple 3/4"	\$408.15	21/Sep/2016	26/Sep/2016	0.13%		\$408.15		\$408.15
Cemento Gris Normal Tolteca	\$77,227.65	11/Ago/2016	16/Sep/2016	25.20%	\$40,736.95	\$36,490.70		\$77,227.65

ATENCIÓN

C. PORFIRIO LOZANO DOMÍNGUEZ
APODERADO LEGAL



Desarrollo Constructivo del Norte de Veracruz, S.A. de C.V.

Mariano Arias 309 Cal. Tajin, C.P. 99390

Tel. 01 (782) 82 4 88 17

PERIODO DE EJECUCION
INICIO: 11 DE AGOSTO DE 2016
TERMINO: 05 DE OCTUBRE DE 2016

INVITACION RESTRINGIDA N° DOP_2016301890059_FISMDF_IR_009
Nombre: CONSTRUCCION DE CUARTOS DORMITORIO EN LA COLONIA NIÑOS
HEROES DE LA LOCALIDAD DE ALTO LUCERO

UBICACION MUNICIPIO DE TUXPAN, VER.
IR-E-7 Programas de montos mensuales con importes de: IR-E-7.3 Adquisición de materiales y equipo de instalación permanente

MATERIALES	Total	Inicia	Termina	Porce.	2016		Total
					Ago	Sep	
CONECTOR MECANICO	\$122.22	26/Sep/2016	27/Sep/2016	0.04%		\$122.22	\$122.22
PUERTA DE 2.53X0.90 M. FABIADA EN HERRERIA, INCL. MARCO CRISTAL DE 6 MM EN PUERTA, FIJO EN LA PARTE SUPERIOR DE 0.0X0.90 CON CRISTAL DE 6MM., Y CERRADURA DE SOPREPONER.	\$14,215.50	17/Sep/2016	20/Sep/2016	4.64%		\$14,215.50	\$14,215.50
TAPA DE PLASTICO COLOR MARFIL, INCL. PIJAS, TAQUETES.	\$183.60	29/Sep/2016	03/Oct/2016	0.06%		\$104.91	\$183.60
ARMEX DE 12X20	\$3,295.51	30/Ago/2016	10/Sep/2016	1.08%	\$659.10	\$2,636.41	\$3,295.51
IMPERMEABILIZANTE ACRILICO	\$12,186.72	07/Sep/2016	16/Sep/2016	3.98%		\$12,186.72	\$12,186.72
CABLE THW CALIBRE 14	\$1,955.52	28/Sep/2016	03/Oct/2016	0.64%		\$1,303.68	\$1,955.52
aislador de porcelana	\$193.86	21/Sep/2016	26/Sep/2016	0.06%		\$193.86	\$193.86
SOQUET	\$288.72	28/Sep/2016	03/Oct/2016	0.09%		\$192.48	\$288.72
FOCO AHORRADOR EN ESPIRAL DE 25W	\$1,520.64	28/Sep/2016	03/Oct/2016	0.50%		\$1,013.76	\$1,520.64
VARILLA COPERWELLD DE 19 MM (3/4") DIAMETRO, 1.5 M. DE LONG.1	\$722.25	26/Sep/2016	27/Sep/2016	0.24%		\$722.25	\$722.25
CLAVO DE 2"	\$1,212.75	22/Ago/2016	10/Sep/2016	0.40%	\$698.28	\$514.47	\$1,212.75
INTERRUPTOR TERMOMAGNETICO TIPO QO 120 DE 20	\$1,975.14	26/Sep/2016	27/Sep/2016	0.64%		\$1,975.14	\$1,975.14
CABLE THW 12	\$2,681.64	28/Sep/2016	03/Oct/2016	0.88%		\$1,689.53	\$2,681.64
BLOCK HUECO 12X20X40	\$27,495.00	26/Ago/2016	08/Sep/2016	8.97%	\$11,247.95	\$16,247.05	\$27,495.00
VARILLA FY=4200 KG/CM2 NO. 3 (3/8")	\$23,960.80	31/Ago/2016	14/Sep/2016	7.82%	\$1,996.74	\$21,964.06	\$23,960.80

ATENTAMENTE

C. PORFIRIO LOZANO DOMINGUEZ
APODERADO LEGAL



Desarrollo Constructivo del Norte de Veracruz, S.A. de C.V.

Mariano Arista 303 Col. Tajín, C.P. 93530

Tel. 01 (782) 82 4 88 17

PERIODO DE EJECUCION
INICIO: 11 DE AGOSTO DE 2016
TERMINO: 05 DE OCTUBRE DE 2016

INVITACION RESTRINGIDA N° DOP_2016301890059_FISMDF_IR_009
Nombre: CONSTRUCCION DE CUARTOS DORMITORIO EN LA COLONIA NIÑOS
HEROES DE LA LOCALIDAD DE ALTO LUCERO

UBICACION MUNICIPIO DE TUXPAN, VER.

IR-E-7 Programas de montos mensuales con importes de: IR-E-7.3 Adquisición de materiales y equipo de instalación permanente

MATERIALES	Total	Inicia	Termina	Porce.	2016			Total
					Ago	Sep	Oct	
LONA VINILICA IMPRESA DE 1.50 X 1.00	\$183.59	11/Ago/2016	11/Ago/2016	0.06%	\$183.59			\$183.59
PLACA DE 1 VENTANA DE PLASTICO COLOR MARFIL cable th2 cal 10	\$388.80	29/Sep/2016	03/Oct/2016	0.13%		\$222.17	\$166.63	\$388.80
VARILLA DE 3/8" DIAM	\$1,466.64	21/Sep/2016	26/Sep/2016	0.48%		\$1,466.64		\$1,466.64
TABLERO DE CONTROL QO-4F	\$14,224.74	22/Ago/2016	31/Ago/2016	4.64%	\$14,224.74			\$14,224.74
CONTACTO MONOFASICO POLARIZADO DUPLEX MCA BTICINO mufa de 3/4"	\$1,504.80	26/Sep/2016	27/Sep/2016	0.49%	\$1,504.80			\$1,504.80
CONTACTO MONOFASICO POLARIZADO DUPLEX MCA BTICINO mufa de 3/4"	\$380.70	29/Sep/2016	03/Oct/2016	0.12%	\$217.54		\$163.16	\$380.70
CARRETE DE HILO DE PLASTICO PARA TRAZO CALIBRE 10	\$342.00	21/Sep/2016	26/Sep/2016	0.11%		\$342.00		\$342.00
VENTANA DE ALUMINIO DE 1.20X1 CON ALUMINIO NATURAL DE 2", CRISTAL CLARO DE 6 MM., INCL. MATERIALES, HERRAMIENTA.	\$17.35	12/Ago/2016	19/Ago/2016	0.01%	\$17.35			\$17.35
VENTANA DE ALUMINIO DE 1.20X1 CON ALUMINIO NATURAL DE 2", CRISTAL CLARO DE 6 MM., INCL. MATERIALES, HERRAMIENTA.	\$24,300.00	17/Sep/2016	20/Sep/2016	7.93%		\$24,300.00		\$24,300.00
Arena x m3 (Camion de 6 M3)	\$14,910.08	11/Ago/2016	16/Sep/2016	4.87%	\$7,677.69	\$7,232.39		\$14,910.08
MADERA DE PINO	\$38,275.94	30/Ago/2016	14/Sep/2016	12.49%	\$3,943.23	\$34,332.71		\$38,275.94
CAJA CHALUPA	\$181.44	28/Sep/2016	03/Oct/2016	0.06%		\$115.20	\$66.24	\$181.44
CALHIDRA EN SACO	\$23.22	12/Ago/2016	19/Ago/2016	0.01%	\$23.22			\$23.22
POLIDUCTO PVC NARANJA DE 19 MM	\$1,939.14	26/Sep/2016	03/Oct/2016	0.63%		\$1,255.60	\$683.64	\$1,939.14
CUARDA TRENZADA BLANCA DE 5.2 MM	\$25.20	11/Ago/2016	11/Ago/2016	0.01%	\$25.20			\$25.20

ATENTAMENTE

C. PORFIRIO LOZANO DOMÍNGUEZ
APODERADO LEGAL



Desarrollo Constructivo del Norte de Veracruz, S.A. de C.V.

Mariano Arista 309 Col. Tajín, C.P. 93350

Tel. 01 (762) 82 4 88 17

PERIODO DE EJECUCION
 INICIO: 11 DE AGOSTO DE 2016
 TERMINO: 05 DE OCTUBRE DE 2016

INVITACION RESTRINGIDA N° DOP_2016301890059_FISMDF_IR_009
 Nombre: CONSTRUCCION DE CUARTOS DORMITORIO EN LA COLONIA NIÑOS
 HEROES DE LA LOCALIDAD DE ALTO LUCERO

UBICACION MUNICIPIO DE TUXPAN, VER.

IR-E-7 Programas de montos mensuales con importes de: IR-E-7.3 Adquisición de materiales y equipo de instalación permanente

MATERIALES	2016				Total	Total
	Total	Inicia	Termina	Porce. Ago		
TOTAL PARCIAL:	\$306,440.57				\$4,282.18	\$306,440.57
TOTAL ACUMULADO:					\$302,158.39	\$306,440.57
% PARCIAL:					66.68%	1.40%
% ACUMULADO:					98.60%	100.00%

ATENTAMENTE

C. Porfirio Lozano Domínguez
 C. PORFIRIO LOZANO DOMÍNGUEZ
 APODERADO LEGAL



Desarrollo Constructivo del Norte de Veracruz, S.A. de C.V.

Mariano Arista 309 Cel. Tajín, C.P. 99930

Tel. 01 (782) 82 4 88 17

PERIODO DE EJECUCION
INICIO: 11 DE AGOSTO DE 2016
TERMINO: 05 DE OCTUBRE DE 2016

INVITACION RESTRINGIDA N° DOP_2016301890059_FISMDF_IR_009
Nombre: CONSTRUCCION DE CUARTOS DORMITORIO EN LA COLONIA NIÑOS
HEROES DE LA LOCALIDAD DE ALTO LUCERO

UBICACION MUNICIPIO DE TUXPAN, VER.

IR-E-7 Programas de montos mensuales con importes de: IR-E-7.4 Utilización de personal técnico, administrativo y obrero, encargado directamente de la ejecución de los trabajos.

PERSONAL	Total	Inicia	Termina	Porce.	2016			Total
					Ago	Sep	Oct	
CABO	\$4,632.63	11/Ago/2016	03/Oct/2016	2.77%	\$1,730.96	\$2,620.14	\$281.53	\$4,632.63
OPERARIO DE 1a	\$28,806.66	11/Ago/2016	20/Sep/2016	17.24%	\$14,689.80	\$14,116.86		\$28,806.66
Topógrafo	\$251.36	12/Ago/2016	19/Ago/2016	0.15%	\$251.36			\$251.36
Ayudante electricista	\$5,715.84	21/Sep/2016	03/Oct/2016	3.42%	\$4,072.58		\$1,643.26	\$5,715.84
Electricista	\$8,432.81	21/Sep/2016	03/Oct/2016	5.05%	\$6,008.44		\$2,424.37	\$8,432.81
AYUDANTES	\$113,889.32	11/Ago/2016	05/Oct/2016	68.15%	\$62,338.63	\$50,216.44	\$1,344.25	\$113,889.32
CADENERO	\$733.58	12/Ago/2016	19/Ago/2016	0.44%	\$733.58			\$733.58
HERRAMIENTA MENOR	\$4,642.15	11/Ago/2016	05/Oct/2016	2.78%	\$2,266.92	\$2,205.02	\$170.21	\$4,642.15
TOTAL PARCIAL:	\$167,104.35				\$82,001.25	\$79,239.48	\$5,863.62	\$167,104.35
TOTAL ACUMULADO:					\$82,001.25	\$161,240.73	\$167,104.35	
% PARCIAL:					49.07%	47.42%	3.51%	
% ACUMULADO:					49.07%	96.49%	100.00%	

ATENTAMENTE

C. PORFIRIO LOZANO DOMÍNGUEZ
APODERADO LEGAL



Desarrollo Constructivo del Norte de Veracruz, S.A. de C.V.

Mariano Arias 303 Col. Tajín, C.P. 93330

Tel. 01 (782) 82 4 88 17

PERIODO DE EJECUCION
 INICIO: 11 DE AGOSTO DE 2016
 TERMINO: 05 DE OCTUBRE DE 2016

INVITACION RESTRINGIDA N° DOP_2016301890059_FISMDF_IR_009
 Nombre: CONSTRUCCION DE CUARTOS DORMITORIO EN LA COLONIA NIÑOS
 HEROES DE LA LOCALIDAD DE ALTO LUCERO

UBICACION MUNICIPIO DE TUXPAN, VER.

IR-E-7 Programas de montos mensuales con importes de personal técnico, administrativo y de servicios encargado de la dirección, supervisión y administración de los trabajos.

Descripción	Inicia	Termina	Importe Total	2016		Total	%
				% Ago	Sep		
Director General	11/Ago/2016	24/Sep/2016	28,863.47	54.71	13,137.47	28,863.47	54.71
Residente de obra local	11/Ago/2016	24/Sep/2016	18,125.00	34.35	8,250.56	18,125.00	34.35
Contador	11/Ago/2016	24/Sep/2016	5,772.69	10.94	2,627.49	5,772.69	10.94
TOTAL PARCIAL:			52,761.16		24,015.52	52,761.16	
TOTAL ACUMULADO:					24,015.52	52,761.16	
% PARCIAL:					45.52%	54.49%	
% ACUMULADO:					45.52%	100.00%	

ATENTAMENTE

 C. PORFIRIO LOZANO DOMÍNGUEZ
 APODERADO LEGAL



Desarrollo Constructivo del Norte de Veracruz, S.A. de C.V.
 Mariano Arias 309 Col. Tajín, C.P. 93330
 Tel. 01 (982) 82 4 88 17

INVITACION RESTRINGIDA N° DOP 2016301890059 FISMDF IR 009
 Nombre: CONSTRUCCION DE CUARTOS DORMITORIO EN LA COLONIA NIÑOS
 HEROES DE LA LOCALIDAD DE ALTO LUCERO

PERIODO DE EJECUCION
 INICIO: 11 DE AGOSTO DE 2016
 TERMINO: 05 DE OCTUBRE DE 2016

UBICACION MUNICIPIO DE TUXPAN, VER.

IR-T-12 Programas calendarizados con cantidades de: IR-T-12.1 Ejecución de los trabajos

Concepto	ETAPAS Y CONCEPTOS	Unidad	Cantidad Programada	Inicia	Termina	Porce.	2016			Cantidad Programada
							Ago	Sep	Oct	
	CONSTRUCCION DE CUARTOS DORMITORIO EN LA COLONIA NIÑOS HEROES DE LA LOCALIDAD DE ALTO LUCERO			11/Ago/2016	05/Oct/2016	100.00%				
PR	PRELIMINARES			11/Ago/2016	05/Oct/2016	100.00%				
LDI-004	SUMINISTRO Y COLOCACION DE LETRERO DE IDENTIFICACION DE OBRA A BASE DE LONA DE 1.00X1.50 M., SUJETADA CON CUERDA TRENZADA BLANCA 5.6MM DE ACUERDO A DISEÑO ENTREGADO POR LA DIRECCIÓN DE OBRAS PUBLICAS	PZA	1.00	11/Ago/2016	11/Ago/2016	0.06%	1.00			1.00
LIM-005	LIMPIEZA Y DESENRAICE A MANO DE TERRENO CON MALEZA DE DENSIDAD MEDIA DE HASTA 1.00 MT. DE ALTURA, INCLUYE: RETIRO DE MATERIAL HASTA 20 MT. DE DISTANCIA	M2	290.16	11/Ago/2016	18/Ago/2016	0.29%	290.16			290.16
TRAZ-004	TRAZO Y NIVELACION DE TERRENO PLANO POR MEDIOS MANUALES PARA DESPLANTE DE ESTRUCTURAS ESTABLECIENDO EJES AUXILIARES Y REFERENCIAS.	M2	290.16	12/Ago/2016	19/Ago/2016	0.26%	290.16			290.16
DESPL-001	DESPALME DE TERRENO POR MEDIOS MANUALES PARA SANEAMIENTO DE AREA ALCANZANDO HASTA 10 CMS DE PROFUNDIDAD, INCLUYE AMONTONAMIENTO DEL MATERIAL PRODUCTO DEL CORTE HASTA 20 MTS. DE DISTANCIA DENTRO DE	M3	28.98	19/Ago/2016	20/Ago/2016	1.09%	28.98			28.98

ATENTAMENTE

 C. PORFIRIO LOZANO DOMÍNGUEZ
 APODERADO LEGAL



Desarrollo Constructivo del Norte de Veracruz, S.A. de C.V.

Mariano Arista 303 Col. Tajín, C.P. 93330

Tel. 01 (782) 82 4 88 17

PERIODO DE EJECUCION
INICIO: 11 DE AGOSTO DE 2016
TERMINO: 05 DE OCTUBRE DE 2016

INVITACION RESTRINGIDA N° DOP_2016301890059_FISMDF_IR_009
Nombre: CONSTRUCCION DE CUARTOS DORMITORIO EN LA COLONIA NIÑOS
HEROES DE LA LOCALIDAD DE ALTO LUCERO

UBICACION MUNICIPIO DE TUXPAN, VER.

IR-T-12 Programas calendarizados con cantidades de: IR-T-12.1 Ejecución de los trabajos

Concepto	ETAPAS Y CONCEPTOS	Unidad	Cantidad		Termina	Porce.	2016				
			Programada	Inicia			Ago	Sep	Oct	Programada	
EXC-001	LA OBRA. EXCAVACIÓN A MANO EN CEPAS CON AFINE DE TALUDES Y FONDO. MATERIAL SECO TIPO II, HASTA 2.00 M. DE PROFUNDIDAD. INCLUYE: HERRAMIENTA, MANO DE OBRA Y TODO LO NECESARIO PARA SU CORRECTA EJECUCIÓN. P.U.O.T.	M3	11.07	21/Ago/2016	22/Ago/2016	0.35%	11.07				11.07
RELL-001	RELLENO EN ZANJAS CON MATERIAL PRODUCTO DE LA EXCAVACIÓN COMPACTADO POR MEDIOS MECANICOS EN CAPAS DE 20 CM. DE ESPESOR. MEDIDO COMPACTO. INCLUYE: ACARREO, MANO DE OBRA, HERRAMIENTA, EQUIPO Y TODO LO NECESARIO PARA SU CORRECTA EJECUCIÓN. P.U.O.T.	M3	3.24	28/Ago/2016	30/Ago/2016	0.08%	3.24				3.24
RELL-020	RELLENO CON MATERIAL INERTE EN CAPAS DE 20 CMS. DE ESPESOR POR MEDIOS MECANICOS AL 90% PROCTOR. INCLUYE: ADICION DE AGUA, MANO DE OBRA, HERRAMIENTA, EQUIPO Y TODO LO NECESARIO PARA SU CORRECTA EJECUCION.	M3	28.98	28/Ago/2016	30/Ago/2016	1.28%	28.98				28.98
CYA-008	CARGA Y ACARREO HORIZONTAL EN CARRETILLA DE 0.28 M3 A 20.00 M. DE MATERIAL PRODUCTO DE CORTE Y/O EXCAVACION, INCLUYE: CARGA Y DESCARGA DEL MATERIAL.	M3	47.88	31/Ago/2016	01/Sep/2016	0.78%	23.94	23.94			47.88
RELL-002	TENDIDO DE MATERIAL PRODUCTO DE	M3	47.88	01/Sep/2016	02/Sep/2016	0.54%			47.88		47.88

ATENTAMENTE

C. PORFIRIO LOZANO DOMINGUEZ
APODERADO LEGAL

APROBADO LEGAL

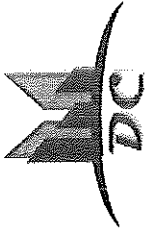

Desarrollo Constructivo del Norte de Veracruz, S.A. de C.V.

Mariano Arista 303 Col. Tajín, C.P. 99330

Tel. 01 (782) 82 4 88 17

PERIODO DE EJECUCION
INICIO: 11 DE AGOSTO DE 2016
TERMINO: 05 DE OCTUBRE DE 2016

INVITACION RESTRINGIDA N° DOP_2016301890059_FISMDF_IR_009
Nombre: CONSTRUCCION DE CUARTOS DORMITORIO EN LA COLONIA NIÑOS
HEROES DE LA LOCALIDAD DE ALTO LUCERO

UBICACION MUNICIPIO DE TUXPAN, VER.

IR-T-12 Programas calendarizados con cantidades de: IR-T-12.1 Ejecución de los trabajos

Concepto	ETAPAS Y CONCEPTOS	Unidad	Cantidad Programada	Inicia	Termina	Porce.	2016			Cantidad Programada
							Ago	Sep	Oct	
CIM	CORTE Y/O EXCAVACIÓN POR MEDIOS MANUALES EN SUPERFICIE IRREGULAR SIN COMPACTACION, INCLUYE: MANO DE OBRA, HERRAMIENTA Y EQUIPO NECESARIO.									
DENT-003	CIMENTACION DENTELLON PERIMETRAL DE 15X40 CMS. DE CONCRETO F'c=200 KG/CM2 REFORZADO CON 7 Ø #3 Y ESTRIBOS #2 @ 20 CMS. CONSIDERANDO 15 CMS. AHOGADOS EN LOSA, APISONAMIENTO DE LA SUPERFICIE DE DESPLANTE, 0.65 m2/mi. CIMBRA UNA CARA ACABADO COMUN, MATERIALES MANO DE OBRA Y HERRAMIENTA	M	156.60	22/Ago/2016	31/Ago/2016	24.41%	156.60			156.60
LOS-003	LOSA DE CIMENTACIÓN DE 15 CMS. DE ESPESOR DE CONCRETO F'c= 200 KG/CM2 T.M.A. 3/4", REFORZADA CON VARILLA 3/8" @ 20 CMS. EN AMBOS SENTIDOS, ACABADO SEMIPULIDO, INCLUYE: 21 BASTONES DE 1.2 MTS. EN LADO CORTO Y 26 BASTONES DE 1.00 MTS. EN EL LADO LARGO, CONSIDERANDO AFINE, COMPACTACIÓN CON BAILARINA DE LA SUPERFICIE, SEPARADORES PARA EL ACERO DE REFUERZO, MATERIALES, MANO DE OBRA Y HERRAMIENTA Y EQUIPO, VER DETALLE EN PLANO ESTRUCTURAL DEL PROYECTO "CUARTOS DORMITORIO, INCLUYE: PRUEBAS DE LABORATORIO Y VIBRADOR	M2	180.00	24/Ago/2016	31/Ago/2016	16.20%	180.00			180.00
ALB	ALBAÑILERIA			11/Ago/2016	16/Sep/2016	54.41%				

ATENTAMENTE

C. PORFIRIO LOZANODOMÍNGUEZ
APODERADO LEGAL

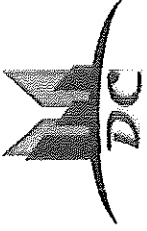

Desarrollo Constructivo del Norte de Veracruz, S.A. de C.V.

Mariano Arias 309 Col. Tajín, C.P. 93330

Tel. 01 (982) 82 4 88 17

PERIODO DE EJECUCION
INICIO: 11 DE AGOSTO DE 2016
TERMINO: 05 DE OCTUBRE DE 2016

INVITACION RESTRINGIDA N° DOP_2016301890059_FISMDF_IR_009
Nombre: CONSTRUCCION DE CUARTOS DORMITORIO EN LA COLONIA NIÑOS
HEROES DE LA LOCALIDAD DE ALTO LUCERO

UBICACION MUNICIPIO DE TUXPAN, VER.

IR-T-12 Programas calendarizados con cantidades de: IR-T-12.1 Ejecución de los trabajos

Concepto	ETAPAS Y CONCEPTOS	Unidad	Cantidad Programada	Inicia	Termina	Porce.	2016			
							Ago	Sup	Oct	Programada
MUR-016	MURO DE BLOCK MACIZO DE 12X20X40 CM EN 12 CM DE ESPESOR, JUNTEADO CON MORTERO CEMENTO-ARENA PROPORCIÓN 1:4 CON JUNTAS DE 1.5 CM PROMEDIO. INCLUYE: MATERIAL, MANO DE OBRA, HERRAMIENTA Y EQUIPO.	M2	338.40	26/Ago/2016	08/Sep/2016	12.23%	138.44	199.96		338.40
CAS-014	CASTILLO CON UNA SECCIÓN DE 12 X 15 CM DE CONCRETO F'c= 150 KG/CM2. T.M.A. 3/4" REFORZADO CON ARMEX 12X 12-4 CM. INCLUYE: CIMBRA 2 CARAS, DESCIMBRA, MATERIALES, MANO DE OBRA, HERRAMIENTA Y EQUIPO.	M	183.60	28/Ago/2016	09/Sep/2016	3.45%	52.46	131.14		183.60
CAD-028	CADENA DE CERRAMIENTO CON UNA SECCION DE 12 X 20 CM DE CONCRETO F'c= 150 KG/CM2. T.M.A. 3/4", REFORZADO CON ARMEX DE 12X20-4, INCLUYE: CIMBRA, DESCIMBRA, MATERIALES, MANO DE OBRA, HERRAMIENTA Y EQUIPO.	M	157.68	30/Ago/2016	10/Sep/2016	4.53%	31.54	126.14		157.68
LOS-004	LOSA MACIZA DE 10 CM DE ESPESOR DE CONCRETO F'c= 200 KG/CM2, REFORZADA CON 6.945 KGS/M2 DE VARILLAS DE 3/8" CONSIDERANDO: BASTONES, COLUMPIOS Y LARGAS EN AMBOS SENTIDOS, COMO SE INDICA EN PLANO INCLUYE: CIMBRA APARENTE CON CIMBRAPLAY DE 16 MM. DE CONTACTO Y DE SOPORTE, DESCIMBRADO, VIBRADO, CURADO, TUINO PERIMETRAL EN GOTERO Y CHAFLAN.	M2	290.16	31/Ago/2016	14/Sep/2016	25.47%	24.18	265.98		290.16

ATENTAMENTE

C. PORFIRIO LOZANO DOMÍNGUEZ
APODERADO LEGAL



Desarrollo Constructivo del Norte de Veracruz, S.A. de C.V.

Mariano Ariada 309 Col. Tajín, C.P. 93330

Tel. 01 (782) 82 4 88 17

INVITACION RESTRINGIDA N° DOP_2016301890059_FISMDF_IR_009
 Nombre: CONSTRUCCION DE CUARTOS DORMITORIO EN LA COLONIA NIÑOS
 HEROES DE LA LOCALIDAD DE ALTO LUCERO

PERIODO DE EJECUCION
 INICIO: 11 DE AGOSTO DE 2016
 TERMINO: 05 DE OCTUBRE DE 2016

UBICACION MUNICIPIO DE TUXPAN, VER.

IR-T-12 Programas calendarizados con cantidades de: IR-T-12.1 Ejecución de los trabajos

Concepto	ETAPAS Y CONCEPTOS	Unidad	Cantidad		Termina	Porce.	2016			Cantidad Programada
			Programada	Programada			Ago	Sep	Oct	
CIMB-006	CIMBRA APARENTE EN FRONTERA DE LOSA DE 10 CMS. DE ESPESOR. INCLUYE: DESCIMBRADO, MATERIALES, MANO DE OBRA, HERRAMIENTA Y EQUIPO.	M	205.20	17.10	14/Sep/2016	0.95%	17.10	188.10		205.20
IMP-001	IMPERMEABILIZANTE ACRÍLICO Y AISLANTE TÉRMICO IMPER PASA 802 EN AZOTEA, INCLUYE: 2 MANOS DE IMPERMEABILIZANTE, MATERIAL, MANO DE OBRA, HERRAMIENTA Y EQUIPO NECESARIO.	M2	290.16		16/Sep/2016	4.67%		290.16		290.16
BANQ-004	BANQUETA DE CONCRETO HECHO EN OBRA FC=150 KG/CM2, T.M.A. 3/4", DE 8 CM DE ESPESOR ANCHO PROMEDIO DE 0.60 CMS., ACABADO ESCOBILLADO CON VOLTEADOR EN LAS ORILLAS. INCLUYE: DENTELLON DE 10 X 12 CMS., CEMENTO, VOLTEADOR, CURADO, CIMBRA EN FRONTERAS, DESCIMBRA, MATERIAL, MANO DE OBRA, HERRAMIENTA Y EQUIPO NECESARIO.	M	37.08		16/Sep/2016	1.66%		37.08		37.08
EMB-001	EMBOQUILLADO EN MUROS A PLOMO Y REGLA CON MORTERO CEM-ARE. 1:4 DE 12 A 15 CM DE ANCHO Y 2 CM DE ESPESOR PROMEDIO. INCLUYE PERFILADO DE DOS ARISTAS.	M	125.64	86.38	09/Sep/2016	1.44%	86.38	39.26		125.64
CAN	CANCELERIA				20/Sep/2016	9.01%				
VENTAL-001	VENTANA DE ALUMINIO CON MEDIDA 120X100 CM. HOJA CORREDIZA Y FIJO CON PERFILES DE ALUMINIO NATURAL DE 2" DE ESPESOR. INCLUYE: SUMINISTRO.	PZA	18.00		20/Sep/2016	5.73%		18.00		18.00

ATENTAMENTE

C. PORFIRIO LOZANO DOMINGUEZ
 APODERADO LEGAL



Desarrollo Constructivo del Norte de Veracruz, S.A. de C.V.

Mariano Arista 309 Cel. Tajín, C.P. 93330

Tel. 01 (782) 82 4 88 17

INVITACION RESTRINGIDA N° DOP_2016301890059_FISMDF_IR_009
 Nombre: CONSTRUCCION DE CUARTOS DORMITORIO EN LA COLONIA NIÑOS
 HEROES DE LA LOCALIDAD DE ALTO LUCERO

PERIODO DE EJECUCION
 INICIO: 11 DE AGOSTO DE 2016
 TERMINO: 05 DE OCTUBRE DE 2016

UBICACION MUNICIPIO DE TUXPAN, VER.

IR-T-12 Programas calendarizados con cantidades de: IR-T-12.1 Ejecución de los trabajos

Concepto	ETAPAS Y CONCEPTOS	Unidad	Cantidad		Termina	Porce.	2016		
			Programada	Inicia			Sep	Oct	Programada
PUERT-001	COLOCACION, MOSQUITERO, MATERIAL, CRISTAL CLARO 6MM, MANO DE OBRA, HERRAMIENTA Y TODO LO NECESARIO PARA SU CORRECTA EJECUCION.	PZA	9.00	17/Sep/2016	20/Sep/2016	3.28%	9.00		9.00
	PUERTA DE HERRERIA DE 2.13 X 0.90M MEDIDA TOTAL A BASE DE PERFILES PINTRO CAL. 20, INCLUYE: MARCO, TABLERO ACANALADO EN LA PARTE INFERIOR, CRISTAL DE 6MM EN LA PARTE SUPERIOR, CERRADURA DE SOBREPONER MARCA PHILIPS MODELO 715 O SIMILAR EN CARACTERISTICAS Y ESPECIFICACION, PRIMARIO ACABADO CON 2 APLICACIONES DE PINTURA ESMALTE COMEX 100 COLOR BLANCO, MATERIAL MANO DE OBRA HERRAMIENTA Y EQUIPO, VER DETALLES EN PLANO.								
IE	INSTALACIONES ELECTRICAS								
INSE-024CD	ALIMENTADOR ELECTRICO CON CABLE DEL THW CAL. 10 DOS HILOS INCLUYE: MATERIAL, MANO DE OBRA, HERRAMIENTA Y LO NECESARIO PARA SU COLOCACION	M	108.00	21/Sep/2016	03/Oct/2016	7.17%	108.00		108.00
INSE-023CD	MUFA 3/4" Ø. INCLUYE: SUMINISTRO E INSTALACION, NIPLA 0.30 mis. X 3/4", MUFA SECA DE 3/4", ABRAZADERA DE 3/4", AISLADOR DE PORCELANA TIPO CARRETE PARA REMATE DE ACOMETIDA, MANO DE OBRA Y LO NECESARIO PARA SU COLOCACION.	PZA	9.00	21/Sep/2016	26/Sep/2016	0.25%	9.00		9.00

ATENTAMENTE

 C. PORFIRIO LOZANO DOMÍNGUEZ
 APODERADO LEGAL



Desarrollo Constructivo del Norte de Veracruz, S.A. de C.V.
 Mariano Arias 389 Col. Tajín, C.P. 93330
 Tel. 01 (782) 82 4 88 17

PERIODO DE EJECUCION
 INICIO: 11 DE AGOSTO DE 2016
 TERMINO: 05 DE OCTUBRE DE 2016

INVITACION RESTRINGIDA N° DOP_2016301890059_FISMDF_IR_009
 Nombre: CONSTRUCCION DE CUARTOS DORMITORIO EN LA COLONIA NIÑOS
 HERCES DE LA LOCALIDAD DE ALTO LUCERO

UBICACION MUNICIPIO DE TUXPAN, VER.

IR-T-12 Programas calendarizados con cantidades de: IR-T-12.1 Ejecución de los trabajos

Concepto	ETAPAS Y CONCEPTOS	Unidad	Cantidad		Termina	Porce.	2016			
			Programada	Inicia			Sep.	Oct.	Programada	
INSE-022CDA	TABLERO DE DISTRIBUCIÓN MARCA SQUARE-D O SIMILAR QOD4F CON TAPA TIPO EMPOTRAR, INCLUYE 2 INTERRUPTORES TERMO-MAGNÉTICOS TIPO QO DE UN POLO CON CAPACIDADES DE 15 Y 20 AMP RESPECTIVAMENTE A 10,000 AMP. RMS., INCLUYE CABLEADO Y CONEXIONES.	PZA	9.00	26/Sep/2016	27/Sep/2016	0.89%	9.00			9.00
INSE-027CD	VARILLA COPERWELD DE 3/8" Ø Y 1.50 M. DE LONGITUD, INCLUYE; SUMINISTRO COLOCACION, POLIDUCTO NARANJA DE 19 MM Ø, CONECTOR MECANICO, CABLE DE COBRE DESNUDO CAL. 12 Y TODO LO NECESARIO PARA SU CORRECTA COLOCACION, SEGUN PROYECTO "CUARTOS DORMITORIOS".	PZA	9.00	26/Sep/2016	27/Sep/2016	0.41%	9.00			9.00
INSE-026CD	SALIDA DE CENTRO, INCLUYE; FOCO AHORRADOR LUZ BLANCA 25 W, POLIDUCTO NARANJA DE 19 MM Ø, CABLEADO, CABLE DE COBRE CAL. 12, CABLE DE COBRE CAL. 14, CAJA REGISTRO 4"X4" GALVANIZADA, CAJA CHALUPA, SOQUET DE PORCELANA DE 4", MATERIAL, MANO DE OBRA, HERRAMIENTA Y TODO LO NECESARIO PARA SU CORRECTA EJECUCION, SEGUN PROYECTO "CUARTOS DORMITORIOS".	SALIDA	36.00	28/Sep/2016	03/Oct/2016	2.93%	24.00	12.00		36.00
INSE-021CD	APAGADOR SENCILLO MARCA BTICINO O SIMILAR LINEA MODUS E200110 A127 VOLTS, INCL. TAPA DE PLASTICO COLOR MARFIL, CONEXION, PIJAS Y TODO LO NECESARIO PARA SU CORRECTA INSTALACION.	PZA	18.00	29/Sep/2016	03/Oct/2016	0.21%	10.29	7.71		18.00

ATENTAMENTE

C. PORFIRIO LOZANO DOMINGUEZ
 APODERADO LEGAL



Desarrollo Constructivo del Norte de Veracruz, S.A. de C.V.

Mariano Arista 369 Col. Tajín, C.P. 93330

Tel. 01 (752) 82 4 88 17

PERIODO DE EJECUCION
 INICIO: 11 DE AGOSTO DE 2016
 TERMINO: 05 DE OCTUBRE DE 2016

INVITACION RESTRINGIDA N° DOP_2016301890059_FISMDF_IR_009
 Nombre: CONSTRUCCION DE CUARTOS DORMITORIO EN LA COLONIA NIÑOS
 HEROES DE LA LOCALIDAD DE ALTO LUCERO

UBICACION MUNICIPIO DE TUXPAN, VER.

IR-T-12 Programas calendarizados con cantidades de: IR-T-12.1 Ejecución de los trabajos

Concepto	ETAPAS Y CONCEPTOS	Unidad	Cantidad Programada	Inicia	Termina	Porce.	2016			Cantidad Programada
							Ago.	Sep.	Oct.	
INSE-025CD	SALIDA PARA CONTACTO MONOFASICO, INCLUYE: SUMINISTRO, COLOCADO, CABLEADO, POLIDUCTO NARANJA DE 19 MM Ø, CABLE #12, CABLE DESNUDO #12, CAJA CHALUPA GALVANIZADA Y TODO LO NECESARIO PARA SU CORRECTA EJECUCION, DE ACUERDO A PROYECTO "CUARTOS DORMITORIO".	SALIDA	18.00	29/Sep/2016	03/Oct/2016	1.61%		10.29	7.71	18.00
INSE-020CD	CONTACTO MONO-FASICO POLARIZADO DUPLEX MCA BTICINO O SIMILAR LINEA MODUS 2P+T E6028N. INCL. TAPA DE PLASTICO COLOR MARFIL, CONEXIÓN, PIJAS Y TODO LO NECESARIO PARA SU CORRECTA INSTALACIÓN.	PZA	18.00	29/Sep/2016	03/Oct/2016	0.18%		10.29	7.71	18.00
LIMP	LIMPIEZA			01/Oct/2016	05/Oct/2016	0.29%				
LIM-001A	LIMPIEZA GENERAL DE LA OBRA.	M2	290.16	01/Oct/2016	05/Oct/2016	0.29%			290.16	290.16

ATENTAMENTE

C. PORFIRIO LOZANO DOMINGUEZ
 APODERADO LEGAL



Desarrollo Constructivo del Norte de Veracruz, S.A. de C.V.

Mariano Ariato 309 Col. Tajín, C.P. 95390

Tel. 01 (782) 82 4 88 17

INVITACION RESTRINGIDA N° DOP_2016301890059_FISMDF_IR_009
 Nombre: CONSTRUCCION DE CUARTOS DORMITORIO EN LA COLONIA NIÑOS
 HEROES DE LA LOCALIDAD DE ALTO LUCERO

PERIODO DE EJECUCION
 INICIO: 11 DE AGOSTO DE 2016
 TERMINO: 05 DE OCTUBRE DE 2016

UBICACION MUNICIPIO DE TUXPAN, VER.

IR-T-12 Programas calendarizados con cantidades de: IR-T-12.2 Utilización de maquinaria y equipo de construcción.

MAQUINARIA	Unidad	Cantidad	Inicia	Termina	Porce.	2016			Cantidad
						Ag	Sep	Oct	
TRANSITO PARA MEDICION K-E, MODELO CH5	Hora	6.30808	12/Ago/2016	19/Ago/2016	0.22%	6.30808			6.30808
COMPACTADOR MANUAL MARCA MDD-GV-151 MOTOR DE GASOLINA 5 H.P.	Hora	20.62080	28/Ago/2016	30/Ago/2016	36.58%	20.62080			20.62080
NIVEL PARA MEDICION K-E, TIPO DUMPY, MODELO 503	Hora	6.30808	12/Ago/2016	19/Ago/2016	0.16%	6.30808			6.30808
REVOLVEDORA PARA CONCRETO DE 1 SACO MARCA CYPASAS	hora	24.88738	22/Ago/2016	16/Sep/2016	63.04%	14.11146	10.57592		24.88738

ATENTAMENTE

C. PORFIRIO LOZANO DOMINGUEZ
 APODERADO LEGAL



Desarrollo Constructivo del Norte de Veracruz, S.A. de C.V.

Mariano Arista 389 Col. Tajin, C.P. 93330

Tel. 01 (782) 82 4 88 17

PERIODO DE EJECUCION
INICIO: 11 DE AGOSTO DE 2016
TERMINO: 05 DE OCTUBRE DE 2016

INVITACION RESTRINGIDA N° DOP_20163071890059 FISMDF_IR_009
Nombre: CONSTRUCCION DE CUARTOS DORMITORIO EN LA COLONIA NIÑOS
HEROES DE LA LOCALIDAD DE ALTO LUCERO

UBICACION MUNICIPIO DE TUXPAN, VER.

IR-T-12 Programas calendarizados con cantidades de: IR-T-12.3 Adquisición de materiales y equipo de instalación permanente.

MATERIALES	Unidad	Cantidad	Inicia	Termina	Porce.	2016		Cantidad
						Sep	Oct	
AISLANTE TERMICO	LTO	290.16000	07/Sep/2016	16/Sep/2016	2.86%	290.16000		290.16000
ALAMBRO DE 1/4"	KG	177.74100	22/Ago/2016	29/Ago/2016	0.80%	177.74100		177.74100
CABLE DE COBRE DESNUDO CAL 12	ML	180.00000	29/Sep/2016	03/Oct/2016	0.34%	102.85714	77.14286	180.00000
MADERA DE PINO DE 3A. EN BARROTE DE 2" X 4"	PT	2.98865	12/Ago/2016	19/Ago/2016	0.05%	2.98865		2.98865
Grava de 3/4" 19 mm. x M3 (Camión de 6M3)	m3	55.61475	22/Ago/2016	16/Sep/2016	5.44%	29.72106	25.89369	55.61475
ALAMBRE RECOCIDO No. 18	KG	21.68100	22/Ago/2016	03/Oct/2016	0.12%	15.66000	3.85100	21.68100
ARMEX 8X8	ML	183.60000	28/Ago/2016	09/Sep/2016	0.94%	52.45714	131.14286	183.60000
APAGADOR SENCILLO MARCA BTICINO O SIMILAR LINEA MODUS E20010 A127 VOLTS	PZA	18.00000	29/Sep/2016	03/Oct/2016	0.15%	10.28571	7.71429	18.00000
CAJA CUADRADA GALVANIZADA	PZA	36.00000	28/Sep/2016	03/Oct/2016	0.07%	24.00000	12.00000	36.00000
CABLE DE COBRE DESNUDO CAL. 12	ML	27.00000	26/Sep/2016	27/Sep/2016	0.05%	27.00000		27.00000
Agua potable.	m3	23.88425	11/Ago/2016	16/Sep/2016	0.47%	14.07912	9.80513	23.88425
MADERA DE PINO PARA CIMBRA	M2	77.98909	22/Ago/2016	16/Sep/2016	0.80%	36.79223	41.19686	77.98909
TEPETATE	M3	27.53100	28/Ago/2016	30/Ago/2016	0.58%	27.53100		27.53100
CINTA DE AISLAR	PZA	8.72820	26/Sep/2016	03/Oct/2016	0.14%	6.25183	2.47637	8.72820
niple 3/4"	pieza	9.00000	21/Sep/2016	26/Sep/2016	0.13%	9.00000		9.00000
Cemento Gris Normal Tolteca	ton	28.42387	11/Ago/2016	16/Sep/2016	25.20%	14.99336	13.43051	28.42387

ATENTAMENTE

C. PORFIRIO LOZANO DOMÍNGUEZ
APODERADO LEGAL



Desarrollo Constructivo del Norte de Veracruz, S.A. de C.V.

Mariano Ariata 305 Col. Tajin, C.P. 93330

Tel. 01 (782) 82 4 88 17

INVITACION RESTRINGIDA N° DOP_2016301690059 FISMDF_IR_009

Nombre: CONSTRUCCION DE CUARTOS DORMITORIO EN LA COLONIA NIÑOS
HEROES DE LA LOCALIDAD DE ALTO LUCERO

PERIODO DE EJECUCION
INICIO: 11 DE AGOSTO DE 2016
TERMINO: 05 DE OCTUBRE DE 2016

UBICACION MUNICIPIO DE TUXPAN, VER.

IR-T-12 Programas calendarizados con cantidades de: IR-T-12.3 Adquisición de materiales y equipo de instalación permanente.

MATERIALES	Unidad	Cantidad	Inicia	Termina	Porce.	2016		Cantidad
						Sep	Oct	
CONECTOR MECANICO	PZA	9.00000	26/Sep/2016	27/Sep/2016	0.04%	9.00000		9.00000
PUERTA DE 2.53X0.90 M. FABIADA EN HERRERIA. INCL. MARCO. CRISTAL DE 6 MM EN PUERTA. FIJO EN LA PARTE SUPERIOR DE 0.0X0.90 CON CRISTAL DE 6MM., Y CERRADURA DE SOPREPONER.	PZA	9.00000	17/Sep/2016	20/Sep/2016	4.64%	9.00000		9.00000
TAPA DE PLASTICO COLOR MARFIL, INCL. PIJAS, TAQUETES.	PZA	18.00000	29/Sep/2016	03/Oct/2016	0.06%	10.28571	7.71429	18.00000
ARMEX DE 12X20	ML	157.68000	30/Ago/2016	10/Sep/2016	1.03%	31.55600	126.14400	157.68000
IMPERMEABILIZANTE ACRILICO	LTO	348.19200	07/Sep/2016	16/Sep/2016	3.98%	348.19200		348.19200
CABLE THW CALIBRE 14	ml	288.00000	28/Sep/2016	03/Oct/2016	0.64%	192.00000	96.00000	288.00000
aislador de porcelana	pieza	9.00000	21/Sep/2016	26/Sep/2016	0.06%	9.00000		9.00000
SOQUET	PZA	36.00000	28/Sep/2016	03/Oct/2016	0.09%	24.00000	12.00000	36.00000
FOCO AHORRADOR EN ESPIRAL DE 25W	PZA	36.00000	28/Sep/2016	03/Oct/2016	0.50%	24.00000	12.00000	36.00000
VARILLA COPERWELLD DE 19 MM (3/4") DIAMETRO, 1.5 M. DE LONG. I	PZA	9.00000	26/Sep/2016	27/Sep/2016	0.24%	9.00000		9.00000
CLAVO DE 2"	KG	64.47384	22/Ago/2016	10/Sep/2016	0.40%	37.12275	27.35109	64.47384
INTERRUPTOR TERMOMAGNETICO TIPO OO 120 DE 20	PZA	18.00000	26/Sep/2016	27/Sep/2016	0.64%	18.00000		18.00000
CABLE THW 12	ML	468.00000	28/Sep/2016	03/Oct/2016	0.88%	294.85714	173.14286	468.00000
BLOCK HUECO 12X20X40	PZA	4,230.00000	26/Ago/2016	08/Sep/2016	8.97%	1,730,45455	2,499,54545	4,230.00000

ATENTAMENTE

C. PORFIRIO LOZANO DOMINGUEZ
APODERADO LEGAL

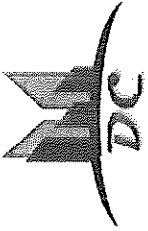

Desarrollo Constructivo del Norte de Veracruz, S.A. de C.V.

Mariano Arias 305 Col. Tajin, C.P. 95330

Tel. 01 (782) 82 4 88 17

INVITACION RESTRINGIDA N° DOP_2016301890059_FISMDF_IR_009
 Nombre: CONSTRUCCION DE CUARTOS DORMITORIO EN LA COLONIA NIÑOS
 HEROES DE LA LOCALIDAD DE ALTO LUCERO

PERIODO DE EJECUCION
 INICIO: 11 DE AGOSTO DE 2016
 TERMINO: 05 DE OCTUBRE DE 2016

UBICACION MUNICIPIO DE TUXPAN, VER.

IR-T-12 Programas calendarizados con cantidades de: IR-T-12.3 Adquisición de materiales y equipo de instalación permanente.

MATERIALES	Unidad	Cantidad	Inicia	Termina	Porce.	2016			Cantidad
						Ago	Sep	Oct	
VARILLA FY=4200 KG/CM2 NO. 3 (3/8")	KG	2,016.90216	31/Ago/2016	14/Sep/2016	7.82%	168.07518	1,848.82698		2,016.90216
LONA VINILICA IMPRESA DE 1.50 X 1.00	PZA	1.00000	11/Ago/2016	11/Ago/2016	0.06%	1.00000			1.00000
PLACA DE 1 VENTANA DE PLASTICO COLOR MARFIL	PZA	18.00000	29/Sep/2016	03/Oct/2016	0.13%		10.28571	7.71429	18.00000
cable th2 cal 10	mi	216.00000	21/Sep/2016	26/Sep/2016	0.48%		216.00000		216.00000
VARILLA DE 3/8" DIAM	KG	1,197.36900	22/Ago/2016	31/Ago/2016	4.64%	1,197.36900			1,197.36900
TABLERO DE CONTROL QO-4F	PZA	9.00000	26/Sep/2016	27/Sep/2016	0.49%		9.00000		9.00000
CONTACTO MONOFASICO POLARIZADO DUPLEX MCA BTICINO	PZA	18.00000	29/Sep/2016	03/Oct/2016	0.12%		10.28571	7.71429	18.00000
mufa de 3/4"	pieza	9.00000	21/Sep/2016	26/Sep/2016	0.11%		9.00000		9.00000
CARRETE DE HILO DE PLASTICO PARA TRAZO CALIBRE 10	ROL	0.30177	12/Ago/2016	19/Ago/2016	0.01%	0.30177			0.30177
VENTANA DE ALUMINIO DE 1.20X1 CON ALUMINIO NATURAL DE 2", CRISTAL CLARO DE 6 MM., INCL. MATERIALES, HERRAMIENTA.	pza	18.00000	17/Sep/2016	20/Sep/2016	7.93%		18.00000		18.00000
Arena x m3 (Camion de 6 M3)	m3	42.60024	11/Ago/2016	16/Sep/2016	4.87%	21.93627	20.66397		42.60024
MADERA DE PINO	M2	373.75200	30/Ago/2016	14/Sep/2016	12.49%	38.50440	335.24760		373.75200
CAJA CHALUPA	pieza	54.00000	28/Sep/2016	03/Oct/2016	0.06%		34.28571	19.71429	54.00000
CALHIDRA EN SACO	TON	0.01451	12/Ago/2016	19/Ago/2016	0.01%	0.01451			0.01451

ATENTAMENTE

C. PORETIC LEON DOMÍNGUEZ
 APODERADO LEGAL

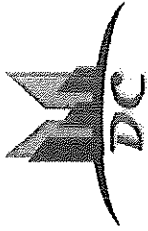

Desarrollo Constructivo del Norte de Veracruz, S.A. de C.V.

Mariano Ariza 509 Col. Tajín, C.P. 99330

Tel. 01 (782) 82 4 88 17

INVITACION RESTRINGIDA N° DOP_2016301890059_FISMDF_IR_009
 Nombre: CONSTRUCCION DE CUARTOS DORMITORIO EN LA COLONIA NIÑOS
 HEROES DE LA LOCALIDAD DE ALTO LUCERO

PERIODO DE EJECUCION
 INICIO: 11 DE AGOSTO DE 2016
 TERMINO: 05 DE OCTUBRE DE 2016

UBICACION MUNICIPIO DE TUXPAN, VER.

IR-T-12 Programas calendarizados con cantidades de: IR-T-12.3 Adquisición de materiales y equipo de instalación permanente.

MATERIALES	Unidad	Cantidad	Inicia	Termina	Porce.	2016			
						Ago	Sep	Oct	
POLIDUCTO PVC NARANJA DE 19 MM	ML	513.00000	28/Sep/2016	03/Oct/2016	0.63%		332.14286	180.85714	513.00000
CUARDA TRENZADA BLANCA DE 5.2 MM	ML	10.00000	11/Ago/2016	11/Ago/2016	0.01%	10.00000			10.00000

ATENTAMENTE

 C. PORRERO LOZANO DOMINGUEZ
 APODERADO LEGAL

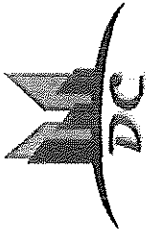

Desarrollo Constructivo del Norte de Veracruz, S.A. de C.V.

Mariano Arias 809 Cal. Tajín, C.P. 95330

Tel. 01 (782) 82 4 38 17

INVITACION RESTRINGIDA N° DOP_2016301890059_FISMDF_IR_009
 Nombre: CONSTRUCCION DE CUARTOS DORMITORIO EN LA COLONIA NIÑOS
 HEROES DE LA LOCALIDAD DE ALTO LUCERO

PERIODO DE EJECUCION
 INICIO: 11 DE AGOSTO DE 2016
 TERMINO: 05 DE OCTUBRE DE 2016

UBICACION MUNICIPIO DE TUXPAN, VER.

IR-T-12 Programas calendarizados con cantidades de: IR-T-12.5 Utilización de personal técnico, administrativo y de servicios encargado de la dirección, supervisión y administración de los trabajos.

Descripción	UNIDAD	Cantidad	Inicia	Termina	% Ago	2016		Asignado
						Ago	Sep	
Director General	jor	351.35000	11/Ago/2016	24/Sep/2016	54.71	159.94	191.45	
Residente de obra local	jor	44.13000	11/Ago/2016	24/Sep/2016	34.35	20.09	24.05	
Contador	jor	351.35000	11/Ago/2016	24/Sep/2016	10.94	159.92	191.43	

ATENTAMENTE

C. PORFIRIO LOZANO BOMINGUEZ
 APODERADO LEGAL



DIRECCIÓN DE OBRAS PUBLICAS

**CONVENIO
DE
AMPLIACION AL PLAZO DE EJECUCION**

ANEXO IV

**CONVENIO 02
AMPLIACION AL PLAZO DE EJECUCION
DOP_2016301890059_FIS MDF_IR_009_C011**



DIRECCIÓN DE OBRAS PUBLICAS

DICTAMEN TÉCNICO PARA JUSTIFICAR LA FORMALIZACIÓN DE CONVENIO MODIFICATORIO

DICTAMEN TÉCNICO QUE FUNDA Y MOTIVA LA JUSTIFICACIÓN PARA CELEBRAR UN CONVENIO QUE MODIFICA LAS CONDICIONES ORIGINALMENTE PACTADAS EN EL CONTRATO DOP_2016301890059_FISMDF_IR_009_C011

CON EL PROPÓSITO DE DAR CUMPLIMIENTO A LO ESTABLECIDO EN EL PRIMER Y SEGUNDO PÁRRAFO DEL ARTÍCULO 59 DE LA LEY DE OBRAS PÚBLICAS Y SERVICIOS RELACIONADOS CON LAS MISMAS Y LOS ARTÍCULOS 99 AL 109 DE SU REGLAMENTO, SE PRESENTA EL SIGUIENTE DICTAMEN DE AUTORIZACIÓN DE PLAZO DEBIDO A QUE LOS ACCESO A LA COMUNIDAD SON DIFÍCILES POR LA GEOGRAFÍA DEL LUGAR EN LOS ALCANCES AL CONTRATO DOP_2016301890059_FISMDF_IR_009_C011 CONSISTENTE EN "CONSTRUCCION DE CUARTOS DORMITORIO EN LA COLONIA NIÑOS HEROES DE LA LOCALIDAD DE ALTO LUCERO." CELEBRADO CON DESARROLLO CONSTRUCTIVO DEL NORTE DE VERACRUZ, S.A. DE C.V. DE CONFORMIDAD CON LO SIGUIENTE:

1.-Antecedentes:

I).- "EL AYUNTAMIENTO" Y "EL CONTRATISTA" CON FECHA 06 DE JULIO DE 2016 DEL PRESENTE AÑO, FIRMARON EL CONTRATO DOP_2016301890059_FISMDF_IR_009_C011 PARA REALIZAR LOS TRABAJOS CONSISTENTES EN: "CONSTRUCCION DE CUARTOS DORMITORIO EN LA COLONIA NIÑOS HEROES DE LA LOCALIDAD DE ALTO LUCERO.", EN EL MUNICIPIO DE TUXPAN., VERACRUZ., POR UN MONTO DE \$ 707,139.14 (SETECIENTOS SIETE MIL CIENTO TREINTA Y NUEVE PESOS 14/100 M. N.), I.V.A. INCLUIDO. CON UN PLAZO DE EJECUCIÓN DE 45 DÍAS NATURALES CON FECHA DE INICIO EL 01 DE JULIO DEL 2016 Y DE TERMINACIÓN EL 14 DE AGOSTO DE 2016.

II).- EN APEGO A LO DISPUESTO EN LA CLÁUSULA SEGUNDA DEL CONTRATO EN CUESTIÓN, ASÍ COMO EL ARTÍCULO 59 DE LA LEY NÚMERO 825 DE OBRAS PÚBLICAS Y SERVICIOS RELACIONADOS CON LA MISMA "EL AYUNTAMIENTO" Y "EL CONTRATISTA" EFECTÚAN CONVENIO DETERMINANDO LA AUTORIZACIÓN DEL CORRIMIENTO DE PLAZO DE EJECUCIÓN, POR DIFERIMIENTO DE ANTICIPO PROPUESTO DEL DÍA 11 DE AGOSTO DEL 2016 AL 24 DE SEPTIEMBRE DE 2016 (45 DÍAS NATURALES), ASÍ MISMO SE SOLICITA AUTORIZACIÓN EN EL CORRIMIENTO DE INICIO DE TRABAJOS TOMANDO EN CONSIDERACIÓN QUE LOS ACCESOS A LA COMUNIDAD SON DIFÍCILES POR LA GEOGRAFÍA DEL LUGAR PROPONIÉNDOSE DEL 25 DE SEPTIEMBRE DEL 2016 AL 05 DE OCTUBRE DEL 2016 (56 DÍAS) NATURALES.

2.-Hechos y/o razones técnicas:

SE DETERMINÓ LA AUTORIZACIÓN EN LA MODIFICACIÓN DE PLAZO DEBIDO A LAS CONDICIONES DE LLUVIAS PRESENTADAS EN LA REGION DURANTE EL PROCESO DE LA OBRA LAS CUALES HAN SIDO REGISTRADAS MEDIANTE NOTA DE BITACORA EN TIEMPO Y FORMA CONSIDERANDOSE COMO A CONTINUACION SE INDICA: 16 DE AGOSTO DEL 2016, 17 DE AGOSTO DEL 2016, 23 DE AGOSTO DEL 2016, 24 DE AGOSTO DEL 2016, 31 DE AGOSTO DEL 2016, 03 DE SEPTIEMBRE DEL 2016, 05 DE SEPTIEMBRE DEL 2016, 06 DE SEPTIEMBRE DEL 2016, 19 DE SEPTIEMBRE DEL 2016, 27 DE SEPTIEMBRE DEL 2016 Y 28 DE SEPTIEMBRE DEL 2016.



DIRECCIÓN DE OBRAS PÚBLICAS

3.- Fundamento legal:

LEY DE OBRAS PÚBLICAS Y SERVICIOS RELACIONADOS CON LAS MISMAS.

ARTÍCULO 59. LAS DEPENDENCIAS Y ENTIDADES PODRÁN, DENTRO DE SU PRESUPUESTO AUTORIZADO, BAJO SU RESPONSABILIDAD Y POR RAZONES FUNDADAS Y EXPLÍCITAS, MODIFICAR LOS CONTRATOS SOBRE LA BASE PRECIOS UNITARIOS Y MIXTOS EN LA PARTE CORRESPONDIENTE, ASÍ COMO LOS DE AMORTIZACIÓN PROGRAMADA, MEDIANTE CONVENIOS, SIEMPRE Y CUANDO ÉSTOS, CONSIDERADOS CONJUNTA O SEPARADAMENTE, NO REBASAN EL VEINTICINCO POR CIENTO DEL MONTO O DEL PLAZO PACTADOS EN EL CONTRATO, NI IMPLIQUEN VARIACIONES SUSTANCIALES AL PROYECTO ORIGINAL, NI SE CELEBREN PARA ELUDIR EN CUALQUIER FORMA EL CUMPLIMIENTO DE LA LEY O LOS TRATADOS.

SI LAS MODIFICACIONES EXCEDEN EL PORCENTAJE INDICADO PERO NO VARÍAN EL OBJETO DEL PROYECTO, SE PODRÁN CELEBRAR CONVENIOS ADICIONALES ENTRE LAS PARTES RESPECTO DE LAS NUEVAS CONDICIONES, DEBIÉNDOSE JUSTIFICAR DE MANERA FUNDADA Y EXPLÍCITA LAS RAZONES PARA ELLO. DICHAS MODIFICACIONES NO PODRÁN, EN MODO ALGUNO, AFECTAR LAS CONDICIONES QUE SE REFIERAN A LA NATURALEZA Y CARACTERÍSTICAS ESENCIALES DEL OBJETO DEL CONTRATO ORIGINAL, NI CONVENIRSE PARA ELUDIR EN CUALQUIER FORMA EL CUMPLIMIENTO DE ESTA LEY O DE LOS TRATADOS.

LOS CONVENIOS SEÑALADOS EN LOS PÁRRAFOS ANTERIORES DEBERÁN SER AUTORIZADOS POR EL SERVIDOR PÚBLICO QUE SE DETERMINE EN LAS POLÍTICAS, BASES Y LINEAMIENTOS DE LA DEPENDENCIA O ENTIDAD DE QUE SE TRATE.

CUANDO LA MODIFICACIÓN IMPLIQUE AUMENTO O REDUCCIÓN POR UNA DIFERENCIA SUPERIOR AL VEINTICINCO POR CIENTO DEL IMPORTE ORIGINAL DEL CONTRATO O DEL PLAZO DE EJECUCIÓN, EN CASOS EXCEPCIONALES Y DEBIDAMENTE JUSTIFICADOS, LA DEPENDENCIA O ENTIDAD SOLICITARÁ LA AUTORIZACIÓN DE LA SECRETARÍA DE LA FUNCIÓN PÚBLICA PARA REVISAR LOS INDIRECTOS Y EL FINANCIAMIENTO ORIGINALMENTE PACTADOS Y DETERMINAR LA PROCEDENCIA DE AJUSTARLOS.

EN EL CASO DE REQUERIRSE MODIFICACIONES EN LOS TÉRMINOS Y CONDICIONES ORIGINALES DEL CONTRATO, QUE NO REPRESENTEN INCREMENTO O DISMINUCIÓN EN EL MONTO O PLAZO CONTRACTUAL, LAS PARTES DEBERÁN CELEBRAR LOS CONVENIOS RESPECTIVOS.

REGLAMENTO DE LA LEY DE OBRAS PÚBLICAS Y SERVICIOS RELACIONADOS CON LAS MISMAS.

ARTÍCULO 99.- SI DURANTE LA VIGENCIA DEL CONTRATO EXISTE LA NECESIDAD DE MODIFICAR EL MONTO O EL PLAZO DE EJECUCIÓN DE LOS TRABAJOS, LA DEPENDENCIA O ENTIDAD PROCEDERÁ A CELEBRAR EL CONVENIO CORRESPONDIENTE CON LAS NUEVAS CONDICIONES, DEBIENDO EL RESIDENTE SUSTENTARLO EN UN DICTAMEN TÉCNICO QUE FUNDE Y MOTIVE LAS CAUSAS QUE LO ORIGINAN.

EN CUALQUIER MOMENTO SE PODRÁN MODIFICAR LAS ESPECIFICACIONES DEL PROYECTO CUANDO, DERIVADO DE UN AVANCE TECNOLÓGICO, DE INGENIERÍA, CIENTÍFICO O DE CUALQUIER OTRA NATURALEZA, SE JUSTIFIQUE QUE LA VARIACIÓN DE DICHAS ESPECIFICACIONES REPRESENTAN LA OBTENCIÓN DE MEJORES CONDICIONES PARA EL ESTADO.

PARA LOS EFECTOS DEL ARTÍCULO 59 DE LA LEY, LAS MODIFICACIONES QUE SE APRUEBEN MEDIANTE LA CELEBRACIÓN DE LOS CONVENIOS SE CONSIDERARÁN PARTE DEL CONTRATO Y POR LO TANTO OBLIGATORIAS PARA QUIENES LOS SUSCRIBAN.

EL CONJUNTO DE LOS PROGRAMAS DE EJECUCIÓN QUE SE DERIVEN DE LAS MODIFICACIONES A LOS CONTRATOS, INTEGRARÁ EL PROGRAMA DE EJECUCIÓN CONVENIDO EN EL CONTRATO, CON EL CUAL SE MEDIRÁ EL AVANCE FÍSICO DE LOS TRABAJOS.

DIRECCIÓN DE OBRAS PÚBLICAS

LOS CONVENIOS MODIFICATORIOS A LOS CONTRATOS DEBERÁN FORMALIZARSE POR ESCRITO POR PARTE DE LAS DEPENDENCIAS Y ENTIDADES, LOS CUALES DEBERÁN SER SUSCRITOS POR EL SERVIDOR PÚBLICO QUE HAYA FIRMADO EL CONTRATO, QUIEN LO SUSTITUYA O QUIEN EN ESTÉ FACULTADO PARA ELLO. TRATÁNDOSE DE FIANZA, EL AJUSTE CORRESPONDIENTE SE REALIZARÁ CONFORME A LO DISPUESTO POR LA FRACCIÓN II Y EL ÚLTIMO PÁRRAFO DEL ARTÍCULO 98 DEL PRESENTE REGLAMENTO.

ARTÍCULO 100.- LAS MODIFICACIONES A LOS CONTRATOS PODRÁN REALIZARSE POR IGUAL EN AUMENTO QUE EN REDUCCIÓN. SI SE MODIFICA EL PLAZO, LOS PERIODOS SE EXPRESARÁN EN DÍAS NATURALES Y LA DETERMINACIÓN DEL PORCENTAJE DE VARIACIÓN SE HARÁ CON RESPECTO DEL PLAZO ORIGINALMENTE PACTADO; EN TANTO QUE SI ES AL MONTO, LA COMPARACIÓN SERÁ CON BASE EN EL MONTO ORIGINAL DEL CONTRATO. LAS MODIFICACIONES AL PLAZO SERÁN INDEPENDIENTES A LAS MODIFICACIONES AL MONTO, DEBIENDO CONSIDERARSE EN FORMA SEPARADA, AUN CUANDO PARA FINES DE SU FORMALIZACIÓN PUEDAN INTEGRARSE EN UN SOLO DOCUMENTO.

ARTÍCULO 101.- CUANDO SE REALICEN CONCEPTOS DE TRABAJO AL AMPARO DE CONVENIOS EN MONTO O PLAZO, DICHS CONCEPTOS SE DEBERÁN CONSIDERAR Y ADMINISTRAR INDEPENDIENTEMENTE A LOS ORIGINALMENTE PACTADOS EN EL CONTRATO, DEBIÉNDOSE FORMULAR ESTIMACIONES ESPECÍFICAS, A EFECTO DE TENER UN CONTROL Y SEGUIMIENTO ADECUADO.

LOS CONCEPTOS DE TRABAJO CONTENIDOS EN EL CONTRATO Y LOS EMITIDOS EN CADA UNO DE LOS CONVENIOS PUEDEN INCLUIRSE EN LA MISMA ESTIMACIÓN, DISTINGUIÉNDOLOS UNOS DE OTROS, ANEXANDO LA DOCUMENTACIÓN QUE LOS SOPORTE PARA EFECTOS DE PAGO.

ARTÍCULO 103.- EN CASO DE QUE EL CONTRATISTA CONCLUYA LOS TRABAJOS EN UN PLAZO MENOR AL ESTABLECIDO EN EL CONTRATO, NO SERÁ NECESARIA LA CELEBRACIÓN DE CONVENIO ALGUNO. SI EL CONTRATISTA SE PERCATA DE LA IMPOSIBILIDAD DE CUMPLIR CON EL PROGRAMA DE EJECUCIÓN CONVENIDO, POR CAUSAS NO IMPUTABLES A ÉL, DEBERÁ NOTIFICARLO A LA DEPENDENCIA O ENTIDAD, MEDIANTE ANOTACIÓN EN LA BITÁCORA, PRESENTANDO LA SOLICITUD DE AMPLIACIÓN DE PLAZO Y LA DOCUMENTACIÓN JUSTIFICATORIA DENTRO DEL PLAZO DE EJECUCIÓN DE LOS TRABAJOS.

LA DEPENDENCIA O ENTIDAD, DENTRO DE LOS TREINTA DÍAS NATURALES SIGUIENTES A LA PRESENTACIÓN DE LA SOLICITUD DEL CONTRATISTA SEÑALADA EN EL PÁRRAFO ANTERIOR, EMITIRÁ EL DICTAMEN DE RESOLUCIÓN; DE NO HACERLO, LA SOLICITUD SE TENDRÁ POR ACEPTADA. EL CONVENIO MEDIANTE EL CUAL SE AMPLIARÁ EL PLAZO RESPECTIVO DEBERÁ FORMALIZARSE DENTRO DE LOS TREINTA DÍAS NATURALES SIGUIENTES A LA EMISIÓN DEL DICTAMEN DE REFERENCIA O A LA AFIRMATIVA FICTA DE LA DEPENDENCIA O ENTIDAD.

ARTÍCULO 105.- SI DURANTE LA EJECUCIÓN DE LOS TRABAJOS, EL CONTRATISTA SE PERCATA DE LA NECESIDAD DE EJECUTAR CANTIDADES ADICIONALES O CONCEPTOS NO PREVISTOS EN EL CATÁLOGO ORIGINAL DEL CONTRATO, DEBERÁ NOTIFICARLO A LA DEPENDENCIA O ENTIDAD DE QUE SE TRATE, PARA QUE ÉSTA RESUELVA LO CONDUCTENTE. EL CONTRATISTA SÓLO PODRÁ EJECUTARLOS UNA VEZ QUE CUENTE CON LA AUTORIZACIÓN POR ESCRITO O EN LA BITÁCORA, POR PARTE DE LA RESIDENCIA, SALVO QUE SE TRATE DE SITUACIONES DE EMERGENCIA EN LAS QUE NO SEA POSIBLE ESPERAR SU AUTORIZACIÓN.

CUANDO SEA LA DEPENDENCIA O ENTIDAD LA QUE REQUIERA DE LA EJECUCIÓN DE LOS TRABAJOS O CONCEPTOS SEÑALADOS EN EL PÁRRAFO ANTERIOR, ÉSTOS DEBERÁN SER AUTORIZADOS Y REGISTRADOS EN LA BITÁCORA POR EL RESIDENTE. A LOS PRECIOS UNITARIOS GENERADOS PARA LOS REFERIDOS CONCEPTOS SE DEBERÁN APLICAR LOS PORCENTAJES DE INDIRECTOS, EL COSTO POR FINANCIAMIENTO, EL CARGO POR UTILIDAD Y LOS CARGOS ADICIONALES CONVENIDOS EN EL CONTRATO, SALVO LO PREVISTO EN EL ARTÍCULO 102 DE ESTE REGLAMENTO.

LA DEPENDENCIA O ENTIDAD DEBERÁ ASEGURARSE DE CONTAR CON LOS RECURSOS DISPONIBLES Y SUFICIENTES DENTRO DE SU PRESUPUESTO AUTORIZADO. POR SU PARTE, EL CONTRATISTA AMPLIARÁ LA GARANTÍA OTORGADA PARA EL CUMPLIMIENTO DEL CONTRATO EN LA MISMA PROPORCIÓN SOBRE EL MONTO DEL CONVENIO. TRATÁNDOSE DE FIANZA, EL AJUSTE CORRESPONDIENTE SE REALIZARÁ CONFORME A LO DISPUESTO POR LA FRACCIÓN II Y EL ÚLTIMO PÁRRAFO DEL ARTÍCULO 98 DEL PRESENTE REGLAMENTO.

ARTÍCULO 106.- CUANDO LA DEPENDENCIA O ENTIDAD REQUIERA DE LA EJECUCIÓN DE CANTIDADES ADICIONALES NO PREVISTAS EN EL CATÁLOGO ORIGINAL DEL CONTRATO, SE HAYA FORMALIZADO O NO EL CONVENIO RESPECTIVO, UNA VEZ EJECUTADOS LOS TRABAJOS, EL CONTRATISTA ELABORARÁ SUS ESTIMACIONES Y LAS PRESENTARÁ A LA RESIDENCIA EN LA FECHA DE CORTE MÁS CERCANA.

DIRECCIÓN DE OBRAS PUBLICAS

5.-Conclusiones:

Por lo antes expuesto en el apartado II.- Considerandos técnicos y con fundamento en los artículos señalados de la ley de obras públicas y servicios relacionados con las mismas y su reglamento, la Dirección de obras públicas dictamina procedente realizar un convenio modificatorio DE PLAZO del presupuesto original, con un plazo de ejecución de 56 días naturales con fecha de inicio el 11 DE AGOSTO DE 2016 y de terminación el 05 DE OCTUBRE DEL 2016.

En base en lo anterior, se modifica el contrato de obra pública referido, por lo tanto el presente dictamen sustenta la formalización entre las partes, del convenio correspondiente.

El presente dictamen técnico se firma en la ciudad de Tuxpan de Rodríguez Cano, Veracruz a los 19 del mes de SEPTIEMBRE de 2016

POR LA DIRECCIÓN DE OBRAS PUBLICAS

Formuló
Supervisor de obra



Arq. Juan Manuel Romero Cuevas

Autorizó
Director de Obras Publicas



Arq. Cesar Manuel Juárez Chimal.



DIRECCIÓN DE OBRAS PUBLICAS

**CONVENIO
DE
AMPLIACION AL PLAZO DE EJECUCION**

AMBAS PARTES CONVIENEN QUE TODAS Y CADA UNA DE LAS CLAUSULAS DEL CONTRATO ORIGINAL Y DE CONVENIOS RELATIVOS AL MISMO QUEDAN VIGENTES, A EXCEPCION DE LO QUE EN LOS ANTERIORES TÉRMINOS DEJAN LAS PARTES CELEBRADO EL PRESENTE Y DEBIDAMENTE ENTERADAS DEL CONTENIDO, ALCANCE Y FUERZA LEGAL DE LAS CLÁUSULAS QUE INTEGRAN Y QUE EN EL MISMO NO EXISTE ERROR, DOLO O LESIÓN, OBLIGANDOSE A NO INVALIDARLO POR NINGUNA DE DICHAS CAUSAS Y PREVIA LECTURA DEL MISMO, SIENDO LAS 11:00 HORAS DEL DIA 09 DEL MES DE NOVIEMBRE DEL 2016, LO RATIFICAN Y FIRMAN DE CONFORMIDAD.

POR EL AYUNTAMIENTO

LIC. RAUL ALBERTO RUIZ DIAZ
PRESIDENTE MUNICIPAL
CONSTITUCIONAL

LIC. JAVIER BENITEZ PONCE
SÍNDICO ÚNICO

EL CONTRATISTA

**DESARROLLO CONSTRUCTIVO DEL
NORTE DE VERACRUZ, S.A. DE C.V.**
C. PORFIRIO LOZANO DOMÍNGUEZ
APODERADO LEGAL

Vo. Bo.

ARQ. CESAR MANUEL JUAREZ CHIMAL
DIRECTOR DE OBRAS PUBLICAS

**CONVENIO 02
AMPLIACION AL PLAZO DE EJECUCION
DOP_2016301890059_FIS MDF__IR_009_C011**