

Adela Elizabeth Morales Méndez  
CSC 201709000018

AUTOS PULLMAN S.A. DE C.V. \$ 1,500.00  
ARTILLEROS No. 123, Col. 7 DE JULIO  
VENUSTIANO CARRANZA, CIUDAD DE MEXICO, MÉXICO C.P. 15390

Régimen Fiscal: Persona Moral del Régimen de los Coordinados  
Nombre de Sucursal: APSA  
Expedido en: ARTILLEROS No. 123, Col. SIETE DE JULIO  
VENUSTIANO CARRANZA, CIUDAD DE MEXICO, MEXICO C.P. 15390  
Lugar de expedición: VENUSTIANO CARRANZA, CIUDAD DE MEXICO  
Fecha: 13-09-2017  
Vendido a: MUNICIPIO DE TUXPAN  
Domicilio: Calle AV. JUAREZ No. 20 NA, Col. CENTRO  
Deleg./Municipio TUXPAN, VERACRUZ, MÉXICO C.P. 92800

RFC: APU640930KV9  
No. de Factura: 170087364109  
Serie: AP  
R.F.C. Cliente: MTU850101H8A  
Referencia: 170087364109  
Fecha y Hora: 2017-09-13T08:41:23

Cantidad	Unidad	Descripción	Precio Unitario	Importe
1	No Aplica	SERVICIOS DE VIAJE ADO GL TUXPAN-XALAPA FOL. 170087364109 ASIENTO. 23 08/09/2017	\$279.31	\$279.31

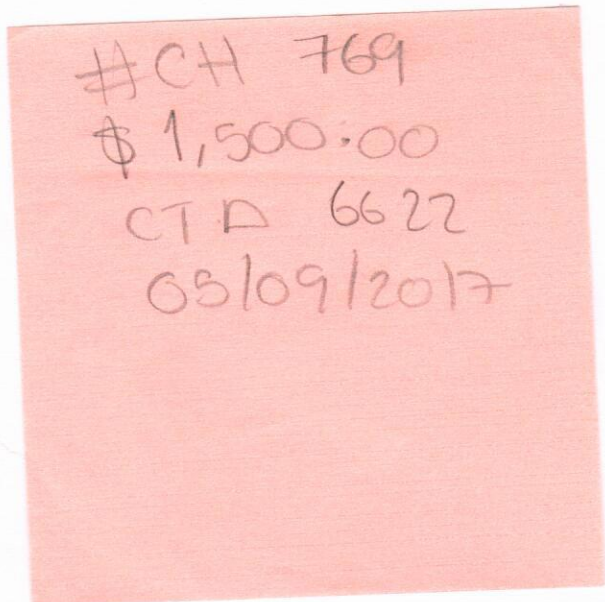

Id 20052  
OF SAT

Forma de Pago: PAGO EN UNA SOLA EXHIBICIÓN  
Efectos Fiscales al Pago: EFECTOS FISCALES AL PAGO  
Método de Pago: 01 Efectivo.  
Número de Cta. Pago:  
Importe con letra: .....TRESCIENTOS VEINTICUATRO PESOS 00/100 M.N. ....  
Observaciones:  
Importe Exento: \$0.00  
Importe Tasa 16%: \$279.31  
Sub-total: \$279.31  
IVA 16%: \$44.69  
Total: \$324.00

Todos los servicios que ampara esta Factura están sujetos a la legislación de los Estados Unidos Mexicanos, en especial al Código de Comercio, y cualquier derecho u obligación relacionados, directa e indirectamente con la prestación de este servicio, se regirá conforme a la legislación aplicable en el Estado de Hidalgo, Estados Unidos Mexicanos y se resolverá por los tribunales competentes en la Ciudad de Pachuca de Soto, Estado de Hidalgo, renunciando a cualquier otra ley o jurisdicción o competencia, nacional o extranjera, que pudiere corresponder por razón de domicilio, nacionalidad o cualquier otra causa, en el entendido de que el transportista no responderá por culpa o negligencia inexcusable de la víctima, caso fortuito, ni fuerza mayor. Domicilio para todos los efectos: Boulevard Javier rojo Gómez s/n col. Cuesco, Pachuca, Hidalgo (Central de Autobuses de Pachuca)



FOLIO FISCAL  
2067F048-01B4-40B6-B6FB-A59E0EEA3297  
NO. DE SERIE DEL CERTIFICADO DEL SAT: 00001000000404598147  
NO. DEL CERTIFICADO DEL EMISOR: 00001000000301268572  
FECHA TIMBRADO: LUGAR TIMBRADO

AUTOS PULLMAN S.A. DE C.V.  
 ARTILLEROS No. 123 , Col. 7 DE JULIO  
 VENUSTIANO CARRANZA, CIUDAD DE MEXICO, MÉXICO C.P. 15390

RFC: APU640930KV9

Régimen Fiscal: Persona Moral del Régimen de los Coordinados

Nombre de Sucursal: APSA  
 Expedido en: ARTILLEROS No. 123 , Col. SIETE DE JULIO  
 VENUSTIANO CARRANZA, CIUDAD DE MEXICO, MEXICO C.P. 15390

No. de Factura: 110067086311  
 Serie: AP

Lugar de expedición: VENUSTIANO CARRANZA, CIUDAD DE MEXICO  
 Fecha: 13-09-2017  
 Vendido a: MUNICIPIO DE TUXPAN  
 Domicilio: Calle AV. JUAREZ No. 20 NA, Col. CENTRO  
 Deleg./Municipio TUXPAN, VERACRUZ, MÉXICO C.P. 92800

R.F.C. Cliente: MTU850101H8A  
 Referencia: 110067086311  
 Fecha y Hora: 2017-09-13T08:36:54

Cantidad	Unidad	Descripción	Precio Unitario	Importe
1	No Aplica	SERVICIOS DE VIAJE ADO XALAPA-POZA RICA FOL. 110067086311 ASIENTO. 19 08/09/2017	\$291.37	\$291.37

Id 20053  
OK SBT

Forma de Pago: PAGO EN UNA SOLA EXHIBICIÓN  
 EFECTOS FISCALES AL PAGO

Importe Exento: \$0.00  
 Importe Tasa 16%: \$291.37  
 Sub-total: \$291.37  
 IVA 16%: \$46.63  
 Total: \$338.00

Método de Pago: 99 Otros.  
 Número de Cta. Pago:  
 Importe con letra: .....TRESCIENTOS TREINTA Y OCHO PESOS 00/100 M.N.....  
 Observaciones:

Todos los servicios que ampara esta Factura están sujetos a la legislación de los Estados Unidos Mexicanos, en especial al Código de Comercio, y cualquier derecho u obligación relacionados, directa e indirectamente con la prestación de este servicio, se regirá conforme a la legislación aplicable en el Estado de Hidalgo, Estados Unidos Mexicanos y se resolverá por los tribunales competentes en la Ciudad de Pachuca de Soto, Estado de Hidalgo, renunciando a cualquier otra ley o jurisdicción o competencia, nacional o extranjera, que pudiere corresponder por razón de domicilio, nacionalidad o cualquier otra causa, en el entendido de que el transportista no responderá por culpa o negligencia inexcusable de la víctima, caso fortuito, ni fuerza mayor. Domicilio para todos los efectos: Boulevard Javier rojo Gómez s/n col. Cuesco, Pachuca, Hidalgo (Central de Autobuses de Pachuca)



FOLIO FISCAL

03EDF77D-85B0-4762-98FA-2FECDF4A7EC

NO. DE SERIE DEL CERTIFICADO DEL SAT

NO. DEL CERTIFICADO DEL EMISOR

00001000000404598147

00001000000301268572

FECHA TIMBRADO

LUGAR TIMBRADO

CAMIONERA DEL GOLFO

COMPRA ANTICIPADA  
VÁLIDO PARA:

MAFCA (LINEA):

ADO GI

ORIGEN:

TUXPAN

DESTINO:

XALAPA

SERVICIO:  
EJECUTIVO

TERMINAL DE SALIDA:

TPV

TERMINAL DE LLEGADA:

JAV

FECHA DE SALIDA:  
08/09/2017 VIERNES

CORRIDA: ASIENTO:  
31137 23

HORA DE SALIDA:  
01:00 MADRUG

PRECIO TOTAL:  
\$324.00

FOLIO:

170087364109

TIPO:

ENTERO

EFFECTIVO

NOMBRE:  
ADELA ELIZABETH MORALES MENDE

TF 370917-170700-MREYESR-1 RCHTPVVTACPU01 0006599

CONSERVE SU BOLETO. ES SU SEGURO DE VIAJERO

Los boletos de compra anticipada no son cancelables debido al beneficio tarifario otorgado. Cualquier derecho u obligación relacionadas, directa o indirectamente con la prestación de este servicio, incluyendo pagos e indemnización aplicable y por los tribunales competentes del fuero común de Pachuca de Soto, Estado de Hidalgo, México, renunciando a cualquier otro Ley o Jurisdicción o competencia nacional o extranjera, que pudiese corresponder por domicilio de la persona, nacionalidad o por otra causa. El transportista no responderá por culpa o negligencia de la víctima, caso fortuito, ni fuerza mayor ni, por culpa de terceras personas, Domicilio y Administración que tiene el transportista para todos los efectos: Boulevard Javier Rojo Gómez, s/n Col. Cuaucho, Pachuca, Hidalgo (Central de Autobuses de Pachuca).

La cancelación del boleto está sujeta a condiciones vigentes. Equipaje sin costo hasta 25 Kilogramos. En caso de pérdida se podrá pagar hasta 50 días de SMGV en el estado de Hidalgo, por pasajero y contra entrega de las contraseñas de documentación, sin que el transportista tenga responsabilidad alguna por el contenido de equipajes. Atención a Clientes HOLA (Ciudad de México 5784-4652 y para el Interior de la República 0155 5784-4652 o visite nuestro Chat en [www.ado.com.mx](http://www.ado.com.mx)

Autos Pullman S.A. de C.V. no es el transportista, ni presta el servicio por lo que no existe ninguna obligación o responsabilidad en común con el transportista. Mención solo para efectos fiscales en términos del Art. 72 de la Ley del ISR, R.F.C. APUS40930KV9. Para comprobantes siguientes opciones: 1. Presentar su boleto en las oficinas de esta empresa ubicadas en las principales terminales proporcionando sus datos fiscales. 2. Hablar al 5784-4652 proporcionando sus datos fiscales para que se le generen y envíen sus facturas. 3. Ingresando a la página <http://factura.grupoado.com.mx> y proporcione sus datos fiscales (excepto boleto manual).



AUTOBUSES DE ORIENTE 400 S.A.

TRANSFERENCIA  
VÁLIDO PARA:

MAFCA (LINEA):

400

ORIGEN:

XALAPA

DESTINO:

POZA RICA

SERVICIO:  
PRIMERA

TERMINAL DE SALIDA:

JAV

TERMINAL DE LLEGADA:

PRV

FECHA DE SALIDA:  
08/09/2017 VIERNES

CORRIDA: ASIENTO:  
8435

HORA DE SALIDA:  
07:45 TARDE

PRECIO TOTAL:  
\$336.00

FOLIO:

110087364109

TIPO:

ENTERO

NOMBRE:  
ADELA ELIZABETH MORALES MENDE

TF 370917-170700-MREYESR-1 RCHTPVVTACPU01 0006599

CONSERVE SU BOLETO. ES SU SEGURO DE VIAJERO

Los boletos de compra anticipada no son cancelables debido al beneficio tarifario otorgado. Cualquier derecho u obligación relacionadas, directa o indirectamente con la prestación de este servicio, incluyendo pagos e indemnización aplicable y por los tribunales competentes del fuero común de Pachuca de Soto, Estado de Hidalgo, México, renunciando a cualquier otro Ley o Jurisdicción o competencia nacional o extranjera, que pudiese corresponder por domicilio de la persona, nacionalidad o por otra causa. El transportista no responderá por culpa o negligencia de la víctima, caso fortuito, ni fuerza mayor ni, por culpa de terceras personas, Domicilio y Administración que tiene el transportista para todos los efectos: Boulevard Javier Rojo Gómez, s/n Col. Cuaucho, Pachuca, Hidalgo (Central de Autobuses de Pachuca).

La cancelación del boleto está sujeta a condiciones vigentes. Equipaje sin costo hasta 25 Kilogramos. En caso de pérdida se podrá pagar hasta 50 días de SMGV en el estado de Hidalgo, por pasajero y contra entrega de las contraseñas de documentación, sin que el transportista tenga responsabilidad alguna por el contenido de equipajes. Atención a Clientes HOLA (Ciudad de México 5784-4652 y para el Interior de la República 0155 5784-4652 o visite nuestro Chat en [www.ado.com.mx](http://www.ado.com.mx)

Autos Pullman S.A. de C.V. no es el transportista, ni presta el servicio por lo que no existe ninguna obligación o responsabilidad en común con el transportista. Mención solo para efectos fiscales en términos del Art. 72 de la Ley del ISR, R.F.C. APUS40930KV9. Para comprobantes siguientes opciones: 1. Presentar su boleto en las oficinas de esta empresa ubicadas en las principales terminales proporcionando sus datos fiscales. 2. Hablar al 5784-4652 proporcionando sus datos fiscales para que se le generen y envíen sus facturas. 3. Ingresando a la página <http://factura.grupoado.com.mx> y proporcione sus datos fiscales (excepto boleto manual).





PARADOR DEL VIAJERO, S.A. DE C.V.  
 CALZADA IGNACIO ZARAGOZA No. 200 EDIFICIO B PISO 1, Col. 7 DE JULIO  
 VENUSTIANO CARRANZA, CIUDAD DE MEXICO, MÉXICO C.P. 15390

Régimen Fiscal: RFC: PVI730329EM0  
 REGIMEN GENERAL DE LEY PERSONAS MORALES

Nombre de Sucursal: GCXA15\_RUTA CAFE XALAPA  
 Expedido en: AV. 20 DE NOVIEMBRE ORIENTE No. 571, Col. BADILLO  
 XALAPA, VERACRUZ, MEXICO C.P. 91045

No. de Factura: 281353628

Serie: GCXAPV

Lugar de expedición: XALAPA, VERACRUZ  
 Fecha: 14-09-2017  
 Vendido a: MUNICIPIO DE TUXPAN  
 Domicilio: Calle AV. JUAREZ No. 20, Col. CENTRO  
 Deleg./Municipio TUXPAN, VERACRUZ, MEXICO C.P. 92800

R.F.C. Cliente: MTU850101H8A  
 Referencia: 281353628  
 Fecha y Hora: 2017-09-14T16:12:44

Cantidad	Unidad	Descripción	Precio Unitario	Importe
1	PZA	ESPRESSO AMERICANO 16 OZ	\$21.55	\$21.55
2	PZA	BAGUETTE JAMON SERRANO Y QUESO MANCHEGO	\$51.72	\$103.45
2	PZA	EXTRA QUESO AMARILLO	\$8.62	\$17.24

*Id 20054  
OK SAT*

Forma de Pago: UNA SOLA EXHIBICIÓN

Método de Pago: 01 Efectivo.

Número de Cta. Pago:

Importe con letra: \*\*\*\*\*CIENTO SESENTA Y CINCO PESOS 00/100 M.N.\*\*\*\*\*

Observaciones:

NUMERO DE TICKET: 281353628.

Importe Exento: \$0.00  
 Importe Tasa 0%: \$0.00  
 Importe Tasa 16%: \$142.24  
 Sub-total: \$142.24  
 IVA 16%: \$22.76  
 Total: \$165.00

El Pago se llevará a cabo en el domicilio del prestador del servicio. Todos los servicios que ampara esta factura están sujetos a la legislación de los Estados Unidos Mexicanos, en especial al Código de Comercio, y cualquier derecho u obligación relacionados, directa e indirectamente con la prestación de este servicio, se regirá conforme a dicha legislación.



FOLIO FISCAL

BFAFB89E-3E7D-44C7-AD05-5DCAB63C75E9

NO. DE SERIE DEL CERTIFICADO DEL SAT

00001000000404598147

NO. DEL CERTIFICADO DEL EMISOR

00001000000400451846

FECHA TIMBRADO

LUGAR TIMBRADO



**GRUPO XALAPA, S.A. DE C.V.**  
Av. Lázaro Cárdenas No. 404 Col. Encinal  
Xalapa C.P. 91180  
**R.F.C. GXA030106S26**  
Régimen Fiscal: Persona Moral del Régimen General

FACTURA Hoja (1)	
Lugar	Xalapa, Veracruz
Fecha	2017-09-09T22:55:37
Certificado	00001000000302143728
Serie / Folio	KXA 2596

Expedido en: Av. Lázaro Cárdenas No. 404, Col. Encinal, Mun./Del. Xalapa, Loc. Xalapa, Edo. Veracruz, México, C.P. 91180  
Facturado a: MUNICIPIO DE TUXPAN, VER.  
Domicilio: AV. JUAREZ No. #20, Col. COL. CENTRO.,  
Loc. TUXPAN, Mun./Del. TUXPAN, VER.,  
Edo. VERACRUZ, MEXICO, C.P. 92800  
RFC: MTU850101H8A

Cantidad	Unidad	id	Descripción	Valor Unitario	Importe
1	NO APLICA		CONSUMO DEL DÍA 08/09/2017, según Número de Folio 1148100061725128	\$515.52	\$515.52

Id 20055  
OK SAT

**SUBTOTAL \$515.52**  
**IVAa16.00% \$82.48**  
**TOTAL \$598.00**

(QUINIENTOS NOVENTA Y OCHO PESOS 00/100 M.N.)  
Pago en una sola exhibición



Sello Digital del CFDI

Kd731HIqAehG9ad4DvTGXAnComey6N9Q9bdQ80rEMmlc6+outCOFQBjAaVwPYAHHoUG5qVsdwsQBx7023NpXA4a0emk3XxNY3Gat/6yCPVWxmQoA0yKl+r3kG  
oC06ROs/uuhVzm4F05rJfsbq13Z4+6VoIIFpZPt3+1J5hVI+xE=

Sello del SAT

G54n1ilybaQbIghK91/Y6YUsxVDpwONROCU4kQ6IvKVsyX8bSD+bi+ByKqRP7VGQ7DJ/LmVHbJrrRtIAzPUQduOoxblha0ZmDWw/+iQPI6Nq1nHsH3sva41kw  
T06krJj9Iikuxqa5d/UECNvjYdick5zegXLDtmccPchKp9t1cU=

Cadena Original del complemento de certificación digital del SAT

||1.0|92AD0E7A-7FDB-413C-8799-EB7F0A4B25F4|2017-09-09T22:52:18|Kd731HIqAehG9ad4DvTGXAnComey6N9Q9bdQ80rEMmlc6+outCOFQBjAaV  
wPYAHHoUG5qVsdwsQBx7023NpXA4a0emk3XxNY3Gat/6yCPVWxmQoA0yKl+r3kGoC06ROs/uuhVzm4F05rJfsbq13Z4+6VoIIFpZPt3+1J5hVI+xE=|000010  
00000304339685||

Método de pago: 01 - Efectivo

Folio Fiscal: 92AD0E7A-7FDB-413C-8799-EB7F0A4B25F4

No de Serie del Certificado del SAT:: 00001000000304339685 Fecha y hora de certificación: 2017-09-09T22:52:18

Efectos Fiscales al pago

Este documento es una representación impresa de un CFDI

TUXPAM, VER., A 08 DE SEPTIEMBRE DE 2017.

BUENO POR \$150.00.00

RECIBI DEL H. AYUNTAMIENTO DE TUXPAN, VERACRUZ LA CANTIDAD DE \$ 150.00  
CIENTO CINCUENTA PESOS (00/100 M. N.) POR CONCEPTO DE PAGO DE TAXI DE  
LA CENTRAL A LA DIRECCIÓN GENERAL DEL REGISTRO CIVIL A LA ENTREGA DE  
DOCUMENTACIÓN MENSUAL

ATENTAMENTE

LA OFICIAL ENC. DEL REGISTRO CIVIL

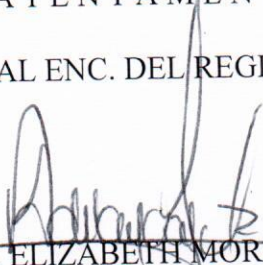

LIC. ADELA ELIZABETH MORALES MENDEZ



Solo se toman en  
Cuenta \$75.00  
Para Cuadrar Cantidad  
del cheque.

