



DIRECCIÓN DE OBRAS PUBLICAS

**CONVENIO DE CORRIMIENTO DEL PLAZO DE EJECUCION
POR DIFERIMIENTO DEL ANTICIPO**

CONVENIO No. 01 (UNO)

AL CONTRATO No.

DOP_2017301890073_FISMDF_AD_005_C007

CONVENIO No. 02 (DOS) AL CONTRATO DE OBRA PÚBLICA No. ***DOP_2017301890073_FISMDF_AD_005_C007***, A BASE DE PRECIOS UNITARIOS Y TIEMPO DETERMINADO QUE CELEBRAN POR UNA PARTE EL H. AYUNTAMIENTO DE TUXPAN Y/O MUNICIPIO DE TUXPAN, REPRESENTADO POR LOS C.C. LIC. RAUL ALBERTO RUIZ DIAZ PRESIDENTE MUNICIPAL Y EL LIC. JAVIER BENITEZ PONCE, SINDICO UNICO Y POR LA OTRA, LA EMPRESA **DESARROLLO CONSTRUCTIVO DEL NORTE DE VERACRUZ, S.A. DE C.V.**, REPRESENTADA EN ESTE ACTO POR EL C. C. PORFIRIO LOZANO DOMINGUEZ, EN SU CALIDAD DE APODERADO LEGAL Y CON EL VISTO BUENO DEL C. ARQ. CESAR MANUEL JUAREZ CHIMAL, DIRECTOR DE OBRAS PUBLICAS, A QUIENES EN LO SUCESIVO, SE LES DENOMINARÁ, "EL AYUNTAMIENTO" Y "EL CONTRATISTA", RESPECTIVAMENTE DE CONFORMIDAD CON LAS DECLARACIONES Y CLÁUSULAS SIGUIENTES:

DECLARACIONES:

I).- "EL AYUNTAMIENTO" Y "EL CONTRATISTA" CON FECHA **15 DE MAYO DE 2017** DEL PRESENTE AÑO, FIRMARON EL CONTRATO No. ***DOP_2017301890073_FISMDF_AD_005_C007*** PARA REALIZAR LOS TRABAJOS CONSISTENTES EN: "***CONSTRUCCION DE CUARTOS DORMITORIO EN LA COMUNIDAD CEIBA RICA***", EN EL MUNICIPIO DE TUXPAN., VERACRUZ.

CON UN MONTO DE \$557,336.57 (QUINIENTOS CINCUENTA Y SIETE MIL TRESCIENTOS TREINTA Y SEIS PESOS 57/100 M.N.), I.V.A. INCLUIDO. CON UN PLAZO DE EJECUCIÓN DE **60** DÍAS NATURALES CON FECHA DE INICIO EL **17 DE MAYO DE 2017** Y DE TERMINACIÓN EL **15 DE JULIO DE 2017**.

**CONVENIO 01
CONTRATO**

DOP_2017301890073_FISMDF_AD_005_C007

DIRECCIÓN DE OBRAS PÚBLICAS

**CONVENIO DE CORRIMIENTO DEL PLAZO DE EJECUCION
POR DIFERIMIENTO DEL ANTICIPO**

II).- EN APEGO A LO DISPUESTO EN LA **CLÁUSULA SEGUNDA PARRAFO II DEL CONTRATO** EN CUESTIÓN, ASI COMO EL **ARTICULO 59** DE LA LEY NÚMERO 825 DE OBRAS PÚBLICAS Y SERVICIOS RELACIONADOS CON ELLAS DEL ESTADO DE VERACRUZ DE IGNACIO DE LA LLAVE EN VIGOR, LOS ENTES PUBLICOS PODRAN, DENTRO DEL PROGRAMA DE INVERSIONES APROBADO, BAJO SU RESPONSABILIDAD Y POR RAZONES FUNDADAS Y EXPLICITAS, MODIFICAR LOS CONSTRATOS DE OBRAS PUBLICAS O DE SERVICIOS RELACIONADOS CON LAS OBRAS, MEDIANTE CONVENIOS SIEMPRE Y CUANDO ESTOS, CONSIDERADOS CONJUNTA O SEPARADAMENTE NO REBASAN EL VEINTICINCO POR CIENTO DEL MONTO O DEL PLAZO PACTADO EN EL CONTRATO, NI IMPLIQUEN VARIACIONES SUSTANCIALES AL PROYECTO ORIGINAL.

SI LAS MODIFICACIONES EXCEDEN EL PORCENTAJE INDICADO O VARIAN SUSTANCIALMENTE EL PROYECTO, SE DEBERA CELEBRAR, POR UNA SOLA VEZ, UN CONVENIO ADICIONAL ENTRE LAS PARTES RESPECTO DE LAS NUEVAS CONDICIONES, EN LOS TERMINOS DE LA PRESENTE LEY.

ESTE CONVENIO ADICIONAL DEBERA SER AUTORIZADO POR EL TITULAR DEL ENTE PÚBLICO. DICHAS MODIFICACIONES NO PODRAN EN MODO ALGUNO, AFECTAR LAS CONDICIONES QUE SE REFIERAN A LA NATURALEZA Y CARACTERISTICAS ESENCIALES DE LA OBRA OBJETO DEL CONTRATO ORIGINAL, NI CONVERTIRSE PARA ELUDIR EN CUALQUIER FORMA EL CUMPLIMIENTO DE LA LEY.

III).- "EL AYUNTAMIENTO" Y "EL CONTRATISTA" DECLARAN QUE ESTE CONVENIO SE REALIZA POR LAS SIGUIENTES RAZONES:

SE DETERMINÓ LA AUTORIZACION DEL CORRIMIENTO DEL PLAZO DE EJECUCION POR **DIFERIMIENTO DE ANTICIPO**, PROPUESTO POR EL "CONTRATISTA" DEL DIA **01 DE JUNIO DEL 2017 AL 30 DE JULIO DEL 2017 (60 DIAS) NATURALES;**

ESTE CONVENIO SE SUJETA A LAS SIGUIENTES:

CLÁUSULAS

PRIMERA.- AMPLIACION AL PLAZO.- EL PLAZO DE EJECUCION SE DIFIERE EN VIRTUD DE QUE EN LA

**CONVENIO 01
CONTRATO
DOP_2017301890073_FIS MDF_AD_005_C007**

DIRECCIÓN DE OBRAS PUBLICAS

**CONVENIO DE CORRIMIENTO DEL PLAZO DE EJECUCION
POR DIFERIMIENTO DEL ANTICIPO**

CLAUSULA OCTAVA DEL CONTRATO DE OBRA PUBLICA A PRECIOS UNITARIOS Y TIEMPO DETERMINADO, REFERENTE A EL ANTICIPO QUE SE OTORGA A "EL CONTRATISTA" POR EL 30% (TREINTA POR CIENTO), EL CUAL IMPORTA LA CANTIDAD DE \$167,200.97 (**CIENTO SESENTA Y SIETE MIL DOSCIENTOS PESOS 97/100 M.N.**) I.V.A. INCLUIDO; PARA EL INICIO DE LOS TRABAJOS DE LA OBRA EN MENCIÓN, EL CUAL FUÉ PAGADO A LA EMPRESA CONTRATISTA EL DIA **22 DE MAYO DEL 2017.**

DERIVADO DEL ANTICIPO NO PAGADO EN TIEMPO Y FORMA y por lluvias del día 22 de mayo, las cuales resultaron perjudiciales para días posteriores, ya que había que esperar que el terreno estuviera en condiciones adecuadas para el inicio, "EL CONTRATISTA" SOLICITA MEDIANTE OFICIO MEMBRETADO DE FECHA 29 DE MAYO DEL 2017 (ANEXO I), LA ELABORACION DEL PRESENTE CONVENIO CON EL FIN DE CUMPLIR CON LA NORMATIVIDAD EXPRESADA EN EL CONTRATO DE LA OBRA DENOMINADA: "*CONSTRUCCION DE CUARTOS DORMITORIO EN LA COMUNIDAD CEIBA RICA* ", ANEXANDO COPIA SIMPLE DEL CHEQUE ENTREGADO POR TESORERIA MUNICIPAL Y SU ESTADO DE CUENTA (**ANEXO II**), ASI TAMBIEN ENTREGA LA REPROGRAMACION DE LA OBRA EN MENCIÓN (**ANEXO III**), POR EL CUAL SURGE LA NECESIDAD DE LA ELABORACION DE ESTE CONVENIO.

SEGUNDA.- TERMINACION DE LOS TRABAJOS.- "EL CONTRATISTA" SE COMPROMETE A ENTREGAR LA OBRA TERMINADA AL 100% DE ACUERDO AL PLAZO DE EJECUCION PROPUESTO EN EL PRESENTE CONVENIO.-----

**CONVENIO 01
CONTRATO
DOP_2017301890073_FIS MDF_AD_005_C007**



DIRECCIÓN DE OBRAS PUBLICAS

**CONVENIO DE CORRIMIENTO DEL PLAZO DE EJECUCION
POR DIFERIMIENTO DEL ANTICIPO**

AMBAS PARTES CONVIENEN QUE TODAS Y CADA UNA DE LAS CLAUSULAS DEL CONTRATO ORIGINAL Y DE CONVENIOS RELATIVOS AL MISMO QUEDAN VIGENTES, A EXCEPCION DE LO QUE EN LOS ANTERIORES TÉRMINOS DEJAN LAS PARTES CELEBRADO EL PRESENTE Y DEBIDAMENTE ENTERADAS DEL CONTENIDO, ALCANCE Y FUERZA LEGAL DE LAS CLÁUSULAS QUE INTEGRAN Y QUE EN EL MISMO NO EXISTE ERROR, DOLO O LESIÓN, OBLIGANDOSE A NO INVALIDARLO POR NINGUNA DE DICHAS CAUSAS Y PREVIA LECTURA DEL MISMO, SIENDO LAS 11:00 HORAS DEL DIA **29** DEL MES DE **MAYO** DEL 2017, LO RATIFICAN Y FIRMAN DE CONFORMIDAD.

POR EL AYUNTAMIENTO



LIC. RAUL ALBERTO RUIZ DIAZ
PRESIDENTE MUNICIPAL
CONSTITUCIONAL



LIC. JAVIER BENITEZ PONCE
SÍNDICO UNICO

EL CONTRATISTA



DESARROLLO CONSTRUCTIVO DEL NORTE DE VERACRUZ, S.A. DE C.V.

C. PORFIRIO LOZANO DOMINGUEZ
APODERADO LEGAL

Vo. Bo.



ARQ. CESAR MANUEL JUAREZ CHIMAL
DIRECTOR DE OBRAS PUBLICAS

**CONVENIO 01
CONTRATO
DOP_2017301890073_FISMDF_AD_005_C007**



DIRECCIÓN DE OBRAS PUBLICAS

**CONVENIO DE CORRIMIENTO DEL PLAZO DE EJECUCION
POR DIFERIMIENTO DEL ANTICIPO**

ANEXO I

**CONVENIO 01
CONTRATO
DOP_2017301890073_FISMDF_AD_005_C007**



DESARROLLO CONSTRUCTIVO DEL NORTE DE VERACRUZ S.A DE C.V.
MARIANO ARISTA No 309, COL. TAJIN, C.P. 93330, POZA RICA DE HGO. VER.

Tuxpan, Ver. A 29 de Mayo de 2017.

Arq. Cesar Manuel Juárez Chimal.

Director de Obras Publicas del Municipio de Tuxpan.

Presente:

AT'N. Ing. Alberto Emmanuel Solano Huerta.
Supervisor Externo

Referente al contrato de obra No. DOP_2017301890073_FISMDF_AD_005_C007 de "Construcción de cuartos dormitorio en la Comunidad Ceiba Rica" en el Mpio. de Tuxpan; Veracruz con fecha de inicio de contrato del 17 de Mayo del 2017 y fecha de término al 15 de Julio del 2017, con plazo de ejecución de 60 días, perteneciente al Fondo de Aportaciones para la Infraestructura Social Municipal y de las demarcaciones Territoriales del Distrito Federal (FISMDF) me permito solicitar a usted tenga a bien realizar la modificación al plazo de ejecución de la obra, lo anterior derivado de que el anticipo por \$167,200.97 (Ciento sesenta y siete mil doscientos pesos 97/100 M.N.) para la ejecución de la obra fue entregado a la empresa que represento, el día 22 de Mayo del 2017, pero no se podrá iniciar los trabajos ya que llovió en la zona y no se puede acceder para el suministro de materiales, y Por lo anterior, solicito a usted de la manera más atenta me sea autorizado el diferimiento del programa de obra el cual proponemos sea de fecha del 01 de Junio del 2017 al 30 de Julio del 2017. Esto para concluir los trabajos en el plazo de ejecución establecidos en contrato. Se anexa a este oficio los siguientes documentos:

- Copia del depósito efectuado por la tesorería Municipal.
- Diferimiento de programas de obra con cantidades y montos.

Sin más por el momento quedo a sus órdenes aprovechando la ocasión para reiterarle mi admiración y respeto.

Atentamente.

C. PORFIRIO LOZANO DOMINGUEZ
Apoderado Legal

ANEXO II

**CONVENIO 01
CONTRATO
DOP_2017301890073_FISMDF_AD_005_C007**

FECHA	FOLIO	DESCRIPCION	DEPOSITOS	RETIROS	SALDO
08-MAY-2017	5604956	CARGO PAGO TARJETA CREDITO		2,000.00	5,315.97
10-MAY-2017	0002144	PAGO CHEQUE EFECTIVO		4,000.00	1,315.97
12-MAY-2017	0000000	ABONO TRANSFERENCIA ENLACE 060504136882	PRESTAMO 30,000.00		31,315.97
12-MAY-2017	5604956	CARGO PAGO TARJETA CREDITO		3,000.00	28,315.97
12-MAY-2017	0002145	PAGO CHEQUE EFECTIVO		20,000.00	8,315.97
15-MAY-2017	0002146	PGO CHEQUE OTRAS INSTITUCIONES 0720615 RFC AAFV821219KYA		1,500.00	6,815.97
15-MAY-2017	5604956	CARGO PAGO TARJETA CREDITO		1,500.00	5,315.97
16-MAY-2017	0000000	ABONO TRANSFERENCIA ENLACE 060504136882	PRESTAMO 25,000.00		30,315.97
16-MAY-2017	0002147	PAGO CHEQUE EFECTIVO		5,000.00	25,315.97
17-MAY-2017	0000000	ABONO TRANSFERENCIA ENLACE 060504136882	PRESTAMO 20,000.00		45,315.97
17-MAY-2017	0002143	PAGO CHEQUE EFECTIVO		1,000.00	44,315.97
17-MAY-2017	0002151	PAGO CHEQUE DEPOSITO EN CUENTA F3NBCY9D48MW18C6931160005U7S		8,295.84	36,019.13
18-MAY-2017	0002148	PGO CHEQUE OTRAS INSTITUCIONES 0720615 RFC PF19712228W1		8,729.73	27,289.40
18-MAY-2017	0002149	PGO CHEQUE OTRAS INSTITUCIONES 0720615 RFC PF19712228W1		9,065.42	18,223.98
18-MAY-2017	0002150	PGO CHEQUE OTRAS INSTITUCIONES 0720615 RFC PF19712228W1		8,729.73	9,494.25
18-MAY-2017	0002153	PAGO CHEQUE EFECTIVO		2,000.00	7,494.25
18-MAY-2017	5604956	CARGO PAGO TARJETA CREDITO		2,000.00	5,494.25
19-MAY-2017	7091142	ABONO TRANSFERENCIA SPEI	OBRA 2017 190,500.68		195,994.93
		RECIBIDO DE BBVA BANCOMER, S.A. DE LA CUENTA 012903001099925617 DEL CLIENTE MUNICIPIO DE TUXPAN CLAVE DE RASTREO BNET01001705190001530319 REF 0190517 CONCEPTO PAG.ANTIC.OBRA2016301890072FISMFACT.115A RFC MTU850101HBA			
19-MAY-2017	7093154	ABONO TRANSFERENCIA SPEI	167,200.97		363,195.90
		RECIBIDO DE BBVA BANCOMER, S.A. DE LA CUENTA 012903001099925617 DEL CLIENTE MUNICIPIO DE TUXPAN CLAVE DE RASTREO BNET01001705190001530974 REF 0190517 CONCEPTO PAG.ANTIC.OBRA2016301890056FISM FACT.114 RFC MTU850101HBA	col. Benito J. Tuxpan.		
19-MAY-2017	0002158	PAGO CHEQUE EFECTIVO		20,000.00	343,195.90
19-MAY-2017	0002155	PAGO CHEQUE DEPOSITO EN CUENTA RFC LODP551223RT8		6,000.00	337,195.90
19-MAY-2017	0002155	PAGO CHEQUE DEPOSITO EN CUENTA RFC VIVB810907D2A		2,500.00	334,695.90
19-MAY-2017	0002152	PAGO CHEQUE DEPOSITO EN CUENTA RFC CUCR470917677		814.04	333,881.86
22-MAY-2017	0002154	PGO CHEQUE OTRAS INSTITUCIONES 0720615 RFC AAFV821219KYA		3,000.00	330,881.86
22-MAY-2017	0002160	PAGO CHEQUE EFECTIVO		15,000.00	315,881.86
22-MAY-2017	5604956	CARGO PAGO TARJETA CREDITO		5,000.00	310,881.86
22-MAY-2017	7672750	ABONO TRANSFERENCIA SPEI	167,200.97		478,082.83
		RECIBIDO DE BBVA BANCOMER, S.A. DE LA CUENTA 012903001099925617 DEL CLIENTE MUNICIPIO DE TUXPAN CLAVE DE RASTREO BNET01001705220001779448 REF 0220517 CONCEPTO PAGOANTIC.OBRA2016301890073FISMFACT.117A RFC MTU850101HBA	ceiba nca Tuxpan		
22-MAY-2017	9565279	DEPOSITO SALVO BUEN COBRO 009565279	447,589.43		925,672.26
22-MAY-2017	0002162	PAGO CHEQUE DEPOSITO EN CUENTA RFC LODP551223RT8		6,000.00	919,672.26
22-MAY-2017	0002163	PAGO CHEQUE EFECTIVO		2,000.00	917,672.26
23-MAY-2017	0002164	PAGO CHEQUE DEPOSITO EN CUENTA RFC LAN960209EF9		16,175.00	901,497.26
23-MAY-2017	0002165	PAGO CHEQUE DEPOSITO EN CUENTA RFC LAN960209EF9		15,766.00	885,731.26
23-MAY-2017	0002161	PAGO CHEQUE EFECTIVO		5,000.00	880,731.26
23-MAY-2017	0002166	PAGO CHEQUE DEPOSITO EN CUENTA RFC RMC100330NB3		20,000.00	860,731.26
24-MAY-2017	0002169	PAGO CHEQUE DEPOSITO EN CUENTA RFC LODP551223RT8		40,000.00	820,731.26
24-MAY-2017	0002170	PAGO CHEQUE DEPOSITO EN CUENTA RFC LODP551223RT8		50,000.00	770,731.26
24-MAY-2017	0002167	PAGO CHEQUE DEPOSITO EN CUENTA RFC LODP551223RT8		80,000.00	690,731.26
24-MAY-2017	0002158	PAGO CHEQUE DEPOSITO EN CUENTA RFC LODP551223RT8		60,000.00	630,731.26
24-MAY-2017	0002171	PAGO CHEQUE DEPOSITO EN CUENTA RFC RMC100330NB3		10,000.00	620,731.26
25-MAY-2017	0002172	PGO CHEQUE OTRAS INSTITUCIONES 0120974 RFC MAC1791112022		6,380.00	614,351.26
26-MAY-2017	0002175	PAGO CHEQUE DEPOSITO EN CUENTA RFC LAN960209EF9		1,250.00	613,101.26
26-MAY-2017	0002173	PAGO CHEQUE DEPOSITO EN CUENTA RFC LAN960209EF9		16,595.00	596,506.26
26-MAY-2017	0002179	PAGO CHEQUE DEPOSITO EN CUENTA RFC DEJA711127JT4		3,000.00	593,506.26
26-MAY-2017	0002179	PAGO CHEQUE DEPOSITO EN CUENTA RFC LODP551223RT8		6,000.00	587,506.26
26-MAY-2017	0002177	PAGO CHEQUE DEPOSITO EN CUENTA RFC VIVB810907D2A		2,500.00	585,006.26
26-MAY-2017	0002180	PAGO CHEQUE EFECTIVO		2,000.00	583,006.26
26-MAY-2017	5604956	CARGO PAGO TARJETA CREDITO		5,000.00	578,006.26
26-MAY-2017	0002181	PAGO CHEQUE DEPOSITO EN CUENTA RFC RMC100330NB3		15,000.00	563,006.26
26-MAY-2017	0002192	PAGO CHEQUE DEPOSITO EN CUENTA RFC RMC100330NB3		5,000.00	558,006.26
29-MAY-2017	0002176	PGO CHEQUE OTRAS INSTITUCIONES 0720615 RFC AAFV821219KYA		1,500.00	556,506.26
29-MAY-2017	0002183	PAGO CHEQUE EFECTIVO		1,700.00	554,806.26
29-MAY-2017	9895711	PAGO TRANSFERENCIA SPEI		6,800.00	548,006.26
		ENVIADO A BBVA BANCOMER, S.A. A LA CUENTA 012903004564142223 AL CLIENTE LEONARDO REYES VITE CLAVE DE RASTREO 20170529400140PPR0000498957110 REF 9895711			

RESUMEN: Esta tarde se observan áreas de nublados convectivos con lluvia y actividad eléctrica en la región montañosa central y límites con Puebla, previéndose que se extiendan hacia la zona norte por la noche-madrugada. Mañana miércoles derivado del ingreso de un nuevo frente frío se espera el aumento de nublados y potencial de lluvias-tormentas, además el viento del NORTE podría registrar algunas rachas frescas a fuertes en la costa norte y centro generando un ligero descenso de temperatura.

SINOPSIS METEOROLÓGICA

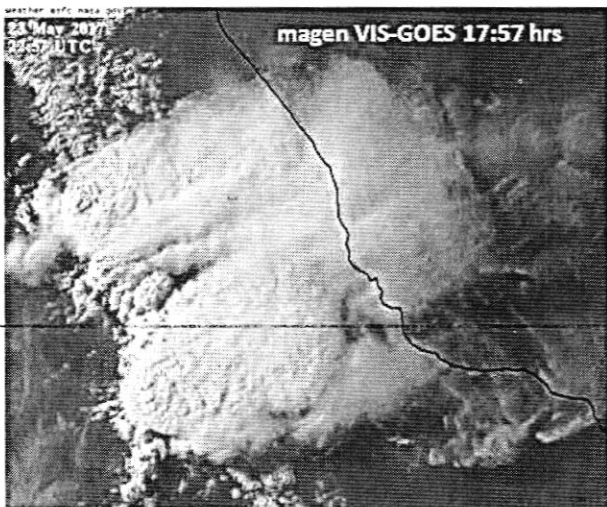

Hacia la noche-madrugada podrían presentarse lluvias con actividad eléctrica en la zona norte de Veracruz sobre todo en montaña, nieblas aisladas matutinas en la costa y un ambiente aún cálido por la mañana-mediodía del miércoles, situación que cambiaría con la presencia del frente frío No. 49 que se espera que recorra el oriente del país, ocasionando el aumento de nublados y del potencial de lluvias y tormentas especialmente en regiones montañosas con acumulados de 5-20 mm y puntuales mayores a 40 sin descartar la caída de granizo y lluvias menores en la zona costera central y sur del Estado.

Por su parte, la masa de aire relativamente frío que se le asocia a dicho frente, ocasionará un evento "Norte" de corta duración con rachas de 55-65 km/h entre Laguna Verde y Alvarado con oleaje algo elevado y ligero descenso de temperatura, presnetándose un ambiente más fresco en montañas pero aún cálido en la costa y llanura. Se recomienda estar atentos a las actualizaciones sobre estos evento y tomar acciones preventivas.

PRONÓSTICO REGIONAL PRÓXIMAS 24 HORAS	
PÁNUCO, TUXPAN, CAZONES Y TECOLUTLA	Parcialmente nublado, aumentando los nublados y potencial de lluvias por la noche-madrugada sin descartar actividad eléctrica con acumulados de 5-20 mm. Viento variable cambiando al Norte y Noreste de 30 a 40 km/h con algunas rachas de hasta 50 km/h mañana en la costa. Ambiente cálido durante el día, templado a fresco por la noche y madrugada. T.máx./T.mín. (°C): Pánuco 33/24; Tuxpan 32/25; Poza Rica 31/25; Papantla 29/24.
NAUTLA Y MISANTLA	Nublado con lluvias y actividad eléctrica aislada en zonas de montaña. Parcialmente nublado en el resto con probabilidad de que por la noche-madrugada se presenten lluvias-tormentas en otras zonas con acumulados de 5-20 mm y algunas puntuales mayores a 30 mm. Viento variable cambiando al Norte y Noreste de 30 a 40 km/h con algunas rachas de hasta 50 km/h mañana en la costa. Ambiente cálido durante el día, templado a fresco por la noche y madrugada. T.máx./T.mín. (°C): Perote 22/10; Jalacingo 25/13; Mtz. de la Torre 30/24; Misantla 28/22.
ACTOPAN, ANTIGUA, JAMAPA-COTAXTLA (PLANICIE/COSTA)	Medio nublado a nublado con baja probabilidad de lluvia, aumentando mañana el potencial con acumulados de 5 a 15 mm con probable actividad eléctrica. Nieblas aisladas matutinas. Viento del Este y Sureste de 20 a 30 km/h, cambiando al noroeste mañana con rachas de hasta 65 km/h. Ambiente muy cálido durante el día, templado por la noche y madrugada. T.máx./T.mín. (°C): Actopan 32/25; Cardel 34/26; Cotaxtla 33/26; Veracruz-Boca del Río 32/28.
ACTOPAN, ANTIGUA, JAMAPA-COTAXTLA (MONTAÑA)	Medio nublado a nublado con bajo potencial de lluvia, sin descartar precipitaciones aisladas esta tarde. Mañana miércoles aumentando la probabilidad de chubascos-tormentas/granizadas. Viento del Sureste de 15-25 km/h. Ambiente cálido durante el día, templado a fresco por la noche y madrugada. T.máx./T.mín. (°C): La Joya 24/12; Naolinco 26/17; Xalapa 27/19; Huatusco 26/17, Coscomatepec 28/19; Córdoba 33/23.
PAPALOAPAN	Parcialmente nublado, aumentando los nublados con bajo potencial de lluvias, sin descartarlas esta tarde-noche en la región de Los Tuxtlas y aumentando mañana el potencial. Viento del Sur-Sureste de 25 a 35 km/h con algunas rachas frescas. Ambiente cálido durante el día, templado a fresco por la noche y madrugada. T.máx./T.mín. (°C): Orizaba 27/20; Tierra Blanca 37/28; Cosamaloapan 36/27; Alvarado 34/27; A.R. Cabada 35/26; Catemaco 34/24; S. J. Evangelista 36/24.
COATZACOALCOS Y TONALÁ	Mayormente despejado sin lluvias. Viento del Sur y Sureste de 25-35 km/h con rachas de hasta 55 km/h. Ambiente muy cálido y templado por la noche y madrugada. T.máx./T.mín. (°C): Jesús Carranza 38/27; Coatzacoalcos-Minatitlán 38/27; Las Choapas 39/26.

RESUMEN: Esta tarde, en la zona montañosa central y sur de Veracruz, se observan nublados con potencial de lluvias y posibles tormentas incluso caída de granizo en zonas serranas. En la costa, el viento del Norte-Noreste seguirá presentando rachas fuertes para decrecer mañana. Las temperaturas disminuirán ligeramente pero el ambiente seguirá cálido.

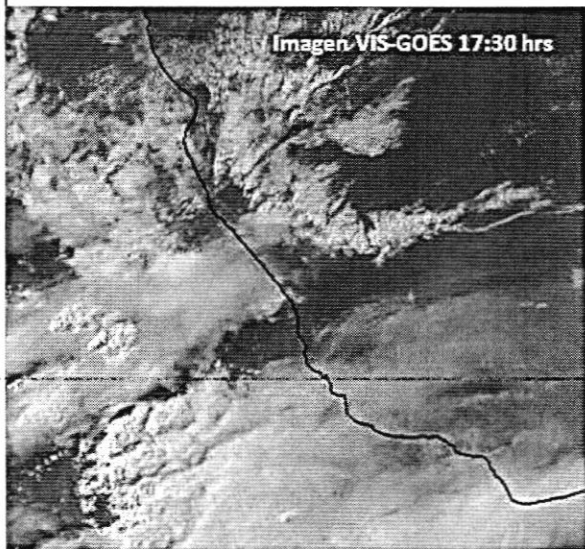

SINOPSIS METEOROLÓGICA

El Frente Frío No. 49 se ha desplazado poco en las últimas horas y cruza esta tarde la región de Tuxpan. Asimismo una vaguada prefrontal antecede el viento del Norte y ha ocasionado rachas de viento de 50 a 65 km/h en la costa, las cuales podrían mantenerse en las siguientes horas por la presencia de la masa fría para decrecer mañana jueves. Por otra parte se observan nublados con potencial de lluvias en la zona sur y en la región montañosa central que mas tarde se extenderán al resto de la entidad. La temperatura ha disminuido un poco respecto a lo que se registro el día de ayer, sin embargo aún sigue siendo cálido. Finalmente, mañana jueves se prevé que disminuya el potencial de lluvias y tormentas concentrándose nuevamente en regiones de montaña durante las tardes. El frente se espera se debilite y tendremos nuevamente un ambiente muy caluroso que dominará al menos hasta el resto de la semana. Se recomienda extremar las precauciones pertinentes.

PRONÓSTICO REGIONAL PRÓXIMAS 24 HORAS	
PÁNUCO, TUXPAN, CAZONES Y TECOLUTLA	Medio nublado a nublado con potencial de lluvias dispersas de 5-15 mm y puntuales mayores a 30 mm, disminuyendo el potencial hacia la tarde noche. Viento del Norte y Noreste de 30 a 40 km/h con rachas de 50 km/h en la costa. Ambiente relativamente cálido en el día, y templado a fresco por la noche y madrugada. T.máx./T.mín. (°C): Pánuco 37/26; Tuxpan 35/25; Poza Rica 37/26; Papantla 35/24.
NAUTLA Y MISANTLA	Nublado con lluvias y tormentas de 5-20 mm y puntuales mayores a 50 mm con caída de granizo. Viento del Norte y Noreste de 30 a 40 km/h con rachas de 55 km/h en la costa y mayores en zonas de tormentas. Ambiente relativamente cálido durante el día, templado a fresco por la noche y madrugada. T.máx. /T. mín. (°C): Perote 25/09; Jalacingo 26/12; Mtz. de la Torre 34/24; Misantla 32/22.
ACTOPAN, ANTIGUA, JAMAPA-COTAXTLA (PLANICIE/COSTA)	Medio nublado a nublado con probabilidad de lluvia y tormentas de 5 a 15 mm con actividad eléctrica hacia la tarde-noche. Nieblas aisladas. Viento del Noroeste de 30 a 40 km/h con rachas de hasta 65 km/h, y mayores en zonas de tormenta. Ambiente cálido durante el día, templado por la noche y madrugada .T.máx./T.mín. (°C): Actopan 33/24; Cardel 36/26; Cotaxtla 35/26; Veracruz-Boca del Río 34/26.
ACTOPAN, ANTIGUA, JAMAPA-COTAXTLA (MONTAÑA)	Medio nublado a nublado con lluvia y tormentas de 5-20 mm y puntuales superiores a 30 a 50 mm con posible caída de granizo. Viento del Norte-Noreste de 20 a 30 km/h con rachas de 45 km/h y mayores en zonas de tormentas. Ambiente relativamente cálido durante el día, templado a fresco por la tarde-noche. T.máx./T.mín. (°C): La Joya 26/10; Naolinco 28/17; Xalapa 30/20; Huatusco 29/17, Coscomatepec 29/19; Córdoba 34/23.
PAPALOAPAN	Medio nublado a nublado, con probabilidad de lluvias-tormentas de 5 a 20 mm y puntuales superiores a 30 o 50 mm, con posible caída de granizo. Viento del Norte-Noroeste de 25 a 35 km/h con rachas de 50 a 60 km/h, rachas mayores en zonas de tormenta. Ambiente cálido durante el día, templado a fresco por la noche y madrugada a. T.máx./T.mín. (°C): Orizaba 30/18; Tierra Blanca 41/26; Cosamaloapan 40/27; Alvarado 35/27; A.R. Cabada 36/26; Catemaco 35/24; S. J. Evangelista 38/24.
COATZACOALCOS Y TONALÁ	Medio nublado a nublado con potencial de lluvias y tormentas de 5-15 mm y puntuales superiores a 30 mm. Viento del Norte-Noreste de 25 a 35 km/h con rachas de 50 a 60 km/h y mayores en zonas de tormenta. Ambiente muy cálido y templado por la noche y madrugada. T.máx./T.mín. (°C): Jesús Carranza 39/27; Coatzacoalcos-Minatitlán 38/27; Las Choapas 40/26.

RESUMEN: Continuará el ambiente cálido a muy cálido especialmente en llanura y costa de Veracruz. El potencial de lluvias es limitado pero no se descartan algunas ligeras y aisladas por la tarde en la región montañosa central y límites con Puebla. A partir del domingo e inicios de la próxima semana estén ATENTOS por aumento del potencial de lluvias-tormentas eléctricas. Manténgase informado.

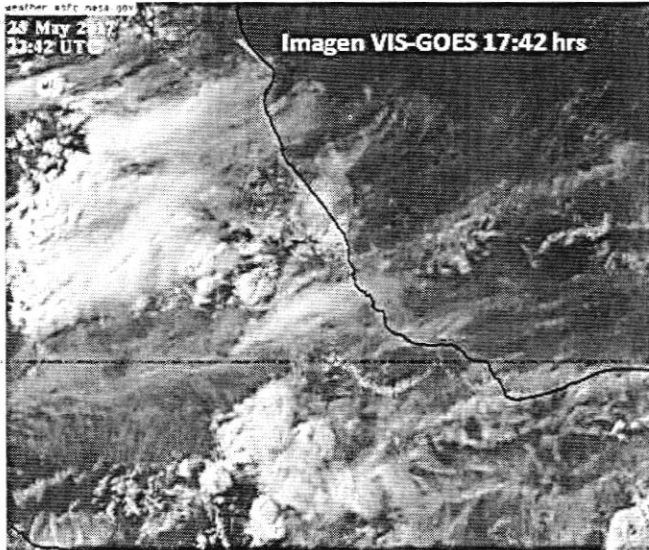

SINOPSIS METEOROLÓGICA

En el Estado de Veracruz se observa cielo medio nublado a nublado con potencial para lluvias y tormentas aisladas especialmente en regiones serranas esta tarde-noche con acumulados de 5 a 15 mm. En la costa podrían presentarse nieblas aisladas matutinas. Mañana viernes nuevamente se espera un ambiente cálido a muy cálido con temperaturas altas e índices de calor elevados en llanura y costa. Asimismo, derivado del calentamiento diurno y efectos orográficos no se descartan chubascos y tormentas aisladas por la tarde en regiones montañosas. Este tipo de tiempo persistirá hasta el próximo sábado. Tome precauciones ante las altas temperaturas.

El pronóstico indica el aumento notable del potencial de lluvias y tormentas eléctricas a partir de la tarde-noche del sábado hasta inicios de la siguiente semana. Manténgase informado.

PRONÓSTICO REGIONAL PRÓXIMAS 24 HORAS

	PRONÓSTICO REGIONAL PRÓXIMAS 24 HORAS
PÁNUCO, TUXPAN, CAZONES Y TECOLUTLA	Medio nublado a nublado con bajo potencial de lluvias sin descartar algunas aisladas menores de 10 mm en regiones serranas esta tarde-noche. Viento del Este y Sureste de 20-35 km/h en la costa. Ambiente muy cálido en el día, templado a fresco por la noche y madrugada. T.máx./T.mín. (°C): Pánuco 37/25; Tuxpan 37/26; Poza Rica 38/26; Papantla 36/25.
NAUTLA Y MISANTLA	Medio nublado a nublado con potencial de chubascos/tormentas aisladas esta tarde-noche en regiones montañosas, acumulados menores a 15 mm. Nieblas aisladas vespertinas a nocturnas en montaña y matutinas en la costa. Viento del Este y Sureste de 20-35 km/h en la costa. Ambiente muy cálido en el día, templado a fresco por la noche y madrugada. T.máx./T.mín. (°C): Perote 27/10; Jalacingo 28/11; Mtz. de la Torre 36/24; Misantla 33/22.
ACTOPAN, ANTIGUA, JAMAPA-COTAXTLA (PLANICIE/COSTA)	Medio nublado con bajo potencial de lluvias. Viento del Este y Sureste de 20-30 km/h. Nieblas aisladas matutinas. Ambiente muy cálido en el día, templado por la noche y madrugada. T.máx./T.mín. (°C): Actopan 34/25; Cardel 38/26; Cotaxtla 37/26; Veracruz-Boca del Río 35/28.
ACTOPAN, ANTIGUA, JAMAPA-COTAXTLA (MONTAÑA)	Medio nublado a nublado con potencial de chubascos/tormentas aisladas esta tarde-noche con acumulados de 5-15 mm. Viento del Sureste de 15 a 25 km/h. Ambiente cálido en el día, fresco por la noche y madrugada. T.máx./T.mín. (°C): La Joya 27/11; Naolinco 28/17; Xalapa 31/19; Huatusco 28/16, Coscomatepec 30/18; Córdoba 33/23.
PAPALOAPAN	Medio nublado a nublado con potencial de lluvias/tormentas aisladas esta tarde-noche en regiones montañosas con acumulados de 5-15 mm. Viento del Este y Noreste de 20 a 35 km/h en la costa. Ambiente muy cálido en el día, templado a fresco por la noche y madrugada. T.máx./T.mín. (°C): Orizaba 31/20; Tierra Blanca 42/27; Cosamaloapan 41/28; Alvarado 36/28; A.R. Cabada 37/27; Catemaco 35/23; S. J. Evangelista 40/26.
COATZACOALCOS Y TONALÁ	Medio nublado con bajo potencial de lluvias sin descartar precipitaciones nocturnas a matutinas de forma aislada menores de 5 mm. Viento del Noreste de 20-30 km/h en la costa. Ambiente muy cálido en el día, templado por la noche y madrugada. T.máx./T.mín. (°C): Jesús Carranza 38/26; Coatzacoalcos-Minatitlán 39/27; Las Choapas 39/26.

RESUMEN: Durante el sábado dominarán condiciones muy cálidas y bochornosas en Veracruz esperándose lluvias muy aisladas. A partir del domingo y próxima semana se prevén condiciones para fuertes lluvias y tormentas en gran parte del estado, regulando las temperaturas más agradables y propias de la temporada. Manténgase informado.

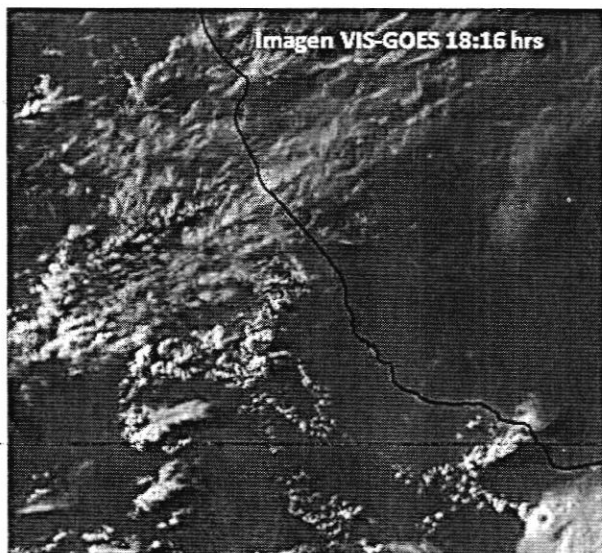

SINOPSIS METEOROLÓGICA

Esta tarde se observan nublados con potencial de lluvias de 5 a 20 mm y algunas mayores a 30 mm en la zona sur de la entidad, lo anterior debido al paso de la Onda Tropical no. 1 al sur de Oaxaca y a la presencia de una vaguada frente a costas Veracruzanas. En el resto de la entidad se observa buen tiempo con menor nubosidad. Por otra parte, las temperaturas han registrado valores muy altos sobre todo en llanuras y costas.

De acuerdo a modelos de pronóstico las precipitaciones podrían aumentar a partir del domingo, cuando la Onda Tropical no. 2 tenga mayor incidencia en el sur de Veracruz, generando lluvias y tormentas localmente fuertes, aumentando la semana entrante con acumulados promedio de 10-30 mm y puntuales mayores a 50 o 70 mm especialmente zonas montañosas, lo que ocasionará una notable disminución de la temperatura, con valores más agradables dominando ambiente fresco en montaña y ligeramente cálido en costa.

PRONÓSTICO REGIONAL PRÓXIMAS 24 HORAS	
PÁNUCO, TUXPAN, CAZONES Y TECOLUTLA	Parcialmente nublado sin lluvias. Posibles nieblas nocturnas a matutinas. Viento del Sureste de 20-35 km/h en la costa. Ambiente muy cálido y bochornoso en el día, templado a fresco por la noche y madrugada. T.máx./T.mín. (°C): Pánuco 37/27; Tuxpan 37/28; Poza Rica 38/26; Papantla 37/25.
NAUTLA Y MISANTLA	Parcialmente nublado con posibles precipitaciones en regiones montañosas esta tarde-noche con valores de 5 a 10 mm. Posibles nieblas nocturnas a matutinas. Viento del Sureste de 20-35 km/h en la costa con rachas de hasta 50 km/h. Ambiente muy cálido y bochornoso en el día, templado a fresco por la noche y madrugada. T.máx./T. mín. (°C): Perote 27/10; Jalacingo 28/11; Mtz. de la Torre 38/25; Misantla 36/24.
ACTOPAN, ANTIGUA, JAMAPA-COTAXTLA (PLANICIE/COSTA)	Mayormente despejado. Aumento del potencial de nubosidad y lluvias aisladas la mañana del sábado. Viento del Este y Sureste de 20-30 km/h. Ambiente muy cálido y bochornoso en el día, templado por la noche y madrugada. T.máx./T.mín. (°C): Actopan 34/25; Cardel 38/26; Cotaxtla 37/27; Veracruz-Boca del Río 35/28.
ACTOPAN, ANTIGUA, JAMAPA-COTAXTLA (MONTAÑA)	Parcialmente nublado, probabilidad de lluvia esta tarde-noche con valores de 5 a 10 mm. Viento del Sureste de 15 a 25 km/h. Ambiente cálido en el día, fresco a templado por la noche y madrugada. T.máx./T.mín. (°C): La Joya 28/12; Naolinco 30/17; Xalapa 31/18; Huatusco 30/16, Coscomatepec 31/17; Córdoba 35/22.
PAPALOAPAN	Parcialmente nublado. Por la tarde-noche aumento de nublados con posibles tormentas aisladas, acumulados de 5-20 mm, extendiéndose a zonas de costa por la madrugada. Viento del Este y Sureste de 20 a 35 km/h en la costa. Ambiente muy cálido y bochornoso en el día, templado a fresco por la noche y madrugada. T.máx./T.mín. (°C): Orizaba 32/20; Tierra Blanca 42/27; Cosamaloapan 42/28; Alvarado 36/28; A.R. Cabada 37/27; Catemaco 35/24; S. J. Evangelista 39/26.
COATZACOALCOS Y TONALÁ	Medio nublado a nublado con chubascos/tormentas dispersas, algunas localmente fuertes con acumulados de 5-20 mm y puntuales mayores. Viento del Este y Sureste de 20 a 35 km/h en la costa, con rachas en áreas de tormenta. Ambiente muy cálido y bochornoso en el día, templado a fresco por la noche y madrugada. T.máx./T.mín. (°C): Jesús Carranza 41/28; Coatzacoalcos-Minatitlán 40/27; Las Choapas 42/26.

RESUMEN: Se prevé mayor potencial de lluvias y tormentas para mañana y persista en los siguientes días, sin descartar actividad eléctrica y caída de granizo en zonas de montaña. El ambiente diurno muy cálido en siguientes 24 horas y tenderá a refrescar en días posteriores. Se recomienda mantenerse informados y extremar precauciones.

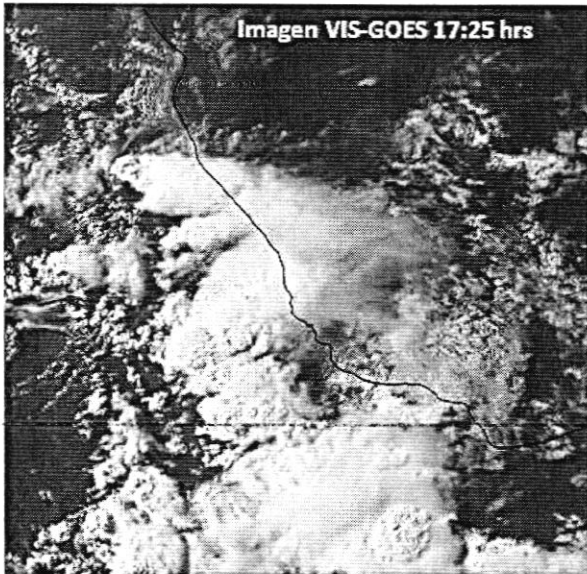

SINOPSIS METEOROLÓGICA

El paso de la onda tropical No. 1 sobre y al sur de Oaxaca, el abundante flujo de humedad, el fuerte calentamiento diurno y los efectos de la orografía ocasionaron el desarrollo de áreas de tormenta en la región montañosa central, Coyutla, Oaxaca y en la región de los Tuxtlas, previéndose actividad similar durante la noche-madrugada en la zona sur y nuevamente en la región montañosa central, lluvias menores y aisladas a primeras horas de la mañana en zonas de costa.

A partir de mañana continúa previéndose mayor potencial de lluvias-tormentas en la zona sur, regiones de montaña donde no se descarta actividad eléctrica y caída de granizo, condiciones que podrían persistir durante los primeros días de la próxima semana, dando como resultado un ambiente diurno ligeramente menos cálido que en días anteriores, todo esto a consecuencia de la llegada de la onda tropical No. 2 a la región ístmica de Tehuantepec, al fortalecimiento de la vaguada mencionada anteriormente, el desarrollo de una más en el suroeste del Golfo de México y por la probable llegada de un frente frío al norte del país. Se recomienda mantenerse informados y extremar precauciones.

PRONÓSTICO REGIONAL PRÓXIMAS 24 HORAS

	PRONÓSTICO REGIONAL PRÓXIMAS 24 HORAS
PÁNUCO, TUXPAN, CAZONES Y TECOLUTLA	Nublado con lluvias y tormentas aisladas de 5 a 15 mm y locales superiores a 30 mm en regiones de montaña donde es probable actividad eléctrica y caída de granizo, menores nocturnas a primeras horas de la mañana en zonas de costa, despejado a medio nublado al mediodía. Nieblas nocturnas a matutinas. Viento del Sureste de 20-30 km/h en la costa. Ambiente templado a fresco por la noche y madrugada, temperatura diurna alta. T.máx./T.mín. (°C): Pánuco 37/27; Tuxpan 36/27; Poza Rica 37/25; Papantla 35/24.
NAUTLA Y MISANTLA	Nublado con lluvias y tormentas aisladas de 5 a 15 mm y locales superiores a 50 mm en regiones de montaña donde es probable actividad eléctrica y caída de granizo, menores nocturnas a primeras horas de la mañana en zonas de costa, despejado a medio nublado al mediodía. Nieblas nocturnas a matutinas. Viento del Sureste de 20-30 km/h en la costa, rachas variables en áreas de tormenta. Ambiente templado a fresco por la noche y madrugada, temperatura diurna alta. T.máx./T. mín. (°C): Perote 23/08; Jalacingo 24/11; Mtz. de la Torre 36/25; Misantla 33/22.
ACTOPAN, ANTIGUA, JAMAPA-COTAXTLA (PLANICIE/COSTA)	Aumento de nublados con potencial para lluvias-chubascos aislados de 5 a 15 mm a primeras horas de la mañana, despejado a medio nublado el resto del día, incrementándose el potencial al anochecer de mañana. Viento del Este y Sureste de 20-30 km/h. Ambiente templado por la noche y madrugada, temperatura diurna alta. T.máx./T.mín. (°C): Actopan 34/25; Cardel 37/26; Cotaxtla 36/27; Veracruz-Boca del Río 35/28.
ACTOPAN, ANTIGUA, JAMAPA-COTAXTLA (MONTAÑA)	Nublado con lluvias y tormentas aisladas de 10 a 20 mm y locales superiores a los 50 mm por la tarde-noche y madrugada, probable actividad eléctrica y caída de granizo, nublados dispersos al mediodía. Viento del Sureste de 15 a 25 km/h, rachas en las probables áreas de tormenta. Ambiente fresco a templado por la noche y madrugada, temperatura diurna alta. T.máx./T.mín. (°C): La Joya 24/10; Naolinco 29/17; Xalapa 30/18; Huatusco 29/16, Coscomatepec 29/17; Córdoba 33/20.
PAPALOAPAN	Medio nublado a nublado con lluvias y tormentas aisladas de 10 a 20 mm y locales superiores a 50 mm en horas de la tarde-noche y madrugada, nublados dispersos el resto del día con incremento en el potencial de lluvias, probable actividad eléctrica y caída de granizo en montañas. Viento del Este y Sureste de 20 a 30 km/h en la costa, rachas variables en áreas de tormenta. Ambiente templado a fresco por la noche y madrugada, temperatura diurna alta. T.máx./T.mín. (°C): Orizaba 30/19; Tierra Blanca 39/25; Cosamaloapan 38/25; Alvarado 34/27; A.R. Cabada 35/26; Catemaco 33/22; S. J. Evangelista 39/24.
COATZACOALCOS Y TONALÁ	Medio nublado a nublado con lluvias y tormentas aisladas de 10 a 20 mm y locales superiores a los 50 mm por la noche a primeras horas de la mañana, nublados dispersos al mediodía con incremento en el potencial de lluvias. Viento del Este y Sureste de 20 a 30 km/h en la costa, rachas en áreas de tormenta. Ambiente templado a fresco por la noche y madrugada, temperatura alta. T.máx./T.mín. (°C): Jesús Carranza 39/25; Coatzacoalcos-Minatitlán 37/26; Las Choapas 39/23.

RESUMEN: Cielo nublado a medio nublado con lluvias-chubascos esta tarde en Veracruz, las tormentas pueden presentar viento localmente fuerte, actividad eléctrica y caída de granizo. El martes se prevé tiempo similar, mayormente nublado con alta probabilidad de lluvias, ambiente diurno relativamente cálido. Extreme precauciones.

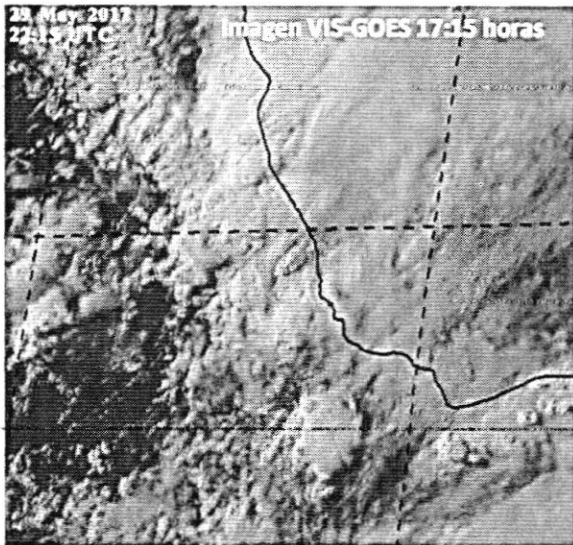

SINOPSIS METEOROLÓGICA

El Frente Estacionario No. 50 fue analizado en el Sur-Sureste de EUA, mientras que, en el noroeste del Golfo de México, se desarrolla una vaguada. Tal situación se apoya en la atmósfera alta con un patrón de viento que favorece un temporal lluvioso en la entidad veracruzana dichas condiciones persistirán en las siguientes 48 horas, actualmente lo más importante ocurre en la región norte y centro del Estado en donde ocurre lluvias algunas con actividad eléctrica y viento arrachado en las áreas de tormenta, incluso caída de granizo, las áreas de inestabilidad atmosférica podrían ocurrir en el sur de Veracruz esta noche y madrugada de martes. Finalmente, el ambiente continuaría cálido en gran parte del Estado, con un ligero descenso de temperatura diurna que sería más notable en regiones de montaña donde tendería a refrescar el ambiente. Se recomienda consultar las actualizaciones del pronóstico.

<i>PRONÓSTICO REGIONAL PRÓXIMAS 24 HORAS</i>	
PÁNUCO, TUXPAN, CAZONES Y TECOLUTLA	Nublado con lluvias de 10 a 20 mm y locales superiores a los 70 mm acompañados de actividad eléctrica y posible caída de granizo en áreas de tormenta. Nieblas. Viento del Este y Sureste de 25-35 km/h con rachas mayores a 55 km/h en la costa y variables zonas de tormenta. Ambiente relativamente cálido durante el día. T.máx./T.mín. (°C): Pánuco 32/24; Tuxpan 29/24; Poza Rica 30/23; Papantla 28/22
NAUTLA Y MISANTLA	Nublado con lluvias y tormentas aisladas de 10 a 30 mm y locales superiores a 70-100 mm acompañados de actividad eléctrica y probable caída de granizo. Nieblas aisladas. Viento del Sureste de 25-35 km/h con rachas mayores a 55 km/h en la costa y zonas de tormentas. Ambiente relativamente cálido durante el día. T.máx./T. mín. (°C): Perote 17/12; Jalacingo 20/11; Mtz. de la Torre 28/23; Misantla 27/20.
ACTOPAN, ANTIGUA, JAMAPA-COTAXTLA (PLANICIE/COSTA)	Medio nublado a nublado con potencial para lluvias de 5 a 20 mm y puntuales superiores a los 70 mm con actividad eléctrica especialmente en la madrugada. Nieblas dispersas. Viento del Este y Sureste de 25-35 km/h con rachas en zonas de tormenta. Ambiente cálido durante el día. T.máx./T.mín. (°C): Actopan 30/23; Cardel 33/25; Cotaxtla 32/23; Veracruz-Boca del Río 30/26.
ACTOPAN, ANTIGUA, JAMAPA-COTAXTLA (MONTAÑA)	Nublado con lluvias y tormentas aisladas de 10 a 30 mm y locales superiores a los 70 mm en especial por esta tarde-noche acompañadas por actividad eléctrica y probable caída de granizo. Viento del Este y Sureste de 5 a 15 km/h, con rachas en áreas de tormenta. Ambiente relativamente cálido durante el día. T.máx./T.mín. (°C): La Joya 18/12; Naolinco 20/13; Xalapa 22/16; Huatusco 20/15, Coscomatepec 21/17; Córdoba 23/21.
PAPALOAPAN	Medio nublado a nublado con lluvias de 10 a 30 mm y locales superiores a los 50-70 mm algunas con actividad eléctrica y caída de granizo en las áreas de tormenta. Viento del Este y Sureste de 20 a 30 km/h con rachas mayores en zonas de tormenta. Ambiente cálido durante el día. T.máx./T.mín. (°C): Orizaba 22/17; Tierra Blanca 36/24; Cosamaloapan 35/23; Alvarado 31/26; A.R. Cabada 30/23; Catemaco 30/24, S. J. Evangelista 34/24.
COATZACOALCOS Y TONALÁ	Medio nublado a nublado con lluvias de 10 a 20 mm y locales superiores a los 50-70 mm algunas con actividad eléctrica. Viento del Este y Sureste de 25 a 35 km/h con viento con rachas en zonas de tormenta. Ambiente cálido durante el día. T.máx./T.mín. (°C): Jesús Carranza 34/24, Coatzacoalcos-Minatitlán 31/25; Las Choapas 33/22.

RESUMEN: En el Estado de Veracruz domina cielo nublado con presencia de lluvias algunas fuertes con tormentas eléctricas, viento arrachado incluso posible caída de granizo. El ambiente es fresco. El miércoles se pronóstican condiciones similares, nublado con lluvias y ambiente diurno no tan cálido. Extreme precauciones ante los efectos negativos que provocan las lluvias.

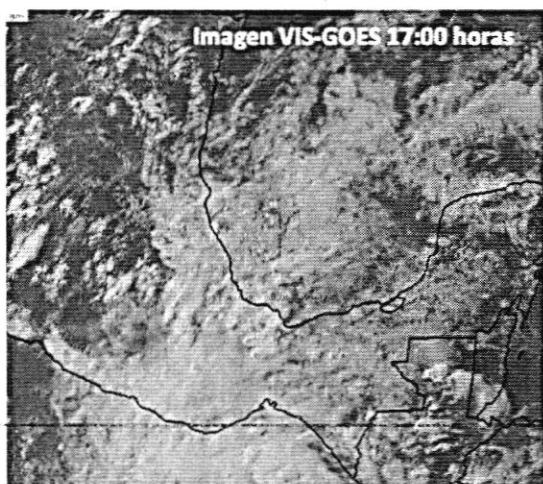

SINOPSIS METEOROLÓGICA

Esta tarde, el Frente Estacionario No. 50 fue analizado en el sur de EUA, una vaguada de oeste a suroeste en el Golfo de México; además, en el oceano Pacífico al sur de Guerrero y Oaxaca, el disturbio tropical 91E presenta alta probabilidad para evolucionar a ciclón tropical en cinco días; tal situación, favorece la entrada de aire marítimo tropical hacia el territorio nacional y al Estado de Veracruz en donde se desarrollan nublados con lluvias aisladas algunas localmente fuertes con tormentas eléctricas y probable caída de granizo en montaña además de nieblas vespertinas a nocturnas y en la costa matutinas. Por su parte, las temperaturas continuarán con valores relativamente altos en zonas bajas pero el ambiente será fresco en montaña. El miércoles se pronóstica persistan las condiciones para lluvias que pueden extenderse al día jueves. Se recomienda extremar las precauciones ante las lluvias. Además mantenerse informados con los boletines y avisos que emite este CEPM.

	PRONÓSTICO REGIONAL PRÓXIMAS 24 HORAS
PÁNUCO, TUXPAN, CAZONES Y TECOLUTLA	Nublado con lluvias de 10 a 30 mm y locales superiores de 70 mm, sin descartar mayores con actividad eléctrica y posible caída de granizo en montaña. Nieblas dispersas. Viento del Este y Sureste de 20-30 km/h con rachas fuertes en la costa y en áreas de tormenta. Ambiente fresco esta noche-madrugada y relativamente cálido durante el día. T.máx/T.mín. (°C): Pánuco 30/21; Tuxpan 29/21; Poza Rica 31/20; Papantla 29/20
NAUTLA Y MISANTLA	Nublado a medio nublado con lluvias de 10 a 30 mm y locales superiores de 70 mm, sin descartar mayores con actividad eléctrica y probable caída de granizo en montaña. Nieblas aisladas. Viento del Este y Sureste de 20-30 km/h con rachas fuertes en zonas de tormenta. Ambiente fresco esta noche y relativamente cálido durante el día. T.máx./T. mín. (°C): Perote 18/08; Jalacingo 19/10; Mtz. de la Torre 28/20; Misantla 26/18.
ACTOPAN, ANTIGUA, JAMAPA-COTAXTLA (PLANICIE/COSTA)	Medio nublado a nublado con lluvias de 5 a 20 mm y puntuales superiores de 50 mm algunas con actividad eléctrica, no se descarte caída de granizo. Nieblas dispersas nocturnas a matutinas. Viento del Este y Noreste de 25-35 km/h con rachas en zonas de tormenta. Ambiente templado esta noche y cálido durante el día. Tmáx./T.mín. (°C): Actopan 29/19; Cardel 31/21; Cotaxtla 31/21; Veracruz-Boca del Río 30/22.
ACTOPAN, ANTIGUA, JAMAPA-COTAXTLA (MONTAÑA)	Nublado a medio nublado con lluvias de 10 a 30 mm y locales superiores a los 70 mm con actividad eléctrica y probable caída de granizo por la tarde. Nieblas aisladas. Viento del Este y Sureste de 5 a 15 km/h, con rachas en áreas de tormenta. Ambiente más fresco en el día. T.máx./T.mín. (°C): La Joya 18/10; Naolinco 20/12; Xalapa 22/15; Huatusco 21/14, Coscomatepec 22/15; Córdoba 25/18.
PAPALOAPAN	Nublado con lluvias de 10 a 30 mm y locales superiores a 70 mm con actividad eléctrica, sin descartar caída de granizo. Viento del Este, Sureste y Noreste de 25 a 35 km/h con rachas mayores en zonas de tormenta. Ambiente fresco por la noche y cálido durante el día. T.máx/T.mín. (°C): Orizaba 23/15; Tierra Blanca 31/22; Cosamaloapan 30/22; Alvarado 30/20; A.R. Cabada 29/21; Catemaco 27/20; S. J. Evangelista 32/22.
COATZACOALCOS Y TONALÁ	Nublado a medio nublado con lluvias de 10 a 20 mm y locales superiores a los 70 mm algunas con actividad eléctrica. Viento del Este y Sureste de 25 a 35 km/h con rachas en zonas de tormenta. Ambiente cálido durante el día. T.máx/T.mín. (°C): Jesús Carranza 31/23; Coatzacoalcos-Minatitlán 30/22; Las Choapas 32/21.

ANEXO III

CONVENIO 01
CONTRATO
DOP_2017301890073_FISMDF_AD_005_C007



Desarrollo Constructivo del Norte de Veracruz, S.A. de C.V.

Mariano Arista 309 Col. Tajín, C.P. 93330

Tel. 01 (782) 82 4 88 17

FECHA: 28 DE ABRIL DE 2017

OBRA N° DOP_2017301890073_FIS MDF_AD_005

Nombre: CONSTRUCCION DE CUARTOS DORMITORIO EN LA COMUNIDAD CEIBA RICA

UBICACION MUNICIPIO DE TUXPAN, VER.

AD-T-10 PROGRAMAS CALENDARIZADOS SIN MONTOS DE:

AD-10.1 Ejecución de los trabajos

Concepto	Descripción	Unidad	Cantidad	Inicia	Dura	Termina	Porce.	2017		Cantidad
								Jun	Jul	
	CONSTRUCCION DE CUARTOS DORMITORIO EN LA COMUNIDAD CEIBA RICA			01/Jun/2017	60c	30/Jul/2017	100.00%			
	CUARTO DORMITORIO TIPO			01/Jun/2017	60c	30/Jul/2017	100.00%			
PR	PRELIMINARES			01/Jun/2017	59c	29/Jul/2017	3.20%			
LDI-004	SUMINISTRO Y COLOCACIÓN DE LETRERO DE IDENTIFICACIÓN DE OBRA A BASE DE LONA DE 1.00X1.50 M., SUJETADA CON CUERDA TRENZADA BLANCA 5.6MM DE ACUERDO A DISEÑO ENTREGADO POR LA DIRECCIÓN DE OBRAS PUBLICAS	PZA	1.00	01/Jun/2017	1c	01/Jun/2017	0.08%	1.00		1.00
LIM-005	LIMPIEZA Y DESENRAICE A MANO DE TERRENO CON MALEZA DE DENSIDAD MEDIA DE HASTA 1.00 MT. DE ALTURA, INLCLUYE; RETIRO DE MATERIAL HASTA 20 MT. DE DISTANCIA	M2	193.44	01/Jun/2017	3c	03/Jun/2017	0.26%	193.44		193.44
TRAZ-004	TRAZO Y NIVELACION DE TERRENO PLANO POR MEDIOS MANUALES PARA DESPLANTE DE ESTRUCTURAS ESTABLECIENDO EJES AUXILIARES Y REFERENCIAS.	M2	193.44	02/Jun/2017	2c	03/Jun/2017	0.24%	193.44		193.44
DESPL-001	DESPALME DE TERRENO POR MEDIOS MANUALES PARA SANEAMIENTO DE AREA ALCANZANDO HASTA 10 CMS DE PROFUNDIDAD, INCLUYE AMONTONAMIENTO DEL MATERIAL PRODUCTO DEL CORTE	M3	13.80	02/Jun/2017	3c	04/Jun/2017	0.67%	13.80		13.80

ATENTAMENTE

C. PORFIRIO LOZANO DOMÍNGUEZ
APODERADO LEGAL

PERIODO DE EJECUCION:
INICIO: 17 DE MAYO DE 2017
TERMINO: 15 DE JULIO DE 2017



Desarrollo Constructivo del Norte de Veracruz, S.A. de C.V.

Mariano Arista 309 Col. Tajín, C.P. 93330

Tel. 01 (782) 82 4 88 17

FECHA: 28 DE ABRIL DE 2017

OBRA N° DOP_2017301890073_FIS MDF_AD_005

Nombre: CONSTRUCCION DE CUARTOS DORMITORIO EN LA COMUNIDAD CEIBA RICA

UBICACION MUNICIPIO DE TUXPAN, VER.

AD-T-10 PROGRAMAS CALENDARIZADOS SIN MONTOS DE:

AD-10.1 Ejecución de los trabajos

Concepto	Descripción	Unidad	Cantidad	Inicia	Dura	Termina	Porce.	2017		Cantidad
								Jun	Jul	
	HASTA 20 MTS. DE DISTANCIA DENTRO DE LA OBRA.									
EXC-001	EXCAVACIÓN A MANO EN CEPA CON AFINE DE TALUDES Y FONDO. MATERIAL SECO TIPO II, HASTA 2.00 M. DE PROFUNDIDAD, INCLUYE: HERRAMIENTA, MANO DE OBRA Y TODO LO NECESARIO PARA SU CORRECTA EJECUCIÓN. P.U.O.T.	M3	7.32	05/Jun/2017	2c	06/Jun/2017	0.31%	0	7.32	7.32
RELL-001	RELLENO EN ZANJAS CON MATERIAL PRODUCTO DE LA EXCAVACIÓN COMPACTADO POR MEDIOS MECANICOS EN CAPAS DE 20 CM. DE ESPESOR. MEDIDO COMPACTO. INCLUYE: ACARREO, MANO DE OBRA, HERRAMIENTA, EQUIPO Y TODO LO NECESARIO PARA SU CORRECTA EJECUCIÓN. P.U.O.T.	M3	2.40	15/Jun/2017	1c	15/Jun/2017	0.08%	0	2.40	2.40
RELL-020	RELLENO CON MATERIAL INERTE EN CAPAS DE 20 CMS. DE ESPESOR POR MEDIOS MECANICOS AL 90% PROCTOR, INCLUYE; ADICION DE AGUA, MANO DE OBRA, HERRAMIENTA, EQUIPO Y TODO LO NECESARIO PARA SU CORRECTA EJECUCION.	M3	11.88	15/Jun/2017	2c	16/Jun/2017	0.68%	0	11.88	11.88
CYA-008	CARGA Y ACARREO HORIZONTAL EN CARRETILLA DE 0.28 M3 A 20.00 M. DE MATERIAL PRODUCTO DE CORTE Y/O EXCAVACIÓN, INCLUYE; CARGA Y DESCARGA	M3	24.36	16/Jun/2017	2c	17/Jun/2017	0.53%	0	24.36	24.36

ATENTAMENTE

C. PORFIRIO LOZANO DOMÍNGUEZ
APODERADO LEGAL

PERIODO DE EJECUCION:
INICIO:17 DE MAYO DE 2017
TERMINO: 15 DE JULIO DE 2017



Desarrollo Constructivo del Norte de Veracruz, S.A. de C.V.

Mariano Arista 309 Col. Tajín, C.P. 93330

Tel. 01 (782) 82 4 88 17

FECHA: 28 DE ABRIL DE 2017

OBRA N° DOP_2017301890073_FIS MDF_AD_005

Nombre: CONSTRUCCION DE CUARTOS DORMITORIO EN LA COMUNIDAD CEIBA RICA

UBICACION MUNICIPIO DE TUXPAN, VER.

AD-T-10 PROGRAMAS CALENDARIZADOS SIN MONTOS DE:

AD-10.1 Ejecución de los trabajos

Concepto	Descripción	Unidad	Cantidad	Inicia	Dura	Termina	Porce.	2017		Cantidad
								Jun	Jul	
	DEL MATERIAL.									
RELL-002	TENDIDO DE MATERIAL PRODUCTO DE CORTE Y/O EXCAVACIÓN POR MEDIOS MANUALES EN SUPERFICIE IRREGULAR SIN COMPACTACIÓN, INCLUYE: MANO DE OBRA, HERRAMIENTA Y EQUIPO NECESARIO.	M3	24.36	29/Jul/2017	1c	29/Jul/2017	0.36%		24.36	24.36
CIM	CIMENTACION			07/Jun/2017	8c	14/Jun/2017	23.40%			
DENT-003	DENTELLON PERIMETRAL DE 15X40 CMS.DE CONCRETO F'C=200 KG/CM2 REFORZADO CON 7 Ø #3 Y ESTRIBOS #2 @ 20 CMS. CONSIDERANDO 15 CMS. AHOGADOS EN LOSA, APISONAMIENTO DE LA SUPERFICIE DE DESPLANTE , 0.65 m2/ml, CIMBRA UNA CARA ACABADO COMUN, MATERIALES MANO DE OBRA Y HERRAMIENTA	M	104.40	07/Jun/2017	6c	12/Jun/2017	7.44%		104.40	104.40
LOS-003	LOSA DE CIMENTACIÓN DE 15 CMS. DE ESPESOR DE CONCRETO F'C= 200 KG/CM2 T.M.A. 3/4", REFORZADA CON VARILLA 3/8" @ 20 CMS. EN AMBOS SENTIDOS, ACABADO SEMIPULIDO, INCLUYE: 21 BASTONES DE 1.2 MTS. EN LADO CORTO Y 26 BASTONES DE 1.00 MTS. EN EL LADO LARGO, CONSIDERANDO AFINE, COMPACTACIÓN CON BAILARINA DE LA SUPERFICIE, SEPARADORES PARA EL ACERO DE REFUERZO, MATERIALES, MANO DE OBRA Y HERRAMIENTA Y EQUIPO,	M2	120.00	09/Jun/2017	6c	14/Jun/2017	15.96%		20.00	120.00

ATENTAMENTE

C. PORFIRIO LOZANO DOMÍNGUEZ
APODERADO LEGAL

PERIODO DE EJECUCION:
INICIO: 17 DE MAYO DE 2017
TERMINO: 15 DE JULIO DE 2017



Desarrollo Constructivo del Norte de Veracruz, S.A. de C.V.

Mariano Arista 309 Col. Tajín, C.P. 93330

Tel. 01 (782) 82 4 88 17

FECHA: 28 DE ABRIL DE 2017

OBRA N° DOP_2017301890073_FIS MDF_AD_005

Nombre: CONSTRUCCION DE CUARTOS DORMITORIO EN LA COMUNIDAD CEIBA RICA

UBICACION MUNICIPIO DE TUXPAN, VER.

AD-T-10 PROGRAMAS CALENDARIZADOS SIN MONTOS DE:

AD-10.1 Ejecución de los trabajos

Concepto	Descripción	Unidad	Cantidad	Inicia	Dura	Termina	Porce.	2017		Cantidad
								Jun	Jul	
	VER DETALLE EN PLANO ESTRUCTURAL DEL PROYECTO "CUARTOS DORMITORIO, INCLUYE; PRUEBAS DE LABORATORIO Y VIBRADOR									
ALB	ALBAÑILERIA			11/Jun/2017	35c	15/Jul/2017	53.01%			
MUR-016	MURO DE BLOCK MACIZO DE 12X20X40 CM EN 12 CM DE ESPESOR, JUNTEADO CON MORTERO CEMENTO-ARENA PROPORCIÓN 1: 4 CON JUNTAS DE 1.5 CM PROMEDIO, INCLUYE: MATERIAL, MANO DE OBRA, HERRAMIENTA Y EQUIPO.	M2	225.12	11/Jun/2017	10c	20/Jun/2017	11.50%	225.12		225.12
CAS-014	CASTILLO CON UNA SECCIÓN DE 12 X 15 CM DE CONCRETO F'C= 150 KG/CM2. T.M.A. 3/4" REFORZADO CON ARMEX 12X 12-4 CM. INCLUYE: CIMBRA 2 CARAS, DESCIMBRA, MATERIALES, MANO DE OBRA, HERRAMIENTA Y EQUIPO.	M	122.40	13/Jun/2017	15c	27/Jun/2017	4.12%	122.40		122.40
CAD-028	CADENA DE CERRAMIENTO CON UNA SECCION DE 12 X 20 CM DE CONCRETO F'C= 150 KG/CM2. T.M.A. 3/4", REFORZADO CON ARMEX DE 12x20-4, INCLUYE: CIMBRA, DESCIMBRA, MATERIALES, MANO DE OBRA, HERRAMIENTA Y EQUIPO.	M	105.12	14/Jun/2017	16c	29/Jun/2017	3.82%	105.12		105.12
LOS-004	LOSA MACIZA DE 10 CM DE ESPESOR DE CONCRETO F'C= 200 KG/CM2, REFORZADA CON 6.945 KGS/M2 DE VARILLAS DE 3/8"	M2	193.44	17/Jun/2017	15c	01/Jul/2017	25.18%	185.03	8.41	193.44

ATENTAMENTE

C. PORFIRIO LOZANO DOMÍNGUEZ
APODERADO LEGAL

PERIODO DE EJECUCION:
INICIO: 17 DE MAYO DE 2017
TERMINO: 15 DE JULIO DE 2017



Desarrollo Constructivo del Norte de Veracruz, S.A. de C.V.

Mariano Arista 309 Col. Tajín, C.P. 93330

Tel. 01 (782) 82 4 88 17

FECHA: 28 DE ABRIL DE 2017

OBRA N° DOP_2017301890073_FIS MDF_AD_005

Nombre: CONSTRUCCION DE CUARTOS DORMITORIO EN LA COMUNIDAD CEIBA RICA

UBICACION MUNICIPIO DE TUXPAN, VER.

AD-T-10 PROGRAMAS CALENDARIZADOS SIN MONTOS DE:

AD-10.1 Ejecución de los trabajos

Concepto	Descripción	Unidad	Cantidad	Inicia	Dura	Termina	Porce.	2017		Cantidad
								Jun	Jul	
CIMB-006	CONSIDERANDO: BASTONES, COLUMPIOS Y LARGAS EN AMBOS SENTIDOS COMO SE INDICA EN PLANO INCLUYE: CIMBRA APARENTE CON CIMBRAPLAY DE 16 MM. DE CONTACTO Y DE SOPORTE, DESCIMBRADO, VIBRADO, CURADO, TUINO PERIMETRAL EN GOTERO Y CHAFLAN. CIMBRA APARENTE EN FRONTERA DE LOSA DE 10 CMS. DE ESPESOR, INCLUYE: DESCIMBRADO, MATERIALES, MANO DE OBRA, HERRAMIENTA Y EQUIPO.	M	136.80	17/Jun/2017	15c	01/Jul/2017	0.80%	130.85	5.95	136.80
IMP-001	IMPERMEABILIZANTE ACRÍLICO Y AISLANTE TÉRMICO IMPER PASA 802 EN AZOTEA, INCLUYE: 2 MANOS DE IMPERMEABILIZANTE, MATERIAL, MANO DE OBRA, HERRAMIENTA Y EQUIPO NECESARIO.	M2	193.44	05/Jul/2017	4c	08/Jul/2017	4.31%		193.44	193.44
BANQ-004	BANQUETA DE CONCRETO HECHO EN OBRA F'C=150 KG/CM2, T.M.A. 3/4", DE 8 CM DE ESPESOR ANCHO PROMEDIO DE 0.60 CMS., ACABADO ESCOBILLADO CON VOLTEADOR EN LAS ORILLAS, INCLUYE: DENTELLON DE 10 X 12 CMS., CEMENTO, VOLTEADOR, CURADO, CIMBRA EN FRONTERAS, DESCIMBRA, MATERIAL, MANO DE OBRA, HERRAMIENTA Y EQUIPO NECESARIO.	M	30.00	09/Jul/2017	4c	12/Jul/2017	1.97%		30.00	30.00
EMB-001	EMBOQUILLADO EN MUROS A PLOMO Y	M	83.76	13/Jul/2017	3c	15/Jul/2017	1.31%		83.76	83.76

ATENTAMENTE

C. PORFIRIO LOZANO-DOMÍNGUEZ
APODERADO LEGAL

PERIODO DE EJECUCION:
INICIO:17 DE MAYO DE 2017
TERMINO: 15 DE JULIO DE 2017



Desarrollo Constructivo del Norte de Veracruz, S.A. de C.V.

Mariano Arista 909 Col. Tajín, C.P. 93330

Tel. 01 (782) 82 4 88 17

FECHA: 28 DE ABRIL DE 2017

OBRA N° DOP_2017301890073_FIS MDF_AD_005

Nombre: CONSTRUCCION DE CUARTOS DORMITORIO EN LA COMUNIDAD CEIBA RICA

UBICACION MUNICIPIO DE TUXPAN, VER.

AD-T-10 PROGRAMAS CALENDARIZADOS SIN MONTOS DE:

AD-10.1 Ejecución de los trabajos

Concepto	Descripción	Unidad	Cantidad	Inicia	Dura	Termina	Porce.	2017		Cantidad
								Jun	Jul	
	REGLA CON MORTERO CEM-ARE. 1:4 DE 12 A 15 CM DE ANCHO Y 2 CM DE ESPESOR PROMEDIO, INCLUYE PERFILADO DE DOS ARISTAS.									
CAN	CANCELERIA			23/Jul/2017	8c	30/Jul/2017	13.14%			
VENTAL-001	VENTANA DE ALUMINIO CON MEDIDA 120X100 CM, HOJA CORREDIZA Y FIJO CON PERFILES DE ALUMINIO NATURAL DE 2" DE ESPESOR, INCLUYE: SUMINISTRO, COLOCACIÓN, MOSQUITERO, MATERIAL, CRISTAL CLARO 6 MM, MANO DE OBRA, HERRAMIENTA Y TODO LO NECESARIO PARA SU CORRECTA EJECUCION.	PZA	12.00	23/Jul/2017	6c	28/Jul/2017	7.27%		12.00	12.00
PUERT-001	PUERTA DE HERRERÍA DE 2.13 X 0.90M MEDIDA TOTAL A BASE DE PERFILES PINTRO CAL. 20, INCLUYE: MARCO, TABLERO ACANALADO EN LA PARTE INFERIOR, REFUERZO CON CUADRADO DE 1/2" EN TABLERO, CRISTAL DE 6 MM EN LA PARTE SUPERIOR, CERRADURA DE SOBREPONER MARCA PHILIPS MODELO 715 O SIMILAR EN CARACTERISTICAS Y ESPECIFICACION, PRIMARIO, ACABADO CON 2 APLICACIONES DE PINTURA ESMALTE COMEX 100 COLOR BLANCO, MATERIAL MANO DE OBRA HERRAMIENTA Y EQUIPO, VER DETALLES EN PLANO.	PZA	6.00	28/Jul/2017	3c	30/Jul/2017	5.86%		6.00	6.00

ATENTAMENTE

C. PORFIRIO LOZANO DOMÍNGUEZ
APODERADO LEGAL

PERIODO DE EJECUCION:
INICIO: 17 DE MAYO DE 2017
TERMINO: 15 DE JULIO DE 2017



Desarrollo Constructivo del Norte de Veracruz, S.A. de C.V.

Mariano Arista 309 Col. Tajín, C.P. 93390

Tel. 01 (782) 82 4 88 17

FECHA: 28 DE ABRIL DE 2017

OBRA N° DOP_2017301890073_FIS MDF_AD_005

Nombre: CONSTRUCCION DE CUARTOS DORMITORIO EN LA COMUNIDAD CEIBA RICA

UBICACION MUNICIPIO DE TUXPAN, VER.

AD-T-10 PROGRAMAS CALENDARIZADOS SIN MONTOS DE:

AD-10.1 Ejecución de los trabajos

Concepto	Descripción	Unidad	Cantidad	Inicia	Dura	Termina	Porce.	2017		Cantidad
								Jun	Jul	
IE	INSTALACIONES ELECTRICAS			15/Jul/2017	12c	26/Jul/2017	6.99%			
INSE-024CD	ALIMENTADOR ELECTRICO CON CABLE DEL THW CAL. 10 DOS HILOS INCLUYE: MATERIAL, MANO DE OBRA, HERRAMIENTA Y LO NECESARIO PARA SU COLOCACIÓN	M	72.00	15/Jul/2017	4c	18/Jul/2017	0.75%		72.00	72.00
INSE -023CD	MUFA 3/4" Ø. INCLUYE: SUMINISTRO E INSTALACION, NIPLA 0.30 mts. X 3/4", MUFA SECA DE 3/4", ABRAZADERA DE 3/4", AISLADOR DE PORCELANA TIPO CARRETE PARA REMATE DE ACOMETIDA, MANO DE OBRA Y LO NECESARIO PARA SU COLOCACION.	PZA	6.00	19/Jul/2017	3c	21/Jul/2017	0.19%		6.00	6.00
INSE-022CDA	CENTRO DE CARGA 1 P 50A 1F 2H 127. 240 V~. EMPOTRAR. GABINETE: ENVOLVENTE DE LÁMINA DE ACERO ROLADA EN FRÍO. TIPO 1. USO INTERIOR. COLOR: GRIS. MEDIDAS 8 CM ALTO X 10 CM ANCHO X 16 CM FONDO MARCA SQUARE-D QOD1F O SIMILAR EN CARACTERISTICAS Y ESPECIFICACION, INCLUYE 2 INTERRUPTORES TERMO-MAGNÉTICOS TIPO QO DE UN POLO CON CAPACIDADES DE 15 Y 20 AMP A 10,000 AMP. RMS., INCLUYE CABLEADO Y CONEXIONES.	PZA	6.00	19/Jul/2017	3c	21/Jul/2017	0.73%		6.00	6.00
INSE-027CD	VARILLA COPERWELD DE 5/8" Ø Y 1.50 M. DE LONGITUD, INCLUYE; SUMINISTRO,	PZA	6.00	19/Jul/2017	3c	21/Jul/2017	0.57%		6.00	6.00

ATENTAMENTE

C. PORFIRIO LOZANO DOMÍNGUEZ
APODERADO LEGAL

PERIODO DE EJECUCION:
INICIO: 17 DE MAYO DE 2017
TERMINO: 15 DE JULIO DE 2017



Desarrollo Constructivo del Norte de Veracruz, S.A. de C.V.

Mariano Arista 309 Col. Tajín, C.P. 93330

Tel. 01 (782) 82 4 88 17

FECHA: 28 DE ABRIL DE 2017

OBRA N° DOP_2017301890073_FISMDF_AD_005

Nombre: CONSTRUCCION DE CUARTOS DORMITORIO EN LA COMUNIDAD CEIBA RICA

UBICACION MUNICIPIO DE TUXPAN, VER.

AD-T-10 PROGRAMAS CALENDARIZADOS SIN MONTOS DE:

AD-10.1 Ejecución de los trabajos

Concepto	Descripción	Unidad	Cantidad	Inicia	Dura	Termina	Porce.	2017		Cantidad
								Jun	Jul	
	COLOCACION, POLIDUCTO NARANJA DE 19 MM Ø, CONECTOR MECANICO, CABLE DE COBRE DESNUDO CAL. 12 Y TODO LO NECESARIO PARA SU CORRECTA COLOCACION, SEGUN PROYECTO "CUARTOS DORMITORIOS".									
INSE-026CD	SALIDA DE CENTRO, INCLUYE; FOCO AHORRADOR LUZ BLANCA 25 W, POLIDUCTO NARANJA DE 19 MM Ø, CABLEADO, CABLE DE COBRE CAL. 12, CABLE DE COBRE CAL.14,CAJA REGISTRO 4"X4" GALVANIZADA, CAJA CHALUPA, SOQUET DE PORCELANA DE 4", MATERIAL, MANO DE OBRA, HERRAMIENTA Y TODO LO NECESARIO PARA SU CORRECTA EJECUCION, SEGUN PROYECTO "CUARTOS DORMITORIOS".	SALIDA	24.00	19/Jul/2017	4c	22/Jul/2017	2.79%		24.00	24.00
INSE-021CD	APAGADOR SENCILLO MARCA BTICINO O SIMILAR LINEA MODUS E200110 A127 VOLTS. INCL. TAPA DE PLASTICO COLOR MAFIL, CONEXIÓN, PIJAS Y TODO LO NECESARIO PARA SU CORRECTA INSTALACION.	PZA	12.00	19/Jul/2017	4c	22/Jul/2017	0.19%		12.00	12.00
INSE-025CD	SALIDA PARA CONTACTO MONOFASICO, INCLUYE; SUMINISTRO, COLOCADO, CABLEADO, POLIDUCTO NARANJA DE 19 MM Ø, CABLE #12, CABLE DESNUDO #12, CAJA CHALUPA GALVANIZADA Y TODO LO NECESARIO PARA SU CORRECTA EJECUCION, DE ACUERDO A PROYECTO "CUARTOS	SALIDA	12.00	23/Jul/2017	4c	26/Jul/2017	1.55%		12.00	12.00

ATENTAMENTE

C. PORFIRIO LOZANO DOMÍNGUEZ
APODERADO LEGAL

PERIODO DE EJECUCION:
INICIO:17 DE MAYO DE 2017
TERMINO: 15 DE JULIO DE 2017



Desarrollo Constructivo del Norte de Veracruz, S.A. de C.V.

Mariano Arista 309 Col. Tajín, C.P. 93330

Tel. 01 (782) 82 4 88 17

FECHA: 28 DE ABRIL DE 2017

OBRA N° DOP_2017301890073_FIS MDF_AD_005

Nombre: CONSTRUCCION DE CUARTOS DORMITORIO EN LA COMUNIDAD CEIBA
RICA

UBICACION MUNICIPIO DE TUXPAN, VER.

AD-T-10 PROGRAMAS CALENDARIZADOS SIN MONTOS DE:

AD-10.1 Ejecución de los trabajos

Concepto	Descripción	Unidad	Cantidad	Inicia	Dura	Termina	Porce.	2017		Cantidad
								Jun	Jul	
	DORMITORIO".									
INSE-020CD	CONTACTO MONO-FASICO POLARIZADO DUPLEX MCA BTICINO O SIMILAR LÍNEA MODUS 2P+T E6028N. INCL. TAPA DE PLASTICO COLOR MARFIL, CONEXIÓN, PIJAS Y TODO LO NECESARIO PARA SU CORRECTA INSTALACIÓN.	PZA	12.00	23/Jul/2017	4c	26/Jul/2017	0.22%		12.00	12.00
LIMP	LIMPIEZA			29/Jul/2017	2c	30/Jul/2017	0.26%			
LIM-001A	LIMPIEZA GENERAL DE LA OBRA.	M2	193.44	29/Jul/2017	2c	30/Jul/2017	0.26%		193.44	193.44

ATENTAMENTE

C. PORFIRIO LOZANO DOMÍNGUEZ
APODERADO LEGAL

PERIODO DE EJECUCION:
INICIO:17 DE MAYO DE 2017
TERMINO: 15 DE JULIO DE 2017