



SECRETARIA
DE
EDUCACION PUBLICA

Dirección General de Educación
Tecnológica Agropecuaria
Oficina de Control Escolar

ASUNTO: Carta de Pasante No.

002112

La Dirección General de Educación Tecnológica Agropecuaria,
CERTIFICA: Que según constancias que obran en el archivo
de la Oficina de Control Escolar de la propia Dirección,
aparece que el

C. BRUNO CESAREO MENDO

terminó íntegramente los estudios correspondientes a la
carrera de: TECNICO AGRICOLA

con sujeción a los planes de estudio vigentes, en el CENTRO
DE ESTUDIOS TECNOLOGICOS AGROPECUARIOS No. 57

de ALAMO, VERACRUZ

por lo que se considera:

P A S A N T E

La presente surte los efectos que establece la Ley General
de Profesiones y el reglamento respectivo, expidiéndose en

ALAMO, VERACRUZ a los TREINTA días
del mes de JUNIO de mil novecientos OCHENTA

EL DIRECTOR GENERAL

Rolando de Lasse
DR. ROLANDO DE LASSE

EL JEFE DE LA OFICINA
DE CONTROL ESCOLAR

ING. GUILLERMO HERRERA COQUE

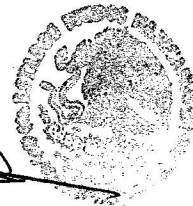

S. E. P.
DIRECCION GENERAL DE
EDUCACION TECNOLÓGICA AGROPECUARIA

CEMB610806

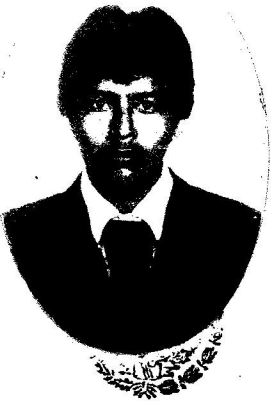

S. E. P.

DIRECCION GENERAL DE
EDUCACION
TECNOLOGICA AGROPECUARIA
C.E.T.A. 57 CLAVE 3097
ALAMO, VER.

JANR' MPA/meil.