

REPUBLIC OF PHILIPPINES
Department of Education - Bureau of Education Services
Division Office - Marikina City

This certificate is issued to certify that the following named herein, who are the recipients of the scholarship, are qualified to receive the same under the provisions of the law, and that they are duly registered in the appropriate school, and that they are maintaining good academic standing in the same.

Name of Recipient	Age	Sex	Grade	School	Address	Date of Birth	Date of Issuance	Total Amount of Scholarship	
								Monthly	Annual

Name of Recipient	Age	Sex	Grade	School	Address	Date of Birth	Date of Issuance	Total Amount of Scholarship	
								Monthly	Annual
1. ANGELINA ROSARIO B. DELA CRUZ City of Marikina	17	F	10	St. Ignace's School	Marikina City	1998	1999	1,000.00	12,000.00
2. CHRISTOPHER M. DELA CRUZ City of Marikina	17	M	10	St. Ignace's School	Marikina City	1998	1999	1,000.00	12,000.00
3. CHRISTOPHER M. DELA CRUZ City of Marikina	17	M	10	St. Ignace's School	Marikina City	1998	1999	1,000.00	12,000.00
4. CHRISTOPHER M. DELA CRUZ City of Marikina	17	M	10	St. Ignace's School	Marikina City	1998	1999	1,000.00	12,000.00
5. CHRISTOPHER M. DELA CRUZ City of Marikina	17	M	10	St. Ignace's School	Marikina City	1998	1999	1,000.00	12,000.00
6. CHRISTOPHER M. DELA CRUZ City of Marikina	17	M	10	St. Ignace's School	Marikina City	1998	1999	1,000.00	12,000.00
7. CHRISTOPHER M. DELA CRUZ City of Marikina	17	M	10	St. Ignace's School	Marikina City	1998	1999	1,000.00	12,000.00
8. CHRISTOPHER M. DELA CRUZ City of Marikina	17	M	10	St. Ignace's School	Marikina City	1998	1999	1,000.00	12,000.00
9. CHRISTOPHER M. DELA CRUZ City of Marikina	17	M	10	St. Ignace's School	Marikina City	1998	1999	1,000.00	12,000.00
10. CHRISTOPHER M. DELA CRUZ City of Marikina	17	M	10	St. Ignace's School	Marikina City	1998	1999	1,000.00	12,000.00

IN WITNESS WHEREOF, the Director of Education Services, Bureau of Education Services, Division Office - Marikina City, has hereunto set his hand and the seal of the Bureau of Education Services, Division Office - Marikina City, this 15th day of March, 1999.









04 APR 1999

Division Office
 Bureau of Education Services
 Marikina City



PRESIDENCIA



OFICIO No. TUX/P/081/2024
Tuxtla Gutierrez, Vera Cruz de marzo de 2024
Hoja 1/2

ASUNTO: Remisión de la Cuenta Pública Anual 2023

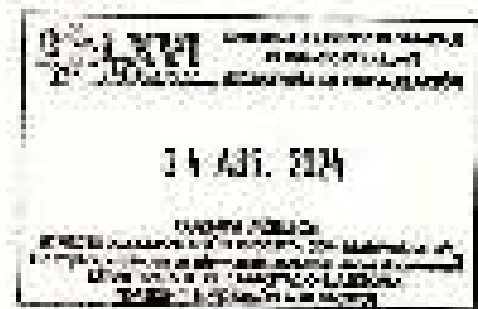

C.P. EUGENIO DOMINGUEZ LANDA
Secretario de Hacienda del H. Congreso del Estado de Veracruz
Xalapa, Ver.
Presente.

Atn.
Mr. Luis Enrique Terralbe Cruz
Jefe del Departamento de Control de Gastos, Asesoría
Fiscal y Supervisión Municipal

Con fundamento en el artículo 26 inciso III y VII de la Ley Orgánica del Municipio Libre 2017 y 28 de la Ley de Inspección, Supervisión y Rendición de Cuentas de Gastos de Verificación de Gastos de marzo 2017 del Consejo Ejecutivo Municipal para el Estado de Veracruz, y con fundamento en lo que se establece en el artículo 21 inciso I de la Ley Orgánica de Poder Ejecutivo del Estado de Veracruz y Art. 59 inciso II del Reglamento de los Gastos del Ayuntamiento del Congreso del Estado de Veracruz de Ignacio de la Llave. Se remite la Cuenta Pública Anual al Ejercicio 2023, en el Estado SEP/MS/VER cumpliendo con la Ley General de Transparencia Gubernamental y aprobada en Sesión de Cabildo No. 88 con fecha 27 de Marzo del 2024, con el siguiente detalle:

DOCUMENTO	No de Páginas	PDF
Oficio No. 080/01/2024 Remisión Cuenta Pública Ejercicio 2023	01 AL FOLIO 001 AL FOLIO 002	✓
Acta de Sesión No. 88 de Fecha 27 de Marzo 2024. Aprobación Cuenta Pública Ejercicio Fiscal 2023	01 AL FOLIO 001 AL FOLIO 005	✓
INFORMACION CONTABLE 1) Anexo de Contabilidad 2) Estado de Situación Financiera 3) Estado de Resultados de Ejercicio Público 4) Estado de Comprobación de Gastos y Pagos 5) Estado de Pagos a Proveedores	001 AL FOLIO 006 AL FOLIO 014	✓



Tuxpan
Veracruz

PRESIDENCIA



VERACRUZ

1. Informe sobre el Estado Contingente 2. Informe de los Créditos Presupuestales 3. Estado de Ingresos del Municipio 4. Informe Anual de la Dirección Ejecutiva de Planeación		
INFORMACIÓN PRESUPUESTAL 1. Estado de Ingresos del Municipio 2. Informe Anual de los Créditos Contingentes del Municipio 3. Estado Anual de los Ingresos del Municipio 4. Estado Anual de los Gastos del Municipio 5. Estado Anual de los Recursos del FOM	DEL FOLIO 048 AL FOLIO 071	✓
INFORMACIÓN ADMINISTRATIVA 1. Acta de la Sesión del Ayuntamiento 2. Informe Anual de Planeación del Ayuntamiento 3. Expediente Contable del Ayuntamiento 4. Expediente de Recursos Contingentes 5. Expediente de Obras Públicas del Ayuntamiento 6. Expediente de Cuenta Pública del Ayuntamiento 7. Expediente de Ingresos del Ayuntamiento 8. Expediente de Gastos del Ayuntamiento	DEL FOLIO 072 AL FOLIO 100	✓
INFORMACIÓN FISCAL 1. Formulario Estadístico Municipal del Ayuntamiento 2. Formulario de Ingresos del Ayuntamiento 3. Formulario de Gastos del Ayuntamiento 4. Formulario de Recursos del Ayuntamiento 5. Formulario de Ingresos del Ayuntamiento 6. Formulario de Gastos del Ayuntamiento 7. Formulario de Ingresos del Ayuntamiento 8. Formulario de Gastos del Ayuntamiento 9. Formulario de Ingresos del Ayuntamiento 10. Formulario de Gastos del Ayuntamiento 11. Proyecciones de Ingresos 12. Proyecciones de Gastos 13. Resumen de Ingresos 14. Resumen de Gastos	DEL FOLIO 101 AL FOLIO 124	✓
INFORMACIÓN COMPLEMENTARIA 1. Informe de Planeación 2. Informe de Ingresos 3. Informe de Gastos 4. Informe de Recursos	DEL FOLIO 125 AL FOLIO 130	✓

En fecho de que la documentación exhibida cumple con las disposiciones que sustentan esta Ley, se declara que la misma es correcta y oportuna.

ATENTAMENTE

[Firma manuscrita]

DR. JOSÉ RAMÓN ACOSTA CASTRO
PRESIDENTE MUNICIPAL CONSTITUCIONAL DEL
AYUNTAMIENTO DE TUXPAN, VER.

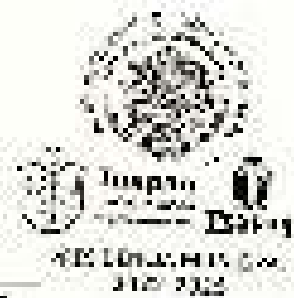

M. Ayuntamiento de Tuxpan de Zaragoza, Veracruz
Av. Tuxpan No. 20 Col. Centro
C.P. 22800

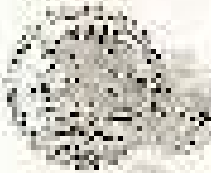

SE FIRMA AL NORTE PRESENTE Y NO SE ENCUENTRAN PRESENTES LOS CINCO INTEGRANTES DEL CABILDO, POR LO QUE SE APLICA QUORUM LEGAL PARA LLEVAR A CABO LA PRESENTE SESIÓN EXTRAORDINARIA DE CABILDO.

2. EN VIRTUD DE LO ANTERIOR, EL CONCEJAL NOMBRADO JOSÉ MANUEL POZOS CASTRO, PRESIDENTE MUNICIPAL CONSTITUCIONAL, MANIFIESTA SIN PRESENTE LOS CINCO INTEGRANTES DEL CABILDO MUNICIPAL EN CONSECUENCIA EXISTE QUORUM LEGAL, POR LO TANTO, SE DECLAMAN VALIDOS Y OBLIGATORIOS LOS ACUERDOS QUE EN LA PRESENTE SESIÓN SE TOMEN CON PLAZO.

3. PROMUEVEDOR CON LA LEY DE LA VOZ EL CONCEJAL NOMBRADO JOSÉ MANUEL POZOS CASTRO, PRESIDENTE MUNICIPAL CONSTITUCIONAL, MANIFIESTA PROCEDE A DAR LECTURA AL SIGUIENTE:

ORDEN DEL DIA

1. LECTURA DE ASISTENCIA
2. ORDENACION DE QUORUM LEGAL
3. LECTURA Y, EN SU CASO APROBACION DEL ORDEN DEL DIA
4. LECTURA DEL ACTA ANTERIOR
5. ANALISIS Y, EN SU CASO, APROBACION DE LA CUENTA PUBLICA ANUAL CORRESPONDIENTE AL EJERCICIO FISCAL 2028
6. CIERRE DE LA SESION

HABINDO USO DE LA VOZ EL CONCEJAL NOMBRADO JOSÉ MANUEL POZOS CASTRO PRESIDENTE MUNICIPAL CONSTITUCIONAL, ORDENA POR SU SECRETARIO SUJETA A LA CONSIDERACION DEL QUORUM EDILICIO EL ORDEN DEL DIA PARA QUE DE MANERA NOMINAL MANIFIESTEN EL ASENTIMIENTO.

EN SEQUENCIA EN USO DE LA VOZ EL CONCEJAL NOMBRADO JOSÉ ARRANCO HERRERA OVANDO, SECRETARIO DEL AYUNTAMIENTO, SUJETA A VOZ TAMBIEN SUJETA A LA PROMANITA DEL ORDEN DEL DIA, ORDENANDO A CARGO LOS NOMINADOS NOMBRADOS EN CATEGORIAS UNICURSOS Y ADMINISTRACION PUBLICA JOSÉ MANUEL POZOS CASTRO PRESIDENTE MUNICIPAL CONSTITUCIONAL, MARCELA BENTRIZ ROSA VERGARA CONCEJAL UNICA, ANAIDY GUTIERREZ LIMA REGIDOR PRIMERO, LA SOCIEDAD EN ADMINISTRACION DE EMPRESAS MARIA DEL PILAR MARTINEZ MATEBANK REGIDOR SEGUNDO,

SECRETARIO DEL AYUNTAMIENTO

SECRETARIO MUNICIPAL

REGIDOR PRIMERO

REGIDOR SEGUNDO

REGIDOR TERCERO

SECRETARIA MUNICIPAL CONSTITUCIONAL
Teresa Arranco
PRESIDENTA DEL CABILDO

REGIDOR CUARTO

REGIDOR QUINTO

REGIDOR SEXTO

REGIDOR SEPTIMO

REGIDOR OCTAVO

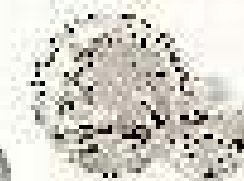

Tunkahuan
Municipalidad

Secretaría del Ayuntamiento



Página 3 de 8

SECRETARÍA DEL AYUNTAMIENTO

MEJORA EN RELACIONES INTERNACIONALES MARYANELA
CUSTILDE MONROY FLORES, HENRIQUE TRAZZO, LICENCIADA EN
PSICOLOGÍA ANNE AGUILAR LÓPEZ, BEATRIZ CUARTO
CONTADOR PÚBLICO RUBEN RUIZ, JUAN GÓMEZ GARCÍA, HENRIQUE
QUINIO LUCERO MAGDALENA SESENDU ANEROLDO, RESIDENTE SEXTO
LICENCIADO EN EDUCACIÓN PÚBLICA LUIS DEBASTRO LÓPEZ MARÍA
RESIDENTE SEPTIMO LICENCIADA EN COMERCIO EXTERIOR AXEL
ANDRÉS BERNAL HERRERA, RESIDENTE VINTENO, Y LICENCIADA EN
MARKETING Y NEGOCIOS INTERNACIONALES LUCIANO ANTONIO
MOLINERAS PÉREZ, RESIDENTE NOVENO.

TESTAMENTO
MARIANA

CONVENCIONES

--- CON MUNICIPIO EN EL 2009 Y LA VOT. EL LICENCIADO JOSÉ
ARMANDO HUEBGA CUANDO SECRETARIO DEL AYUNTAMIENTO,
INFORMA AL SENADO MUNICIPAL QUE EXISTEN CINCO VOTOS
A FAVOR, CERO VOTOS EN CONTRA Y CERO VOTOS EN
ABSTENCIÓN, POR LO TANTO EL ORDEN DEL DÍA SE APROBÓ POR
UNANIMIDAD DE LOS EDILES QUE CONFORMAN EL HONORABLE
AYUNTAMIENTO DE TUNKAHUAN VERANIZACION DE LA II AVE.

RESOLUCIONES

RESOLUCION N.º 001

--- CUANDO EL HONORABLE DEL AYUNTAMIENTO DEL MUNICIPIO, EL
CIVILIANO LICENCIADO JOSÉ MANUEL POZO CASTRO, PRESIDENTE
MUNICIPAL CONSTITUCIONAL MANIFIESTA AL EXISTIR CINCO VOTOS A
FAVOR, CERO VOTOS EN CONTRA Y CERO VOTOS EN ABSTENCIÓN, SE
APRUEBA POR UNANIMIDAD DE LOS EDILES QUE CONFORMAN EL
HONORABLE AYUNTAMIENTO DEL MUNICIPIO VERANIZACION DE LA
II AVE. EN TANTO Y CADA UNO DE SUS PUNTOS Y TÉRMINOS, EL ORDEN
DEL DÍA PREVIADO PARA LA PRESENTE SESIÓN, EL CUAL HA QUEDADO
ABENTADO ANTERIORMENTE. CUMPLASE.

RESOLUCIONES

RESOLUCION N.º 002

--- LA REGIDILERIA CON EL APOYO DE LA VOT. EL CIVILIANO JOSÉ
MANUEL POZO CASTRO PRESIDENTE MUNICIPAL CONSTITUCIONAL,
MANIFIESTA QUE LOS PUNTOS 1, 2 Y 3 DEL ORDEN DEL DÍA FUERON
DEBARRADOS AL INICIO DE LA PRESENTE SESIÓN, PARA DARLE
LECIENDO A LA RUMBA, SOLICITA DAR CUMPLIMIENTO AL PUNTO
NÚMERO 4 CUARTO, EN EL CUAL LOS EDILES DISPENSAN AL SENOR
SECRETARIO DE LA LECTURA Y APROBACION DEL ACTA ANTERIOR.

RESOLUCIONES

RESOLUCION N.º 003

--- EN SESIÓN, EL HONORABLE JOSÉ MANUEL POZO CASTRO,
PRESIDENTE MUNICIPAL, SOLICITA AL SENOR SECRETARIO DE
LECTURA SIGUIENTE PUNTO DEL ORDEN DEL DÍA.

RESOLUCIONES

--- CONTINUACION EL LICENCIADO JOSÉ ARMANDO HUEBGA
CUANDO SECRETARIO DEL AYUNTAMIENTO, EXHIBE.

RESOLUCIONES

--- ANÁLISIS Y, EN SU CASO, APROBACION DE LA CUENTA
PÚBLICA ANUAL CORRESPONDIENTE AL EJERCICIO FISCAL 2023.

--- EN SESIÓN, EN DÍA DE LA VOT. EL CIVILIANO LICENCIADO
JOSÉ MANUEL POZO CASTRO, PRESIDENTE MUNICIPAL
CONSTITUCIONAL MANIFIESTA LA COMISIÓN DE HACIENDA Y
PATRIMONIO MUNICIPAL A TRAVÉS DEL LICENCIADO EN CONTABILIDAD

RESOLUCIONES

RESOLUCION N.º 004

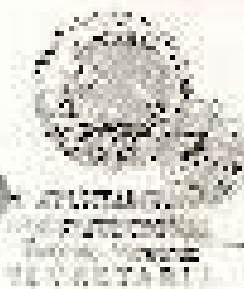

Municipio Contalucía

Secretaría del Ayuntamiento



Página 4 de 8

REGIDOR JOSÉ FLORES LUGO, TESORERO MUNICIPAL, EXPONE EL PRESENTE PUNTO Y FINI EL USO DE LA VOZ

RESUELTA EN USO DE LA VOZ EL CIDADANO EN CONTALUCIA REGIDOR JOSÉ FLORES LUGO, TESORERO MUNICIPAL, EXPONE LA CUARTA PUNTA ANDA, ES EL RESULTADO DE TODOS LOS MOVIMIENTOS CONTABLES QUE A LO LARGO DEL EJERCICIO FISCAL ANTERIOR QUEDARON PULSADOS EN LOS ANTELOS CONTABLES DE ESTA TESORERIA MUNICIPAL, Y QUE SE ENTENDIA POR LOS SEÑALADOS FINANCIEROS, CORTES DE CASH, Y DEMAS INFORMACION PRESUPUESTARIA, PROGRAMATICA Y CONTABLE DE CADA UNO DE LOS MESES DEL AÑO QUE INICIA EN RELACION CON ESTA INFORMACION TENDIENDO UNA MERA DE TRABAJO DE CASH PARA UNA DE LAS PERSONAS QUE COMPLETABA EL TIEMPO LABORAL RECIBIA CONTODA ORDENANDO EN SUFA FOTOFAROS EL LABORANTO MAYO CUENDE ALBERGA LA INFORMACION ACURRENTE A LA RESION DE TABLADO QUE HAY NOS COMO FAZON PARA LA CUE IMPUESTOS DE LA MASA, MANIFIESTO CON LO QUE FUE EN SINTONIA HUNTERON MAYOR INCORPORACION

REALIZADA Y COMENTADA LA EXAMINACION EN UNO DE LA VIVA EL CIDADANO LICENCIADO JOSÉ MANUEL POBOS CASTRO, PRESIDENTE MUNICIPAL CONSTITUCIONAL, MANIFIESTO SEÑOR SECRETARIO PONER EN PUNTO EN ORDEN A LA CONSIDERACION DE LOS INTEGRANTES DE ESTE CABILDO PARA QUE DE MANERA NOMINAL MANIFIESTEN SU SENTIDO A SU VOTO

RESUELTA EN USO DE LA VOZ EL CIDADANO EN CONTALUCIA REGIDOR JOSÉ ARMANDO HUESCA OVANDO, SECRETARIO DEL AYUNTAMIENTO, ROMPIE LA VOTACION NOMINAL LA PROPOSTA VOTANDO A FAVOR DE LOS INTEGRANTES DEL CABILDO, NOMINANDO ASI TENCIONA CONTORRE Y ADMINISTRACION PUBLICA JOSÉ MANUEL POBOS CASTRO, PRESIDENTE MUNICIPAL CONSTITUCIONAL, MAESTRA DEATREZ ROSA VERGARA, MARIANO GARCIA, ANIBAL GUTIERREZ LIMA, REGIDOR VIZCARRA, LICENCIADA EN ADMINISTRACION DE EMPRESAS MARIA DEL PILAR MARTINEZ MATEO, REGIDOR REGUNDO, LICENCIADA EN RELACIONES INTERNACIONALES MARYANELA GUTIERREZ MURRAY FLORES, REGIDOR TEJANITO, LICENCIADA EN PEDAGOGIA A MARI ABULAR LÓPEZ, REGIDOR GUAYAMA, CONTABLE PÚBLICA AUDITOR JUAN RÓMEO GARCIA, REGIDOR GONZALEZ, LICENCIADO MAGDALENA, REGIDOR AMBRICION, REGIDOR SOTO, LICENCIADO EN EDUCACION FISICA LUIS BENNETTO LÓPEZ MARÍN, REGIDOR VERTINO, LICENCIADO EN COMERCIO Y SERVICIOS ABEL ANDRÉS BERNAL HERRERA, REGIDOR GONZALEZ, Y LICENCIADA EN RELACIONES Y NEGOCIOS INTERNACIONALES LILIANA ANTONIO KOLGUERAS PAUL, REGIDOR NOVENA

AUTO RESOLVIDO EL CIDADANO LICENCIADO JOSÉ ARMANDO HUESCA OVANDO, SECRETARIO DEL AYUNTAMIENTO, EN FAVOR

SECRETARIO DEL AYUNTAMIENTO

REGIDOR JOSÉ FLORES LUGO

REGIDOR JOSÉ FLORES LUGO

REGIDOR JOSÉ FLORES LUGO

REGIDOR JOSÉ FLORES LUGO

REGIDOR JOSÉ FLORES LUGO

REGIDOR JOSÉ FLORES LUGO

REGIDOR JOSÉ FLORES LUGO

REGIDOR JOSÉ FLORES LUGO

REGIDOR JOSÉ FLORES LUGO

REGIDOR JOSÉ FLORES LUGO

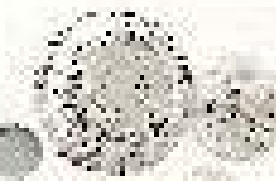

San Marcos
Veracruz

Bancaría del Ayuntamiento



SECRETARÍA DEL AYUNTAMIENTO
San Marcos
Veracruz

Foja 6 de 8

SECRETARÍA DEL AYUNTAMIENTO

PODERADO MUNICIPAL

INFORMA: EXISTEN CINCO VOTOS A FAVOR, CINCO VOTOS EN CONTRA Y CINCO VOTOS EN ABSTENCIÓN. EN CONSECUENCIA, LA PROPUESTA HA SIDO APROBADA POR UNANIMIDAD DE LOS MIEMBROS QUE CONFORMAN EL HONRABLE AYUNTAMIENTO DE SAN MARCOS, VERACRUZ DE IGUALES Y LA LLAVE.

— FRENTE A LA PROPOSICIÓN DEL RESOLUTO DE LA MOTIÓN ANTERIOR DEL LICENCIADO JOSÉ MANUEL POZOS CASTRO, PRESIDENTE MUNICIPAL CONSTITUCIONAL, DECLARA CON FUNDAMENTO EN LO ESTABLECIDO POR LOS ARTÍCULOS 1, 91 Y 93 DE LA LEY GENERAL DE CONTABILIDAD GUBERNAMENTAL, AN DEL DUEÑO HACENDARIO MUNICIPAL: 25, SE FRACCIÓN VII, IX, FRACCIÓN 72, FRACCIÓN XII DE LA LEY ORGÁNICA DEL MUNICIPIO LIBRE, Y TODOS LOS REGLAMENTOS Y APPLICABLES DE LOS ORDENAMIENTOS JURÍDICOS DE LA FEDERACIÓN Y PARA EL ESTADO DE VERACRUZ DE IGUALES Y LA LLAVE, NO EXISTIR CINCO VOTOS A FAVOR, CINCO VOTOS EN CONTRA Y CINCO VOTOS EN ABSTENCIÓN, SE APRUEBA POR UNANIMIDAD LA CUENTA PÚBLICA ANUAL QUE COMPRENDE LOS ESTADOS FINANCIEROS Y DEMÁS INFORMACIÓN PRESUPUESTARIA, PROGRAMÁTICA Y EL CUENQUE DEL EJERCICIO FISCAL 2010 DOS MIL VEINTITRÉS, LO QUE ESTÁ PLASMADO EN EL DOCUMENTO QUE CONTIENE LA RESERVA CORRESPONDIENTE AL EJERCICIO FISCAL DEL AÑO DOS MIL VEINTITRÉS; SE ORDENA QUE EL DOCUMENTO QUE SIGUIERA LA DESCRIPCIÓN DE LA CUENTA PÚBLICA ANUAL APROBADA SE ANEXE AL ACTA QUE SE LEVANTE, FORMANDO PARTE INTEGRAL DE LA MISMA, COMO SI A LA LETRA SE INSERTARA PARA QUE SURTAN LOS EFECTOS LEGALES A QUE HAYA LUGAR; EN CUMPLIMIENTO DE LO ESTABLECIDO EN LA FRACCIÓN VII DEL ARTÍCULO 93 YA CITADO, DE LA LEY ORGÁNICA DEL MUNICIPIO LIBRE QUE NOS RIGE REMITASE CERTIFICACIÓN DEL PRESENTE ACUERDO AL HONRABLE CONGRESO DEL ESTADO PARA SU SUPERIOR CONOCIMIENTO Y CONSECUENCIAS JURÍDICAS RESPECTIVAS. CUMPLESE.

— EN FE DE LA VERDAD, EN USO DE LA VOZ EL LICENCIADO JOSÉ ARMANDO INFANCA QUANCO, SECRETARIO DEL AYUNTAMIENTO, MANIFIESTA E INFORMA: TESOR. PRESIDENTE MUNICIPAL QUE EN ORDEN DE LEY SE ENCUENTRAN EN AUSENCIA.

— LICENCIADO JOSÉ MANUEL POZOS CASTRO, PRESIDENTE MUNICIPAL EN USO DE LA VOZ LEY ANTE SEÑALANDO EL ORDEN DEL DÍA, ME HACIENDO PAGO ASUNTO DEL ORDEN DEL DÍA, SE HA POR TERMINADO LA PRESENTE SESIÓN DE CABEZA VIENDO LAS CATORCE HORAS CON VEINTINUEVE MINUTOS DE SU DURACIÓN VEINTITRÉS DE MARZO DEL AÑO DOS MIL VEINTITRÉS. SOLICITANDO EL ACTA QUE AL EFECTO SE LEVANTA Y FIRMA DE UNIFORMIDAD UNIFORMES EN ESTA INTENCIÓN PARA QUE SURTAN LOS EFECTOS LEGALES A QUE HAYA LUGAR. CUMPLIDA. CUMPLESE.

REGISTRADO

SECRETARÍA

SECRETARÍA

SECRETARÍA

SECRETARÍA

SECRETARÍA

SECRETARÍA

SECRETARÍA

SECRETARÍA

SECRETARÍA

SECRETARÍA

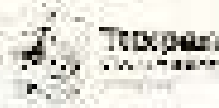

LI. JOSÉ MANUEL POZOS CASTRO
PRESIDENTE MUNICIPAL CONSTITUCIONAL

LYRA BEATRIZ PARRA
VERGARA
SINDICO EN CA

C. ANAJO GUTIERREZ LINA
REGIDOR PRIMERO

C. LNE. BARRI DEL PILAR
MARTINEZ BATEBAEZ
REGIDOR SEGUNDO

C. LIC. MARINELA CLOTILDE
MONROY FLORES
REGIDOR TERCERO

C. LCP. ANAHI AGUILAR
LOPEZ
REGIDOR CUARTO

C. C. P. JUAN DOMINGO GARCIA
REGIDOR QUINTO

C. LUCERO MAGDALENA
RESENDIS ANDRÉS
REGIDOR SEXTO

C. PROF. E. F. LUIS BENYTRIC
LÓPEZ MARÍN
REGIDOR SEPTIMO

LC. C. EST. ANGEL ANDRÉS
BERNAL HERRERA
REGIDOR OCTAVO

LC. M. N. JUDIANO ANTONIO
POLQUEMÁN PÉREZ
REGIDOR NOVENO

C. LC. NÉSTOR LÓPEZ FLORES LUGO
TECHERINO MINGO PAL

LI. JOSÉ ARMANDO HUENGA OVANDO
SECRETARIO DE ADMINISTRACIÓN

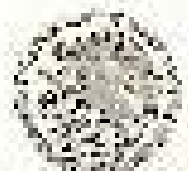

SECRETARÍA MUNICIPAL
CALLE 100 N. # 100
SAN JUAN, P.R. 00901

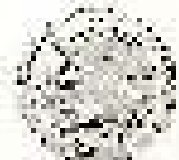

SECRETARÍA MUNICIPAL
CALLE 100 N. # 100
SAN JUAN, P.R. 00901

El Ciudadano: LICENCIADO JOSÉ ARMANDO HUESCA
OVANDO, Secretario del Honorable Ayuntamiento Constitucional de Tuzupán,
Veracruz de Ignacio de la Llave.

CERTIFICA:

Que el presente legajo, en copia fotostática, en el que esta
Certificación forma parte integrante de 8 (ocho) folios (hojas), escritas por una sola
vez (hecha) número del Acto número 98 (noventa y ocho), que deriva de la Sesión
Extraordinaria de Cabildo, celebrada el día 27 (veintisiete), del mes de marzo del
actual año 2024 (dos mil veinticuatro), concuerda fielmente con el original del que
se levantó el día de hoy en el Archivo de la Secretaría a mi cargo.

Esta Sesión que se tuvo en la ciudad de Tuzupán, Veracruz de
Ignacio de la Llave, con fundamento en los artículos 65 y 70, fracciones IV, V y XI de
la Ley Orgánica del Municipio Libre que forma en el Estado, a los Veintisiete días del
mes de Marzo del Año Dos Mil Veinticuatro. DOY FE.

ATENTAMENTE
EL SECRETARIO DEL H. AYUNTAMIENTO

LIC. JOSÉ ARMANDO HUESCA OVANDO

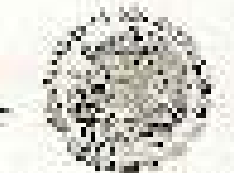

H. AYUNTAMIENTO
CONSTITUCIONAL
Tuzupán, Veracruz
ESTADO DE VERACRUZ

No	Nama Jabatan	Tempat Kerja	Waktu Kerja	Uraian Tugas	Wewenang	Tanggung Jawab
1	Direktur	Yayasan LAVI	08.00 - 17.00	Menyusun dan melaksanakan kebijakan, strategi, dan program organisasi; memimpin, membimbing, dan mengawasi seluruh kegiatan organisasi; bertanggung jawab atas keberhasilan atau kegagalan organisasi.	Menyusun dan melaksanakan kebijakan, strategi, dan program organisasi; memimpin, membimbing, dan mengawasi seluruh kegiatan organisasi.	Tanggung jawab atas keberhasilan atau kegagalan organisasi.
2	Manajer	Yayasan LAVI	08.00 - 17.00	Melaksanakan kebijakan, strategi, dan program organisasi yang ditetapkan oleh Direktur; memimpin, membimbing, dan mengawasi kegiatan departemen/ divisi; bertanggung jawab atas keberhasilan atau kegagalan departemen/ divisi.	Melaksanakan kebijakan, strategi, dan program organisasi yang ditetapkan oleh Direktur; memimpin, membimbing, dan mengawasi kegiatan departemen/ divisi.	Tanggung jawab atas keberhasilan atau kegagalan departemen/ divisi.
3	Supervisor	Yayasan LAVI	08.00 - 17.00	Melaksanakan kebijakan, strategi, dan program organisasi yang ditetapkan oleh Manajer; memimpin, membimbing, dan mengawasi kegiatan staf; bertanggung jawab atas keberhasilan atau kegagalan staf.	Melaksanakan kebijakan, strategi, dan program organisasi yang ditetapkan oleh Manajer; memimpin, membimbing, dan mengawasi kegiatan staf.	Tanggung jawab atas keberhasilan atau kegagalan staf.
4	Staf	Yayasan LAVI	08.00 - 17.00	Melaksanakan tugas-tugas yang diberikan oleh Supervisor; bertanggung jawab atas keberhasilan atau kegagalan tugas-tugas yang diberikan.	Melaksanakan tugas-tugas yang diberikan oleh Supervisor.	Tanggung jawab atas keberhasilan atau kegagalan tugas-tugas yang diberikan.

Direktur

 Yayasan LAVI

 Jl. ...

Ketua Yayasan

 Yayasan LAVI

 Jl. ...

Il disegnatore dichiara di aver verificato che il progetto è conforme alle norme vigenti in materia di sicurezza e di pubblica utilità.

Il sottoscrittore dichiara di essere l'autore del progetto e di averne la piena disponibilità, autorizzando il Comune di Toppo a pubblicarlo e a utilizzarlo per le finalità di cui all'art. 10 del Regolamento di cui sopra.



1	2	3	4	5	6	7	8	9	10	11	12	13	14	15	16	17	18	19	20	21	22	23	24	25	26	27	28	29	30	31	32	33	34	35	36	37	38	39	40	41	42	43	44	45	46	47	48	49	50	51	52	53	54	55	56	57	58	59	60	61	62	63	64	65	66	67	68	69	70	71	72	73	74	75	76	77	78	79	80	81	82	83	84	85	86	87	88	89	90	91	92	93	94	95	96	97	98	99	100
1	2	3	4	5	6	7	8	9	10	11	12	13	14	15	16	17	18	19	20	21	22	23	24	25	26	27	28	29	30	31	32	33	34	35	36	37	38	39	40	41	42	43	44	45	46	47	48	49	50	51	52	53	54	55	56	57	58	59	60	61	62	63	64	65	66	67	68	69	70	71	72	73	74	75	76	77	78	79	80	81	82	83	84	85	86	87	88	89	90	91	92	93	94	95	96	97	98	99	100



Toppo
 COMUNE DI TOPPO
 PIAZZA S. GIUSEPPE
 0801-0810



Toppo
 COMUNE DI TOPPO
 PIAZZA S. GIUSEPPE
 0801-0810



Toppo
 COMUNE DI TOPPO
 PIAZZA S. GIUSEPPE
 0801-0810



Toppo
 COMUNE DI TOPPO
 PIAZZA S. GIUSEPPE
 0801-0810

Tupiza
 MUNICIPIO

H. Colegio del Estado de Varones de Ignacio de la Llave
 LXV Legislatura 2021 - 2023
 Secretaría de Finanzas

H. Ayuntamiento del Municipio de Tupiza, Varones
 Del 1 de enero al 31 de diciembre del 2022
 Cuentas en Pesos

INFORMACIÓN GENERAL

Con el propósito de dar cumplimiento a los artículos 49 y 49 de la Ley General de Contabilidad Gubernamental, los entes públicos deberán acompañar notas a los estados financieros cuyos rubros así lo requieran teniendo presente los postulados de revelación suficiente e importancia relativa con la finalidad, que la información sea de mayor utilidad para los usuarios.

A continuación se presentan los tres tipos de notas que acompañan a los estados, a saber:

- Notas de desglose;
- Notas de memoria (cuentas de orden), y
- Notas de gestión administrativas.

6.1) Notas de Gestión

6.1.1) Información contable

1. Notas al Estado de Situación Financiera

Activo

Efectivo y Equivalentes

1. El saldo en bancos corresponde a cuentas corrientes productivas con disponibilidad plena, con objeto de atender las necesidades inmediatas de las actividades propias del H. Ayuntamiento. Queda pendiente de analizar las cuentas bancarias de ejercicios anteriores para su cancelación, quedando los saldos por inactivación como a continuación se detalla:

Efectivo y Equivalentes		\$210,449,396.29
Efectivo		\$14,500.00
Caja General	0.00	
Fondos Fijo de Caja	14,500.00	
Bancos/Tesorería		\$195,949,896.29
Banco	4,879,849.40	
BBVA Bancomer	4,187,825.60	
Banco	193,339,544.75	
HSBC	34,445.33	
Cardinal	0.00	
Interacciones	0.00	
BANSI	0.00	
Inversiones Temporales (Hasta 3 meses)		\$96,058,091.69
BANORTE CTA. \$538913989 INGRESOS PROPIOS	90,429,245.73	
\$0.00	0.00	
BANORTE CTA. \$503607879 HIDROCARBUROS TERRESTRES 2022	546,170.16	

BANORTE CTA 0669907007 HIDROCARBUROS MARITIMOS 2022	3,647,242.81
BANORTE CTA 0607396305 PARTICIPACIONES FEDERALES 2023	0.00
BANORTE CTA 0507058176 FORTAMUN 2023	0.00
BANORTE CTA 0607396389 HIDROCARBUROS MARIT 2023	11,297,895.88
BANORTE 0607356312 FIMSDP 2023	0.00
BANORTE CTA 0507058435 HIDROCARBUROS TERR 2023	3,740,763.83
BANORTE CTA 0607748137 FEIEP 2023	6,814,590.47
BANORTE Cta 05007748021, FEIEP FEDERAL 2023	1,882,520.43
Resto Cta 00088810176 Participaciones Federales	38,731,522.48

Derechos a recibir Efectivo y Equivalentes y Bienes o Servicios a Recibir

3. Representa el saldo pendiente de recuperar

Cuentas por Cobrar a Corto Plazo		38.00
Participaciones por Cobrar a Corto Plazo	0.00	
Convenios por Cobrar a Corto Plazo	0.00	
Convenios por Cobrar a Corto Plazo	0.00	
Otras Cuentas por Cobrar a Corto Plazo	0.00	
Deudores Diversos por Cobrar a Corto Plazo		530,144.51
Cuentos a Comprobar	530,144.51	
Responsabilidad de Funcionarios y Empleados	211,203.04	
Anticipos a Cuenta de Sueldos	65,000.16	

3. Representa el saldo pendiente de recuperar

Préstamos Otorgados a Corto Plazo al Sector Público		-
Sesplan Rano 036	0.00	
Sesplan Hidromarítimas 2015-2016	0.00	
Rano 033 (FISM)	0.00	
Sesplan Fortaleza B 2016	0.00	
Aportaciones por recibir FISM 2016	0.00	
Otros Derechos a Recibir Efectivo o Equivalentes a Corto Plazo		21,895.10
Subsidio al Empleo	21,895.10	

4. Representa el saldo de anticipos del presente Ejercicio

Derechos a Recibir Bienes o Servicios		21,196,298.01
Representa el saldo de anticipos del presente Ejercicio		
Anticipo a Proveedores por Adquisición de Bienes y Prestación de Servicios a Corto Plazo	0.00	
Anticipo a Proveedores por Adquisición de Bienes Inmuebles y Muebles a Corto Plazo	0.00	

Anéxos a Contratos por Obras Públicas a Corto Plazo

31,105,290.01

E- Inventarios 88.08

El Ayuntamiento no realiza ningún proceso de transformación razón por la cual no se maneja ningún tipo de inventario, ni se presentan saldos existentes.

E- Atmoción 88.08

El Ayuntamiento no maneja ningún tipo de inventario, razón por la cual no se presenta saldos, la compra de bienes y servicios se contabilizan afectando las partidas de gastos correspondientes, afectando el resultado del periodo de manera directa.

Atmoción de Materiales y Suministros de Consumo

Combustibles, Lubricantes y Aditivos

0.00

Vestuario, Blancos, Prendas de Protección y Artículos

0.00

Deportivos

Otros Activos Circulantes

F- Este saldo representa el depósito en garantía pagado por la renta de inversiones

Valores en Garantía 53.68

Valores en Garantía

0.00

Este H. Ayuntamiento no cuenta con valores tomados en garantía al presente mes.

Inversiones Financieras

G- Este saldo representa los saldos de los movimientos de los 3 Fideicomisos que se tienen para garantizar el pago de capital e intereses de los créditos de otorgados por BURSATELIZACIÓN, BANSI y la Coligación contratada con I.A. Tecnológico S.A. de C.V. (APP)

Fideicomisos, Mandatos y Contratos Análogos de Municipios 14,882,884.73

Fideicomisos, Mandatos y Contratos Análogos de Municipios

8,033,188.71

Fondo de Reserva de Tenencia (Bursateización)

8,033,188.71

Este importe corresponde a los descuentos de Fideicomisos Bursati F.198

Otros Fideicomisos, Mandatos y Contratos Análogos

6,808,987.99

BANSI

6,808,987.99

FINANCIAMIENTO APP

5,300.00

Derechos a Recibir Efectivo o Equivalentes a Largo Plazo 16,674,281.42

DEUDORES DIVERSOS A LARGO PLAZO

8.81

Responsabilidad de funcionarios y empleados

0.01

H- El saldo de las inversiones financieras, derivado de la contratación de Sociedades

Otros Derechos a Recibir Efectivo o Equivalentes a Largo Plazo 16,674,281.41

Fondo de Reserva de Otros Préstamos

Fondo de Reserva APP's

197,885.85

Fondo de Reserva de Otros Préstamos

3,103,245.04

BURSATILIZACIÓN	
Reserva Objetivo	6,363,210.00
Fondo Soporte	7,215,575.40
Excedente de Emisiones	104,331.74

13 - Bienes Muebles, Inmuebles e Intangibles

Las inversiones en inmuebles, maquinaria y equipo se presentan situadas a sus costos históricos de adquisición y construcción dentro del activo fijo, así como un gasto de inventario en el estado de ingresos y egresos y como un incremento en el patrimonio.

a.- Bienes Inmuebles

Al 31 de diciembre este rubro se integra:

Bienes Inmuebles, Infraestructura y Construcciones en Proceso	9638,718,478.17
Terrenos	
Terrenos Urbanos	490,430,973.00
Edificios no Habitacionales	
Otros Edificios no Habitacionales	138,047,000.00
Construcciones en Proceso en Bienes de Dominio Público	10,231,497.17
Construcciones en Proceso en Bienes Propios	0.00

B.- Bienes Muebles e Intangibles

Los Bienes Muebles y Activos Intangibles están representados por aquellos bienes que, de conformidad con la regla 8 del Acuerdo por el que se emiten las Reglas Específicas de Registro y Valoración del Patrimonio superen el costo señalado. Asimismo aquellos bienes muebles e intangibles cuyo costo es menor se registran contablemente como gasto del periodo y son sujetos a los controles correspondientes por parte de la unidad administrativa responsable del patrimonio municipal.

Al 31 de diciembre este rubro se integra:

Bienes Muebles:	884,811,844.18
Mobiliario y Equipo de Administración	
Muebles de Oficina y Estantería	1,008,733.28
Muebles, Excepto de Oficina y Estantería	48,045.07
Equipo de Computo y de Tecnologías de la Información	4,408,362.00
Otros Mobiliarios y Equipos de Administración	154,058.83
Mobiliario y Equipo Educativo y Recreativo	
Equipos y Aparatos Audiovisuales	0.00
Cámaras Fotográficas y de Video	666,881.54
Equipo e Instrumental Médico y de Laboratorio	
Equipo Médico y de Laboratorio	128,208.00
Vehículos y Equipo de Transporte	
Vehículos y Equipo Terrestre	38,533,487.38
Otros Equipos de Transporte	0.00
Equipo de Defensa y Seguridad	
Equipo de Defensa y Seguridad	8,380,350.00

Maqunaria, Otros Equipos y Herramientas

Maqunaria y Equipo Industrial	0.00
Maqunaria y Equipo de Construcción	7,874,449.47
Sistemas de Aire Acondicionado, Calefacción y de Refrigeración Industrial y Comercial	788,843.74
Equipo de Comunicación y Telecomunicación	2,839,994.00
Equipos de Generación Eléctrica, Aparatos y Accesorios Eléctricos	0.00
Herramientas y Máquinas-Herramienta	1,879,256.85
Otros Equipos	3,133,880.31

Colecciones, Obras de Arte y Objetos Valiosos:

Bienes Artísticos, Culturales y Científicos	10.00
---	-------

Activos Intangibles

\$0.00

Software	0.00
Licencias Informáticas e Intelectuales	0.00

11. Depreciación, Deterioro y Amortización Acumulada de Bienes

La cuenta Depreciación, Deterioro y Amortización Acumulada de Bienes, tiene un saldo de \$ 88,334,825.90, en cumplimiento a la Ley General de Contabilidad Gubernamental y las normativas emitidas por el CONAC.

Depreciación, Deterioro y Amortización Acumulada de Bienes

\$88,334,825.90

Depreciación Acumulada de Bienes Muebles	
Depreciación Acumulada de Mobiliario y Equipo de Administración	5,850,814.42
Depreciación Acumulada de Mobiliario y Equipo Educativo y Recreativo	3,490,749.17
Depreciación Acumulada de Equipo e Instrumental Médico y de Laboratorio	61,773.94
Depreciación acumulada de Vehículos y Equipo de Transporte	71,086,095.33
Depreciación Acumulada de Equipo de Defensa y Seguridad	63,135.73
Depreciación Acumulada de Maqunaria, Otros Equipos y Herramientas	17,816,857.31
Depreciación acumulada de Colecciones, Obras de Arte y Objetos Valiosos	4,600.00
Amortización Acumulada de Software	791,000.00

ACTIVO DIFERIDO

\$788,585.10

Depreciación acumulada de Colecciones, Obras de Arte y Objetos Valiosos	788,585.10
---	------------

Pasivo(2)**12. PASIVO CIRCULANTE****a.- Cuentas por Pagar a Corto Plazo**

Al 31 de diciembre de 2023, este rubro se integra como sigue, y cuyo vencimiento es menor a 90 días:

Cuentas por Pagar a Corto Plazo	\$28,943,293.28
Servicios Personales por Pagar a Corto Plazo	
Remuneraciones al Personal de Carácter Permanente por Pagar a Corto Plazo	77,812.88
Remuneraciones al Personal de Carácter Transitorio por Pagar a Corto Plazo	12,530.00
Remuneraciones Adicionales y Especiales por Pagar a Corto Plazo	0.00
Seguridad Social por Pagar a Corto Plazo	0.00
Otras Prestaciones Sociales y Económicas por Pagar a Corto Plazo	21,306.00
Proveedores por Pagar a Corto Plazo	
Materiales y Suministros por Pagar a Corto Plazo	26,033.37
Servicios Generales por Pagar a Corto Plazo	17,466,046.04
Bienes Muebles, Inmuebles e Intangibles por Pagar a Corto Plazo	0.00
Contratistas por Obras Públicas por Pagar a Corto Plazo	
Obras Públicas en Bienes de Dominio Público por Pagar a Corto Plazo	550,077.25
Participaciones y Aportaciones por Pagar a Corto Plazo	
Comercio por Pagar a Corto Plazo	54,755.20
Transferencias Otorgadas por Pagar a Corto Plazo	
Ayudas Sociales	10,546.01
Intereses, Comisiones y Otros Gastos de la Deuda Pública por Pagar a Corto Plazo	
Intereses, comisiones y otros gastos de la deuda pública	0.00
Retenciones y Contribuciones por Pagar a Corto Plazo	
Retenciones y Contribuciones Federales por Pagar a Corto Plazo	0.00
ISR Retención Sueldos y Salarios	6,468,571.73
ISR 10% sobre Honorarios	48,066.16
ISR 10% sobre Arrendamiento	3,360.44
IVA 10% Honorarios	2,613.28
IMSS Retiro, Cesantía y Vejez	0.00
Otras Retenciones y Contribuciones Federales por Pagar	698.87
ISR Régimen Simplificado de Confianza (RESICO)	20,183.08
IVA sobre arrendamiento	20,735.50
IVA por fletes	580.00
Retenciones y Contribuciones Estatales por Pagar a Corto Plazo	
ICE	315,534.89
3% ISERTF	0.00
5 al Milés	3,300.89
Otras Retenciones y Contribuciones por Pagar a Corto Plazo	
Patronal Afirmada	16,180.00

Cuentas Sincretadas	25,445.00
Fondo de Ahorro	823,452.49
Otras Retenciones y Contribuciones por Pagar a Corto Plazo	13,791.49
Devoluciones de la Ley de Ingresos por Pagar a Corto Plazo	1,417.60
Devoluciones de la Ley de Ingresos por Pagar a Corto Plazo	
Productos de Tipo Corriente	1,927.94
Participaciones y Aportaciones	0.00
Otras Cuentas por Pagar a Corto Plazo	
Otras Cuentas por Pagar a Corto Plazo	66,392.66
Financiamiento Interno Ordinario	0.00
Porción a Corto Plazo de la Deuda Pública a Largo Plazo	
Porción a DP de la Deuda Pública Interna Extraordinaria	0.00

PASIVO NO CIRCULANTE

13. Cuentas por Pagar a Largo Plazo

Al 31 de diciembre de 2023, este rubro se integra como sigue y los saldos corresponden a registros heredados de administraciones pasadas, razón por la cual se deben de depurar ya que en muchos de los casos los saldos son imprecisos o no se cuenta con el soporte para realizar el pago.

Cuentas por Pagar a Largo Plazo	551,199,563.39
Proveedores por Pagar a Largo Plazo	
Materiales y Suministros por Pagar a Largo Plazo	7,109,269.34
Servicios Generales por Pagar a Largo Plazo	44,030,163.95
Contratistas por Obras Públicas por Pagar a Largo Plazo	
Otra Pública en Bienes de Dominio Público por Pagar a Largo Plazo	0.00

14 Deuda pública. Se informa de las cuentas de los pasivos a Largo Plazo registrados como Deuda Pública, la concerniente a la Obligación Asociación Pública Privada (APP) con ML Technologies S.A. de C.V. siendo registrada en cuentas de orden.

Deuda Pública a Largo Plazo	5150,815,514.99
Títulos y Valores de la Deuda Pública Interna a Largo Plazo	
Títulos y Valores de la Deuda Pública Interna a Largo Plazo Extraordinario correspondiente al Crédito Bursatilización	40,868,878.99
Préstamos de la Deuda Pública Interna por Pagar a Largo Plazo	
Deuda Pública Interna por Pagar a Largo Plazo Extraordinario correspondiente al crédito Banai	109,756,636.00

Fondos y Bienes de Terceros en Garantía y/o Administración

El Municipio no cuenta con recursos y/o bienes propiedad de terceros recibidos en garantía.

Pasivos Bifurcados

El Municipio no cuenta con pasivos diferidos

Provisiones:

El Municipio no cuenta con reservas y/o provisiones

3. Notas al Estado de Actividades

INGRESOS Y OTROS BENEFICIOS

1. De los rubros de impuestos, contribuciones de mejoras, derechos, productos, aprovechamientos, participaciones y aportaciones, y transferencias, subsidios, otras ayudas y asignaciones, se informarán los montos totales de cada dato (dejar nivel del Clasificador por Rubro de Ingresos), así como de cualquier característica significativa.

INGRESOS Y OTROS BENEFICIOS		\$238,458,832.17
INGRESOS DE GESTIÓN		\$188,731,844.08

Impuestos	48,540,163.89
Contribuciones de Mejoras	6,898,497.59
Derechos	80,858,378.39
Productos	18,952,335.58
Aprovechamientos	12,074,197.83

2. Se informará, de manera agrupada, el tipo, monto y naturaleza de la cuenta de otros ingresos, asimismo se informará de sus características significativas.

PARTICIPACIONES, APORTACIONES, CONVENIOS, INCENTIVOS DERIVADOS DE LA COLABORACIÓN FISCAL, FONDOS DISTINTOS DE APORTACIONES, TRANSFERENCIAS, ASIGNACIONES, SUBSIDIOS, SUBVENCIONES, PENSIONES Y JUBILACIONES	\$71,288,371.98
--	------------------------

Participaciones, Aportaciones, Convenios, Incentivos Derivados de la Colaboración Fiscal y Fondos Distintos de Aportaciones

Participaciones Federales	472,218,878.88
Aportaciones Federales Ramo (2)	248,384,388.88

Comercio		8,898,282.83
Recursos ZOFEMAT	3,119,047.30	
Fondo ZOFEMAT	5,779,235.53	

Secretaría del Medio Ambiente y Recursos Naturales (SEMARNAT)

Trámites de Administración del Agua	180,323.00
-------------------------------------	------------

Fondos Distintos de Aportaciones

Fondo de Hidrocarburos Regiones Maritimas	12,277,734.37
Fondo de Hidrocarburos Regiones Terrestres	3,881,818.07

Incentivos Derivados de la Colaboración Fiscal	41,148.74
---	------------------

Multas Federales Administrativas no Fiscales	41,148.74
--	-----------

Transferencias, Asignaciones, Subsidios y Subvenciones, y Pensiones y Jubilaciones	30,808,363.30
---	----------------------

ISR Retenido o Estímulo Fiscal	0.89
Transferencias del Fondo Mexicano del Petróleo para la Estabilización y el Desarrollo	30,808,363.30

OTROS INGRESOS Y BENEFICIOS		2,420,896.14
Otros Ingresos y Beneficios Varios		
Diferencias de Cotizaciones a Favor en Valores Negociables		
Diferencias de Cotizaciones a Favor en Valores Negociables	2,420,896.14	

Gastos y Otras Pérdidas:

1. Se informa de manera agrupada las cuentas de gastos de Administración asociado al presente TBE.

GASTOS Y OTRAS PÉRDIDAS		\$774,781,444.78
8.1 GASTOS DE FUNCIONAMIENTO		\$23,776,687.26
Servicios Personales	388,344,308.21	
Materiales y Suministros	69,328,414.84	
Servicios Generales	201,285,973.21	
8.2 TRANSFERENCIAS, ASIGNACIONES, SUBSIDIOS Y OTRAS AYUDAS		29,125,111.87
Subsidios y Subvenciones	0.00	
Ayudas Sociales	28,820,891.07	
Pensiones y Jubilaciones	2,304,120.80	
8.3 PARTICIPACIONES Y APORTACIONES		388,819.73
Convenios	388,819.73	
8.4 INTERESES, COMISIONES Y OTROS GASTOS DE LA DEUDA PÚBLICA		29,762,814.26
Intereses de la Deuda Pública	20,342,083.91	
Gastos de la Deuda Pública	420,730.35	
8.5 OTROS GASTOS Y PÉRDIDAS EXTRAORDINARIAS		3,887,381.67
Estimaciones, Depreciaciones, Deterioros, Obsolescencia y Amortizaciones	0.00	
Otros Gastos	3,887,381.67	
8.6 INVERSIÓN PÚBLICA		\$1,895,823.78
Inversión Pública no Capitalizable	90,850,000.79	

3. Notas al Estado de Variación en la Hacienda Pública

1. Se informa, de manera agrupada, acerca de las modificaciones al patrimonio contribuido por tipo, naturaleza y monto.

HACIENDA PÚBLICA/PATRIMONIO CONTRIBUIDO		\$3,347,985.00
METD 2022		
Aportaciones	1,428,330.00	

Donaciones de Capital	1,822,885.04	
HACIENDA PÚBLICA/PATRIMONIO GENERADO NETO 2022		\$520,100,428.34
Resultados del Ejercicio (Ahorro/Desahorro)	157,373,354.84	
Resultados de Ejercicios Anteriores	304,735,385.01	
Revisión	121,352,430.13	
Rectificaciones de Resultados de Ejercicios Anteriores	-83,310,828.86	
TOTAL DE HACIENDA		\$523,498,424.53

2. Se informará, de manera agrupada, acerca del monto y procedencia de los recursos que modifican el patrimonio generado.

VARIACIONES DE LA HACIENDA PÚBLICA/PATRIMONIO GENERADO NETO 2022		\$123,833,262.49
Resultados del Ejercicio (Ahorro/Desahorro)	104,080,507.42	
Resultados de Ejercicios Anteriores	-48,915,179.27	
Revisión	4,250,064.26	
Rectificaciones de Resultados de Ejercicios Anteriores	0.00	
Cambios en la Hacienda Pública/Patrimonio Contribuido Neto 2022		\$9.88
Donaciones de Capital	0.00	
Saldo Neto en la Hacienda Pública/Patrimonio 2022		\$648,831,688.71

4. Notas al Estado de Flujos de Efectivo

Efectivo y equivalentes

1. El análisis de los saldos inicial y final que figuran en la última parte del Estado de Flujos de Efectivo en la cuenta de efectivo y equivalentes es como sigue:

EFECTIVO Y EQUIVALENTES			
Concepto	2021	2022	
Efectivo	14,500.00	14,500.00	
Bancos/Tesorería	112,374,744.99	69,436,181.20	
Bancos/Depositos y Ctes	0.00	0.00	
Inversiones Temporales (hasta 3 meses)	88,049,391.89	31,905,347.50	
Fondos con Afectación Específica	0.00	0.00	
Depósitos de Fondos de Tercera en Garantía y/o Administración	0.00	0.00	
Otros Efectivos y Equivalentes	0.00	0.00	
Total	210,449,398.28	114,448,038.70	

2. Detallar las adquisiciones de bienes muebles e inmuebles con su monto global y, en su caso, el porcentaje de estas adquisiciones fueron realizadas mediante subvenciones de capital del sector central. Adicionalmente, revelar el importe de los pagos que durante el periodo, se hicieron por la compra de los elementos citados.

Adquisiciones de Actividades de Inversión efectivamente pagadas		
Concepto	2021	2022

Bienes Inmuebles, Infraestructura y Construcciones en Proceso	838,715,470.17	611,528,425.07
Tenencia	440,430,873.00	474,931,445.00
Viviendas	0.00	0.00
Edificios no Habitacionales	130,047,000.00	136,103,000.00
Infraestructura	0.00	0.00
Construcciones en Proceso en Bienes de Dominio Público	10,231,487.17	551,950.07
Construcciones en Proceso en Bienes Propios	0.00	0.00
Otros Bienes Inmuebles	0.00	0.00
Bienes Muebles	84,011,844.19	84,011,895.97
Mobiliario y Equipo de Administración	5,681,191.00	3,935,531.01
Mobiliario y Equipo Educativo y Recreativo	895,897.54	942,990.10
Equipo e Instrumental Médico y de Laboratorio	130,300.00	140,400.00
Veículos y Equipo de Transporte	35,532,487.28	30,188,114.75
Equipo de Defensa y Seguridad	5,380,950.00	305,500.00
Máquinaria, Otros Equipos e Herramientas	10,285,494.37	16,885,580.11
Colecciones, Obras de Arte y Objetos Valiosos	10.00	20.00
Activos Biológicos	0.00	0.00
Otras Inversiones	0.00	0.00
Total	790,727,814.36	695,537,925.04

3. Conciliación de los Flujos de Efectivo Netos de las Actividades de Operación y la cuenta de Ahorro/Desahorro antes de Rubros Extraordinarios.

CONCILIACIÓN DE FLUJOS DE EFECTIVO NETOS		
Concepto	2021	2022
Resultados del Ejercicio Ahorro/Desahorro	154,830,377.42	157,373,364.85
Movimientos de partidas (o rubros) que no afectan al efectivo	88,134,826.98	88,844,815.80
Depreciación	87,543,525.90	897,563,525.90
Amortización	711,800.00	8761,000.00
Incrementos en las provisiones	0.00	\$0.00
Incremento en inversiones producido por revaluación	0.00	\$0.00
Ganancia/pérdida en venta de bienes inmuebles, muebles e intangibles	0.00	\$0.00
Incrementos en cuentas por cobrar	0.00	\$0.00
Flujo de Efectivo Netos de las Actividades de Operación	154,830,377.42	157,373,364.85

A. Conciliación entre los ingresos presupuestarios y contables, así como entre las egresos presupuestarios y los gastos contables

A.1 Conciliación entre los ingresos presupuestarios y contables

La conciliación se presentará atendiendo a lo dispuesto por el Acuerdo por el que se emite el formato de Conciliación entre los ingresos presupuestarios y contables, así como los egresos presupuestarios y los gastos contables.

MUNICIPIO DE TURPAN

Conciliación entre los Ingresos Presupuestarios y Contables
Correspondiente del 01 de Enero al 31 de Diciembre 2003

(Cifras en pesos)

1. Ingresos Presupuestarios	51,969,933,975.82
2. Más ingresos contables no presupuestarios	5,369,248.74
2.1 Ingresos Financieros	0.00
2.2 Incremento por Variación de Inventarios	0.00
2.3 Disminución del Exceso de Estimaciones por Pérdida o Detenimiento u Obsolescencia	0.00
2.4 Disminución del Exceso de Provisiones	0.00
2.5 Otros Ingresos y Beneficios Varios	3,430,906.74
2.6 Otros Ingresos Contables No Presupuestarios	2,944,342.00
3. Menos ingresos presupuestarios no contables	134,500,366.39
3.1 Aprovechamientos Patrimoniales	0.00
3.2 Ingresos Derivados de Financiamientos	0.00
3.3 Otros Ingresos Presupuestarios No Contables / Retenimientos	134,500,366.39
4. Ingresos Contables (4 = 1 + 2 - 3)	51,909,692,858.17

Conciliación entre los egresos presupuestarios y los gastos contables

MUNICIPIO DE TURPAN

Conciliación entre los Egresos Presupuestarios y los Gastos Contables
Correspondiente del 01 de Enero al 31 de Diciembre 2003

1. Total de egresos (presupuestarios)	5942,432,937.42
2. Menos egresos presupuestarios no contables	166,238,623.17
2.1 Materias Primas y Materiales de Producción y Comercialización	-
2.2 Materiales y Suministros	-
2.3 Mobiliario y Equipo de Administración	2,458,033.64
2.4 Mobiliario y Equipo Educativo y Recreativo	651,146.92
2.5 Equipo e Instrumental Médico y de Laboratorio	-
2.6 Vehículos y Equipo de Transporte	11,164,659.28
2.7 Equipo de Defensa y Seguridad	5,194,000.00
2.8 Maquinaria, Otros Equipos y Herramientas	1,812,468.13
2.9 Activos Biológicos	-
2.10 Bienes Inmuebles	-
2.11 Activos Intangibles	-
2.12 Obra Pública en Bienes de Dominio Público	100,530,137.89
2.13 Obra Pública en Bienes Propios	-
2.14 Acciones y Participaciones de Capital	-

2.16 Compra de Títulos y Valores	-
2.16 Concesión de Préstamos	-
2.17 Inversiones en Fideicomisos, Mandatos y Otros Análogos	-
2.18 Provisiones para Contingencias y Otras Excepciones Especiales	-
2.19 Amortización de la Deuda Pública	-
2.20 Adeudos de Ejercicios Fiscales Anteriores (ADEFAS)	20,497,007.09
2.21 Otros Egresos Presupuestarios No Contables	4,538,566.10
2.22 Títulos y Valores de la Deuda Pública Interna a Largo Plazo Extraordinaria	19,450,404.12
3. Más gastos contables no presupuestales	98,565,140.50
3.1 Estimaciones, Depreciaciones, Deterioros, Obsolescencia y Amortizaciones	-
3.2 Provisiones	-
3.3 Distribución de inventarios	-
3.4 Aumento por Insuficiencia de Estimaciones por Pérdida o Deterioro u Obsolescencia	-
3.5 Aumento por Insuficiencia de Provisiones	-
3.6 Otros Gastos	-
3.7 Otros Gastos Contables No Presupuestales	98,565,140.50
4. Total de Gasto Contable (4 = 1 + 2 + 3)	174,761,844.75

4.2) Notas de Manejo (Cuentas de Orden)

Las cuentas de orden se utilizan para registrar movimientos de valores que no afectan o modifican el Estado de Situación Financiera, sin embargo, su incorporación en libros es necesaria con fines de recordatorio contable, de control y en general sobre los aspectos administrativos, o bien para consignar sus derechos o responsabilidades contingentes que puedan, o no, presentarse en el futuro.

Las cuentas que se manejan para efectos de estas Notas son las siguientes:

1. Cuentas de Orden Contables

Valores

Se informa que este H. Ayuntamiento no tiene en custodia ningún instrumento de crédito recibido en garantía, razón por la cual no se informa saldo alguno.

Emisión de obligaciones

Se informa que este H. Ayuntamiento no emite ninguna clase o instrumento de obligaciones, razón por la cual no se informa saldo alguno.

Avales y garantías

Se informa que este H. Ayuntamiento no otorga aval o garantía alguna, razón por la cual no se presenta saldo alguno.

Juicios

El departamento de Jurídico reporto sucesos pasados cuya existencia debe ser confirmada solo por la concurrencia en el futuro que está fuera de control del Municipio de Tuxpan. Esta contingencia aquí revelada se reconoce en cuentas de orden, debido a que el reporte no puede ser cuantificado con la suficiente confiabilidad.

El monto total de juicios en proceso de resolución es de \$ 31,573,532.11 el cual se integra de la siguiente manera:

EXPEDIENTES CONTENCIOSO ADMINISTRATIVO CON SENTENCIA

	No. DE EXPEDIENT	ACTOR		MONTO
1	11/0000041	MIGUEL ANGEL GUTIERREZ CABRERA	TECA	\$154,712.00
2	11/0000741/01	IGNACIO CAMPOS CAMPOS	TECA	\$2,703,808.30
TOTAL				\$2,858,520.30

EXPEDIENTES LABORALES EN EJECUCION

Obligaciones (Sección de cabildo)

1	11/000000	BENITO RAMIREZ CASTELLANOS	TECA	\$1,600,415.00
2	11/000010	CARLOS ALBERTO HERRERA GARCIA	TECA	\$11,499.74
3	11/000001	CÉSAR AVALOS SAUCEDA Y OTROS	TECA	\$94,538.26
4	11/000010	ANA BLANCO BARRALES Y OTROS	TECA	\$28,153.58
5	11/000000	ANTONIO GABOR GONZALEZ		\$47,660.00
6	11/000000	MARINA HERNANDEZ JUAREZ Y ALMA ROSA RODRIGUEZ REYES	TECA	\$32,811.11
7	11/000001	MARINA MARTINEZ CRUZ Y CRISANTO REYES		\$19,567.06
8	11/000001	PATRICIO STANLET MENDOZA		\$4,064.10
9	11/000000	PAPEL JURADO CÁMERA CASTAÑ		\$3,888.10
10	11/000000	ANTONIO DEL ANGEL DEL ANGEL		\$978.32
11	11/000000	PENE ROSA ACOSTA		\$9,100.96
12	11/000000	ANA LAURA CARBALLO REYES		\$1,262.08
13	11/000000	ORLANDO SANTOS SÁENZ		\$34,653.47
14	11/000001	ROBERTO CRUZ GÓMEZ		\$108,004.35
15	11/000000	EDUARDO GARCÍA		\$226,396.88
16	11/000000	PABLO CRUZ REYES		\$5,556.37
17	11/000000	YONI ROSALES ISLEÑO		\$1,515,141.13
18	11/000001	ROSA PAOLA VILLALBA CASADOS		\$2,633,347.58
19	11/000001	JERRY FRANCISCO GONZÁLEZ		\$44,421.38
20	11/000000	RAÚL CABALLERO RODRIGUEZ		\$86,333.57
21	11/000000	OSCAR REGULAR SÁNCHEZ		\$18,439.55
22	11/000000	CARLOS ARIEL SANTIAGO CRUZ		\$6,884.36
23	11/000001	SAUL SUÁREZ CRUZ		\$2,349.36
24	11/000000	JOSE LUIS SANTIAGO		\$808,854.00
25	11/000000	ELISA HERNÁNDEZ MÉRINO		\$7,394.39
26	11/000000	HÉCTOR MANUEL MÉNDEZ ALLIARRA		\$1,492,897.89
27	11/000000	ALFONSO PREGO REGULAR		\$2,694,413.70
28	11/000000	RAÚL ACOSTA SACABAY (JURADO)		\$2,760,808.00
29	11/000000	RAFAEL YALCOI FLORES GARCÍA		\$54,768.75
30	11/000000	MARSA DEL ROSARIO GÓMEZ SÁNCHEZ		\$17,008.38
31	11/000000	ALBERTO RAMOS HERNÁNDEZ		\$4,758.34
32	11/000000	ALFONSO CUELLAR CRUZ		\$78,873.00
33	11/000000	ILLES ENRIQUE ALMIRANT UGANDO		\$25,880.75
34	11/000000	RAÚL CONTRA MALAÑA		\$40,402.80

15	15/10/2017	LIDIA CRISTINA BERNÉZ AGUILAR		285,725.00
16	15/10/2017	HERNÁNDEZ CORTÉS CASTÁN		89,710.00
17	15/10/2017	FABOLA SENTERO CASTÚ		511,400.00
			TOTAL DEMANDAS	886,835.00

DECLARACION DE BENEFICIARIOS

No.	TRABAJADOR NOMINADO	BENEFICIARIO	PERÍODO	MONTOS A LIQUIDAR
1	15/10/2017	LORENA RAIRI VELAZQUEZ CHAVEZ	01/02/2018	3179,895.12
2	15/10/2017	LUIS ROJAS RAMOS	01/01/2018	5099,685.00
3	15/10/2017	ROBERTO BENTEZ ALVAREZ	01/01/2018	8185,000.00
4	15/10/2017	HORTENCIA GAVIARRA VIVEROS	01/01/2017	3371,285.48
5	15/10/2017	SABINA JIMENEZ CLARTE	01/01/2017	5387,017.18
6	15/10/2017	ALFONSO DIAZ COBOS	01/01/2018	5366,827.38
7	15/10/2017	HORTENCIA GAVIARRA VIVEROS	01/01/2017-01/01/2018	5171,285.48
8	15/10/2017	DOÑA ALICIA ARGÜELLES	01/01/2018	5185,000.00
9	15/10/2017	PAULA CRISTINE CRUZ	01/01/2018	---
			TOTAL	52,296,480.08

EXPEDIENTES CIVILES

1	15/10/17	SERVICIOS FACTO, S.A DE C.V. SOPOM E N R.	CIVIL (REQ. 2°)	\$4,125,362.88
2	15/10/17	KYRON ARCHILATOR S.C.	CIVIL (REQ. 4°) AMARPA	\$1,100,000.00
3	02/01/18	JOSÉ ANTONIO BUSTINI PARRA	CIVIL (REQ. 2°)	\$1,365,400.00
4	04/01/18	LUIS GREGORIO (BAÑEZ) VARGAS (AUD. TÉCNICA DE OBRA PÚBLICA S.R. PISC. 2009	CIVIL (REQ. 3°)	\$2,752,008.00
5	04/01/18	C.F. ISRAEL NAVARRO HERRÁNDEZ AUD. FINANCIERA DE PISC. 2018	CIVIL (REQ. 2°)	5,500,000.00
6	04/01/18	ALAN SERVAURO SANTIAGO BARRAGAN	CIVIL (REQ. 2°)	\$124,791.18
			TOTAL	15,867,564.06

EXPEDIENTES MERCANTILES

AL FAVOR DE INTERÉS DEL P. MUNICIPAL A RAÍZ DE EL TELÉFONO			CONVENIMIENTOS
1	04/10/17	RESOLUCIONES Y PLATAFORMAS DE TOLUCA	\$10,185,182.04
		TOTAL	\$10,185,182.04

MONTOS TOTAL DE DEMANDAS EN PROCESO DE RESOLUCION

\$1,096,775,882.13

Institución Mediante Proyectos para Prestación de Servicios (PPS) y Similares.

Mediante decreto 272 publicado en la Gaceta Legislativa 40, de fecha 6 de mayo de 2017, se autorizó al H. Ayuntamiento de Tuxtepec, Veracruz a celebrar un contrato para la realización de una Asociación público-privada en la modalidad de concesión para llevar a cabo la modernización del alumbrado y aplicación de tecnologías inteligentes en servicios públicos.

Con fecha 31 de Agosto de 2017 el Municipio de Tuxtepec, celebró contrato de Asociación Público-Privada en su modalidad de concesión para el Alumbrado Público, con la empresa denominada M.L. TECHNOLOGIES SA DE CV para el proyecto de modernización y aplicación de tecnologías inteligentes en servicios públicos en el Municipio de Tuxtepec.

El saldo de esta obligación al 31 de diciembre es de \$139,000 (\$39.70) el cual se integro de la siguiente manera:

ACREEDOR	MONTO ORIGINAL DE LA OBLIGACION	MONTO DE LA OBLIGACION AL 31 DE DIC. 2003
TEL. TECNOLOGIAS SA DE CV	\$215,817,041.70	\$130,890,626.70

Bienes Condonados o en Condato

El Monto de Bienes recibidos en condato al 31 de diciembre es de: \$2,895,772.44 y se integra de la siguiente manera:

BENEFICIARIO EN CONDATO	CONDONANTE	MONTO
CAMIONETA CHEVROLET SILVERADO	GOBIERNO DE VERACRUZ	\$735,807.00
CAMION PIPA INTERNACIONAL	GOBIERNO DE VERACRUZ	\$1,159,965.44
		\$2,895,772.44

1.- Cuentas de Orden Presupuestarias

Se registran los movimientos contables en cuentas de orden las cuales se reflejan en la balanza de comprobación, específicamente en las cuentas 8000, en las cuales se encuentran las modificaciones al presupuesto de Ingresos y Egresos 2003.

a.- Cuentas de Ingresos

Cuentas de Orden Presupuestarias de Ingresos al mes	
Concepto	3023
Ley de Ingresos Estimada	780,290,387.34
Ley de Ingresos por Ejecutar	6,008,882.38
Modificaciones a la Ley de Ingresos Estimada	288,872,336.87
Ley de Ingresos Devengada	1,048,883,871.82
Ley de Ingresos Recaudada	1,048,883,871.82

b.- Cuentas de Egresos

Cuentas de Orden Presupuestarias de Egresos al mes	
Concepto	3023
Presupuesto de Egresos Aprobado	780,290,387.34
Presupuesto de Egresos por Ejecutar	83,822,978.48
	288,872,336.87
Modificaciones al Presupuesto de Egresos Aprobado	
Presupuesto de Egresos Comprometido	852,140,054.75
Presupuesto de Egresos Devengado	842,432,837.40
Presupuesto de Egresos Ejecutado	828,238,227.12
Presupuesto de Egresos Pagado	828,238,227.12

1.2) Notas de Gestión Administrativa

1. Introducción

Los Estados Financieros de los entes públicos, proveen de información financiera a los principales usuarios de la misma, al Congreso y a los ciudadanos.

El objetivo del presente documento es la revelación del contexto y de los aspectos económicos-financieros más relevantes que influyeron en las decisiones del periodo, y que deberán ser considerados en la elaboración de los estados financieros para la mayor comprensión de los mismos y sus particularidades.

De esta manera, se informa y explica la respuesta del gobierno a las condiciones relacionadas con la información financiera de cada período de gestión, además, de exponer aquellas políticas que podrían afectar la toma de decisiones en períodos posteriores.

2. Panorama Económico y Financiero

El Municipio de Tuxpan cuenta con actividades económicas tanto Comercio y servicios, siendo la primera el de ellos el más proporcionalmente en su contribución económica. El clima de establecimientos derivados de la pandemia por el virus SARS-COV-2 ha generado una baja económica en los últimos años, por lo que a la fecha el crecimiento de este ha sido progresivo siendo un punto focal la reactivación del turismo.

A pesar de lo anterior se ha logrado mantener unas finanzas públicas sanas, aplicando criterios de racionalidad, seriedad y disciplina en la administración de los recursos, además se implementaron estrategias para cumplir con todos los compromisos y obligaciones del Municipio en beneficio de la ciudadanía y en la contratación de nuevos empréstitos tanto a corto como largo plazo.

3. Autorización e Historia

En la época colonial el territorio que hoy ocupa Tuxpan y su región circundante, forman parte de la provincia de Pánuco y así fue durante un tiempo.

Años después, siendo en 1853 cuando Santa Ana fungió como presidente de la República Mexicana, decidió decretar la integración de Tuxpan al estado de Veracruz y así continúa siendo hasta el día de hoy.

Este cambio trajo grandes beneficios en Tuxpan porque permitió un mayor crecimiento que para esa entonces era necesario, siendo hasta el año de 1881 cuando finalmente adquirió la categoría de Ciudad, movimiento que contribuyó en la mejora de muchos aspectos pero principalmente en el económico, social, cultural y político, al haber más oportunidades para sus habitantes.

El Decreto del 8 de junio de 1935 estableció la denominación de la ciudad Tuxpan de Rodríguez Cano, nombre completo de este lugar pero la mayoría de las personas aún lo nombran como "Tuxpan".

Los diversos cambios que se fueron dando en el territorio tuxpanero hicieron que este lugar pudiera formar parte de los más importantes en el estado de Veracruz. Su crecimiento ha sido constante y esto se debe gracias a sus habitantes, gobierno municipal y estatal, así como al hecho de contar en la realización de diversas actividades preponderantes como la agricultura, pesca, ganadería y el comercio lo que incluye la actividad portuaria, siendo un punto elemental el hecho de que su ubicación estratégica con la cercanía con la ciudad de México, en cuestión de puerto. Esto también incluye la promoción turística que se ha hecho, en donde las zonas de playa son las principales que atraen al turismo local, nacional e internacional. Es así como Tuxpan ha ido avanzando en muchos aspectos hasta llegar a lo que a hoy en día y continúa escribiendo su propia historia.

Con base en la Constitución Política de los Estados Unidos Mexicanos, el Ayuntamiento de Tuxpan del Estado de Veracruz, forma parte de la división territorial y organización política y administrativa del Estado, su territorio está constituido por la cabecera municipal, ranchos, congregaciones y rancherías.

Asimismo, el Ayuntamiento cuenta con autonomía propia por lo que es administrado libremente y gobernado por una administración elegida por el voto popular directo mediante el sistema de mayoría relativa y bajo el principio de representación proporcional. La duración de sus miembros es de cuatro años, por lo que los miembros de la actual Administración que entraron en funciones el 1° de enero de 2022, permanecerán hasta el 31 de Diciembre del año 2025.

Las bases para su organización y funcionamiento están dispuestas en la Ley Orgánica del municipio Libre vigente.

4. Organización y Objeto Social

Se informará sobre:

a) Objeto social

El objetivo principal del Ayuntamiento de Tupan es realizar actividades del sector público, que realice en forma directa, regular y continua, para satisfacer demandas de la sociedad de índole general, atendiendo a las personas en sus diferentes esferas jurídicas, a través de las Funciones de gobierno, Desarrollo social y Desarrollo Económico.

b) Principal actividad

El municipio tiene a su cargo las prestador de servicios públicos siguientes:

1. Agua potable, drenaje, alcantarillado, tratamiento y disposición de sus aguas residuales
2. Alumbrado público
3. Limpia, recolección, traslado, tratamiento y disposición final de residuos
4. Mercados
5. Panteones
6. Riego
7. Calles, parques y jardines y su equipamiento
8. Seguridad pública, en los términos del artículo 21 de esta Constitución, policía preventiva
9. Los demás que las Legislaturas locales determinen según las condiciones territoriales y socio-económicas de los Municipios, así como su capacidad administrativa y financiera.

c) Ejercicio Fiscal

Los resultados se miden por ejercicios Contables comprendidos del día de Enero al 31 de Diciembre del año calendario.

El periodo contable facilita el proceso de diagnóstico y análisis de los resultados económicos porque permite el estudio de su comportamiento. Las operaciones económicas, así como los efectos de ellas derivados, se contabilizan de forma tal que se vinculan con el periodo económico en que ocurren, a efecto que la información contable determine con claridad el resultado de cada ejercicio económico.

En este sentido y con la finalidad de dar a conocer los resultados sobre las operaciones y la situación financiera del ente público, es necesario dividir el tiempo anualizado en periodos uniformes que permitan la comparación. En lo que se refiere a la contabilidad gubernamental, dicho periodo relativo es de un año calendario, que comprende a partir del 1 de enero hasta el 31 de diciembre 2021, y está directamente relacionado con la ejecución de la Ley de Ingresos y el ejercicio del Presupuesto de Egresos.

Los Estados Financieros básicos se han preparado considerando, en lo concerniente, el acuerdo de la Legislatura del H. Congreso del Estado.

El Estado de actividades, en lo concerniente al reconocimiento del ingreso se prepara sobre la base de flujo de efectivo, y para los egresos base del devengo.

El Estado de Flujo de Efectivo reconoce los ingresos recibidos y los egresos realizados, que al cierre del presente mes han sido liquidados efectivamente así como los demás movimientos en cuentas de balance que afectan la disponibilidad.

Los registros contables se registran en el sistema SIMAYEP.

d) Régimen jurídico

El Municipio está investido de personalidad jurídica y maneja su patrimonio conforme a la ley.

Los ayuntamientos tendrán facultades para aprobar, de acuerdo con las leyes en materia municipal que deberán expedir las legislaturas de los estados, los bandos de policía y gobierno, los reglamentos, circulares y disposiciones administrativas de observancia general dentro de sus respectivas jurisdicciones, que organicen la administración pública municipal, regulen las materias, procedimientos, funciones y servicios públicos de su competencia y aseguren la participación ciudadana y vecinal.

Entre los principales ordenamientos legales que rigen y norman las funciones administrativas del Estado se encuentran:

Normatividad Federal

Constitución Política de los Estados Unidos Mexicanos.

Ley de Adquisiciones, Arrendamientos y Servicios del Sector Público.

□ Ley de Coordinación Fiscal.

□ Ley de Disciplina Financiera de las Entidades Federativas y los Municipios.

Ley de Fiscalización y Rendición de Cuentas de la Federación.

Ley General de Responsabilidades Administrativas

Ley de Ingresos de la Federación.

Ley de Obras Públicas y Servicios Relacionados con las Mismas.

□ Ley Federal de Presupuestos y Responsabilidad Hacendaria.

□ Ley General de Contabilidad Gubernamental.

□ Ley General de Transparencia y Acceso a la Información Pública.

Normatividad Estatal y Municipal

Constitución Política del Estado de Veracruz de Ignacio de la Llave

Ley de Adquisiciones, Arrendamientos, Administración y Enajenación de Bienes Muebles del Estado de Veracruz de Ignacio de la Llave

Ley de Coordinación Fiscal para el Estado y los Municipios de Veracruz de Ignacio de la Llave.

□ Ley de Fiscalización Superior y Rendición de Cuentas para el Estado de Veracruz de Ignacio de la Llave.

Ley de Ingresos del Gobierno del Estado de Veracruz de Ignacio de la Llave

□ Ley de Obras Públicas y Servicios Relacionados con Ellos del Estado de Veracruz de Ignacio de la Llave.

□ Ley de Planeación del Estado de Veracruz de Ignacio de la Llave.

Ley de Responsabilidades Administrativas para el Estado de Veracruz de Ignacio de la Llave.

□ Ley de Transparencia y Acceso a la Información Pública para el Estado de Veracruz de Ignacio de la Llave.

Ley Orgánica del Municipio Libre.

Código Hacendario Municipal para el Estado de Veracruz de Ignacio de la Llave

e) Consideraciones fiscales del ente:

Considerando el esquema de tributación bajo la figura de contribuyente clasificado como persona moral con fines no lucrativos, las leyes fiscales vigentes determinan las características y consideraciones impositivas aplicables, manteniendo los registros vigentes ante el Servicio de Administración Tributaria, Instituto Mexicano del Seguro Social, Secretaría de Finanzas y Planeación e Instituto de Pensiones del Estado.

Entre las principales obligaciones de tipo fiscal se encuentran:

- Presentar la declaración y pago provisional mensual de las retenciones de Impuesto Sobre la Renta (ISR por sueldos y salarios)
- Presentar la declaración y pago provisional mensual de las retenciones de Impuesto Sobre la Renta (ISR por las retenciones realizadas por servicios profesionales)

- Presentar la declaración y pago provisional mensual de las retenciones de Impuesto Sobre la Renta (ISR por la renta de bienes inmuebles)
- Presentar Declaración Mensual del Impuesto sobre Errogaciones al trabajo remunerado (3%) y (15%) Para el Fomento a la Educación.
- Realizar el pago mensual de la Cuotas-obrero Patronales al Instituto Mexicano del Seguro Social
- Realizar el pago mensual de Cuotas y Aportaciones al Instituto de Pensiones del Estado.
- Realizar el pago mensual del 5 al Millar de Retenciones a Contratistas al IRPIS y SEPPLAN

5) Estructura organizacional básica

El Municipio es gobernado por un Ayuntamiento de elección popular, libre, directa y secreta, de acuerdo a los principios de mayoría relativa y de representación proporcional, en los términos que señala el Código Electoral del Estado.

Además entre sus facultades de conformidad con la Ley Orgánica del Municipio Libre, el municipio cuenta con una estructura organizacional básica a efectos de cumplir con los fines y objetivos de la Administración Municipal, conforme al siguiente esquema:

Cabildo

Presidencia
Sindicatura
Regidurías

Presidencia

Secretaría del Ayuntamiento
Contraloría
Instituto Municipal de la Mujer
Oficina Inopor
Secretaría Particular
Secretaría Técnica
Registro Civil
Comunicación Social
Unidad de Acceso a la Información
Servicios Públicos
Dirección General del Deporte, Juventud, Recreación y Unidad Deportiva
Relaciones Exteriores

Desarrollo Económico

Desarrollo Agropecuario, Forestal y Pesca
Turismo
Desarrollo Económico

Desarrollo Social

D.F. Municipal
Dirección de Salud
Desarrollo Social
Educación, Cultura, Bibliotecas

Obras Públicas

Obras Públicas
Catastro
Ramo OSB
Ecología

Seguridad Pública

	Policía
	Bomberos
	Trámite y Validad
	Protección Civil
Tesorería	
	Adquisiciones
	Comercio
	Ingresos
	Egresos
	Contabilidad

g) Fideicomisos, mandatos y analogos de los cuales se fideicomisante o fiduciario

El Municipio de Tuzpan forma parte de 2 Fideicomisos

g1) El 18 de diciembre de 2013, el Municipio de Tuzpan y Banaf firmaron el contrato del Fideicomiso Mexicano de Garantía y Fuente de Pago No. F/2013-8. Lo anterior al amparo del Acta de Cabildo No. 37, celebrada el 12 de junio de 2016, donde con base en los artículos 23, 25 y 26 de la Ley de Disciplina Financiera de las Entidades Federativas y los Municipios, se autorizó al Municipio el refinanciamiento total de cuatro créditos contratados con Interacciones, cuyo monto en conjunto sumaban la cantidad de \$51.73.9m.

g2) De fecha 11 de mayo del 2008 el Congreso del Estado aprobó mediante decreto 255, la Constitución de un Fideicomiso Bursátil con Deutsche Bank y la afectación al mismo de los Ingresos Municipales del Impuesto sobre Tenencia o Uso de Vehículos con el objetivo de obtener recursos adicionales que aseguren el cumplimiento de las metas de crecimiento y desarrollo planteadas en los distintos planes de desarrollo Municipal.

5. Bases de Preparación de los Estados Financieros

Se informa sobre:

a) Con fundamento en los artículos 1 y cuarto transitorio de la Ley General de Contabilidad Gubernamental, el Municipio de Tuzpan adoptó en sesión extraordinaria de Cabildo de fecha 24 de octubre de 2011 que la información financiera del Municipio de Tuzpan se prepare y emita conforme a los lineamientos básicos de Contabilidad Gubernamental: "Normas y Metodología para la emisión de información financiera y la Estructura para los Estados Financieros Básicos y Características de las Notas"; Principales Reglas de Registro y Valuación del Patrimonio (Elementos Generales); Reglas Específicas del Registro y Valuación del Patrimonio; Norma en Materia de Consolidación de Estados Financieros y demás Información Contable; Criterios para la elaboración y presentación homogénea de la información financiera y de los formatos a que hace referencia la Ley de Disciplina Financiera de las Entidades Federativas y los Municipios, todos ellos emitidos por el Consejo Nacional de Armonización Contable (CONAC), así como lo dispuesto por el Código Financiero para el Estado de Veracruz de Ignacio de la Llave.

b) Con fundamento en las fracciones XIII y XVII del artículo 3 de la Ley General de Contabilidad Gubernamental, el CONAC puede realizar ajustes a los plazos para la amortización progresiva del sistema y la adopción de las disposiciones emitidas por el Consejo.

C) **Principios básicos de la Contabilidad Gubernamental:** Los registros presupuestales y patrimoniales son registrados en un sistema contable (SIGMAVER) que cumple con los postulados básicos de contabilidad gubernamental, adoptados como los elementos fundamentales que configuran el Sistema de Contabilidad Gubernamental, teniendo incidencias en la identificación, el análisis, la interpretación, la captación el procesamiento y el reconocimiento de las transformaciones, transacciones y otros eventos que afectan al Municipio de Tuzcapán, Ver., el sistema tiene las siguientes características:

I. Facilita la toma de decisiones con información veraz, oportuna y confiable, tendiente a optimizar el manejo de los recursos.

II. Es único, uniforme e integrador.

III. Automatiza la integración de la operación contable con el ejercicio presupuestario.

IV. Información Contable Tomo I – Poder Ejecutivo Consolidado 99

IV. Considera la base acumulativa (debe y haber) en el registro de las transacciones.

V. Registra de manera automática y, por única vez, los momentos contables correspondientes.

VI. Procede a la interrelación automática de los clasificadores presupuestales, la lista de cuentas y el catálogo de bienes.

VII. Ejecuta el registro de las etapas del presupuesto, en las cuentas contables.

VIII. Refleja un registro congruente y ordenado de cada operación que genera derechos y obligaciones derivados de la gestión económico-financiera del ente público.

IX. Facilita el registro y control de los inventarios de los bienes muebles e inmuebles.

X. Genera, en tiempo real, estados financieros, de ejecución presupuestaria y otra información que coadyuva a la toma de decisiones, transparencia, programación con base en resultados, evaluación y rendición de cuentas.

XI. Considera cuentas de orden, para el registro del ingreso y el egreso, a fin de proporcionar información presupuestaria que permita evaluar los resultados obtenidos respecto de los presupuestos autorizados;

XII. Se estableció considerando que el periodo de vida del ente público es indefinido.

d) **Suplementarios:** se consideran diversas disposiciones del Código Hacienda Municipal para el Estado de Veracruz de Ignacio de la Llave y Lineamientos emitidos por el H. Congreso del estado.

e) El municipio de Tuzcapán, ha adoptado desde el ejercicio 2017 y al respecto a los principios de Contabilidad gubernamental y a las demás entidades por el CONAC el registro de sus operaciones en base a los debe y haber.

6. Políticas de Contabilidad Significativas

A continuación se resumen las políticas de contabilidad más significativas, incluyendo los conceptos, métodos y criterios relativos aplicables:

a) Los valores de inmediata realización se registran a su costo de adquisición. El Efectivo y Equivalentes se integra por valores realizables representados por depósitos bancarios disponibles a la vista de alta liquidez que son fácilmente convertibles en efectivo y que están sujetos a un riesgo poco significativo de cambio de valor, que se registran a su valor nominal. Los intereses ganados se registran en cuentas de resultados conforme se devengan, no se reconocen los efectos inflacionarios.

b) No se tienen operaciones con el extranjero.

c) No se realizaron operaciones por inversiones en acciones en compañías subsidiarias ni de ningún tipo.

d) No se maneja ningún tipo de almacén y en consecuencia ningún costo o método de valoración de inventarios.

e) No se tiene ni crean reservas de tipo actuarial durante el ejercicio.

f) No se tienen provisiones creadas al cierre de ejercicio.

g) El municipio no cuenta con reserva al cierre del ejercicio.

h) Cambios en políticas contables.

i) Las obras en proceso se registran en el grupo de Activo no Circulante, Subro de Bienes Inmuebles, Infraestructura y Construcciones en Proceso. El costo de la obra pública incluye, la propia.

La obra Capitalizable, cuando se concluye, se transfiere el saldo al activo no circulante que corresponda.

La obra de Dominio Público, al concluir la obra, se transfiere el saldo a los gastos del período, en el caso que corresponda al presupuesto del mismo ejercicio, por lo que se refiere a erogaciones de presupuesto de años anteriores se reconoce en el resultado de ejercicios anteriores para mostrar el resultado real de las operaciones del Municipio de Tuxpan, Ver. a una fecha determinada.

h2) El reconocimiento inicial de los bienes inmuebles es al valor catastral.

h3) El reconocimiento inicial de los bienes muebles se reconoce a valor de adquisición el cual incluye aranceles de importación y otros impuestos que no sean recuperables, la transportación, el almacenamiento y otros gastos directamente aplicables.

h4) Los bienes muebles cuyo costo unitario de adquisición sea igual o superior a 70 veces el valor diario de la UMAS, se registran contablemente como un aumento en el activo No circulante y se deberán identificar en el control administrativo para efecto de conciliación contable.

En el caso de los bienes muebles cuyo costo unitario de adquisición sea MENOR a 70 veces el valor diario de la UMAS, se registran contablemente como un aumento en el activo circulante y se reclasificó al gasto como Bienes Controlables los que no rebasan las 70 UMAS y también se deberán identificar en el control administrativo para efecto de conciliación contable así como la relación mensual de estos bienes los cuales cuentan con sus respectivo seguro.

h5) La depreciación se calcula con base en la "Tabla de vida útil estimada y porcentajes de depreciación", publicada en el Diario oficial de la federación el 15 de agosto de 2012 y se reconocerá al cierre de cada ejercicio fiscal. El valor de los activos al cierre del ejercicio 2023, corresponde al valor del avalúo realizado con corte al 29 de Diciembre de 2023 realizado por el maestro Emilio Manzanares y Vives con número de cédula 2962971

h6) Los bienes intangibles se reconocen en el activo sólo cuando sea probable que este desembolso vaya a permitir a dicho activo generar rendimientos económicos futuros y la amortización se calculará conforme a los contratos del software y licencias adquiridas.

h7) Se reconoce una provisión cuando existe una obligación presente (legal o asumida) resultante de un evento pasado a cargo del Municipio de Tuxpan, Ver., es probable que se presente la salida de recursos económicos como medio para liquidar dicha obligación y la obligación se puede estimar razonable.

h8) La deuda total contable todo tipo de financiamientos a corto plazo que incluya deuda bancaria, emisiones bursátiles y deuda no bancaria, así como las provisiones de cualquier tipo de gastos devengado.

h9) El ingreso devengado e ingreso recaudado se registran de forma simultánea al momento de percepción de recursos.

i) El municipio no realizó ninguna reclasificación durante el ejercicio

j) No se han realizado depuraciones de saldos durante el ejercicio, quedando pendiente de realizar las depuraciones de saldos de cuentas por pagar de administraciones anteriores.

f. Posición en moneda extranjera por riesgo cambiario

El municipio de Tuxpan no cuenta con recursos financieros en moneda extranjera siendo todos ellos presentados en pesos mexicanos.

6. Reporte Análisis del Activo

Las principales variaciones en el activo, son las siguientes:

Concepto	Variación del Periodo	
ACTIVO		
ACTIVO		
Efectivo y Equivalentes	Representa el saldo de los Recursos recibidos, recibidos y asignado en saldo del 1 de Enero a la fecha.	\$90,009,327.94
Derechos a Recibir Efectivo o Equivalentes	Representa el importe neto de traspases entre cuentas, Reintegros entre cuentas, importe de Gastos Sueltos a comerciar y compensaciones de gastos en el presente mes.	\$188,840.78
Derechos a Recibir Bienes o	Representa el saldo de Anticipos a (Proveedores, Prestadores y Contratistas) en el presente mes.	\$1,800,808.11
Abrascos	Representa la aplicación del A220 y Combustible del donativo otorgado por PEMEX en el ejercicio 2023.	\$0.00
Cifras Activas Circulantes	Representa el depósito en garantía del contrato de arrendamiento para el funcionamiento del Instituto Mexicano de la Mujer.	\$0.00
Inversiones Financieras a Largo Plazo	Representa el saldo de Fideicomisos de los créditos registrados como pago de Double Póliza (BURSATILIZACIÓN, BANSI Y APP) en el periodo de Enero a la fecha.	\$0,341,677.39
Derechos a Recibir Efectivo o Equivalentes a Largo Plazo	Representa el saldo del Registro de la aportación para la constitución del fondo de reserva.	\$000,574.88
Bienes Intangibles, Infraestructura y Contribuciones en Proceso	Representa el saldo de Obras en proceso 2023 que se están concluyendo con el pago finalizado del periodo de enero a la fecha.	\$25,129,041.10
Bienes Muebles	Representa el importe de los bienes adquiridos al presente mes.	\$10,000,048.23
Activos Intangibles	Representa el importe de Licencias del sistema de informática del programa de Recaudación.	\$0.00
Depreciación, Deterioro y Amortización Acumulada de Bienes	Representa el importe de Depreciaciones y Amortizaciones a los bienes que conforman el Patrimonio Municipal al 31 de Diciembre 2023.	\$0.00
Activos Diferidos	Representa el importe de Estudios, Formulación y Evaluación de Proyectos.	\$788,668.10
ACTIVO		\$137,369,814.87

8 Fideicomisos, Mandatos y Analogos

g1) El 28 de diciembre de 2018, el Municipio de Tuxpan y Sanal firmaron el contrato del fideicomiso irrevocable de Garantía y Fuente de Pago No. F/2018-8. Lo anterior al amparo del Acta de Cabildo No. 27, celebrada el 20 de junio de 2018, donde con base en los artículos 22, 23 y 28 de la Ley de Disciplina Financiera de las Entidades Federativas y los Municipios, se autorizó al Municipio el refinanciamiento total de cuatro créditos contratados con interacciones, cuyo monto en conjunto sumaban la cantidad de \$5173.9m.

g2) De fecha 11 de junio del 2008 el Congreso del Estado aprobó mediante decreto 268, la Constitución de un fideicomiso Bursatil con Deutsche Bank y la Afectación al Hincio de los ingresos Municipales del Impuesto sobre Tenencia a uso de vehículos con el objetivo de obtener recursos adicionales que apoyen el cumplimiento de las metas de crecimiento y desarrollo planteadas en los distintos planes de desarrollo Municipal.

19. Reporte de la Recaudación

Categoría	2021	2022
INGRESOS Y OTROS BENEFICIOS		
INGRESOS DE GESTIÓN	\$168,731,564.08	\$133,388,768.88
Impuestos	48,640,183.00	47,388,071.88
Cuotas y Aportaciones de Seguridad Social	-	-
Contribuciones de Mejoras	6,028,467.59	-
Derechos	80,058,379.30	88,878,888.84
Productos	18,992,336.58	7,389,047.88
Aprovechamientos	12,074,167.61	11,822,889.48
Ingresos por Venta de Bienes y Prestación de Servicios	-	-
Ingresos no comprendidos en las fracciones de la ley de Ingresos causados en ejercicios fiscales anteriores pendientes de liquidar o pago	-	-
PARTICIPACIONES, APORTACIONES, CONVENIOS, INCENTIVOS DERIVADOS DE LA COLABORACIÓN FISCAL, FONDOS DISTINTOS DE APORTACIONES, TRANSFERENCIAS, ASIGNACIONES, SUBSIDIOS Y SUBVENCIÓNES, PENSIONES Y JUBILACIONES	\$771,298,371.88	\$688,848,638.88
Participaciones, Aportaciones, Convenios, Incentivos Derivados de la Colaboración Fiscal y Fondos Distintos de Aportaciones	740,472,008.63	621,407,408.38
Transferencias, Asignaciones, Subsidios y Subvenciones, y Pensiones y Jubilaciones	30,826,363.25	28,441,230.48
OTROS INGRESOS Y BENEFICIOS	2,420,906.14	3,011,061.88
Ingresos Financieros	-	-
Incremento por Variación de Inventarios	-	-
Disminución del Exceso de Estimaciones por Pérdida o Deterioro u Obsolescencia	-	-
Disminución del Exceso de Provisiones	-	-
Otros Ingresos y Beneficios Varios	2,420,906.14	3,011,061.88
Total de Ingresos y Otros Beneficios	\$959,450,822.17	\$778,188,469.32

Ej. Proyección de la recaudación e ingresos en el mediano plazo:

Impuestos	Ley de Ingresos para el Ejercicio 2023
Impuestos	48,308,066.00
Contribuciones de mejoras	
Contribuciones de mejoras por Obras públicas	0.00

Demosnas	Derechos	84,757,899.14
Productos	Productos	3,290,892.83
Apropiamientos	Apropiamientos	10,509,528.47
Otros Ingresos	Otros Ingresos	1,870,888.83

PARTICIPACIONES, APORTACIONES, CONVENIOS, INCENTIVOS DERIVADOS DE LA COLABORACIÓN FISCAL, FONDOS DISTINTOS DE APORTACIONES, TRANSFERENCIAS, ASIGNACIONES, SUBSIDIOS Y SUBVENCIÓNES, PENSIONES Y JUBILACIONES

	Participaciones, Aportaciones y Convenios	632,341,798.28
Transferencias, Asignaciones, Subsidios y Subvenciones, y Pensiones y Jubilaciones	ISR Retenido a Estímulo Fiscal	38,238,245.68

Ingresos derivados de Financiamiento	0.00
Total de Ingresos ordinarios	\$ 786,599,397.34

II. Información sobre la deuda y el reporte analítico de la deuda

El Municipio tiene contratados 2 créditos a largo plazo de acuerdo a los sig:

La Deuda Total del Municipio asciende a \$201,815,078.27 y está conformada por cuatro créditos estructurados de largo plazo con Banrí, así como por la parte correspondiente a Tuxpan por la Bursatilización de Papeles de los Municipios de Veracruz y Otros pasivos a largo plazo.

Es importante mencionar que, en 2018, el Municipio fue autorizado para refinanciar la Deuda Pública, con el propósito de mejorar las condiciones crediticias con las que contaba la Entidad. En este sentido, en diciembre de 2018, el Municipio celebró cuatro contratos con Banrí por un monto de hasta P\$166.3m en conjunto, mismos que fueron destinados al refinanciamiento de los créditos de largo plazo con Interacciones (Banorte). El vencimiento de los cuatro créditos con Banrí es en mayo de 2023. Asimismo, los créditos cuentan como fuente de pago los recursos correspondientes a una proporción del Fondo General de Participaciones (FGP) y del Fondo de Fomento Municipal (FFM).

II. ANALITICO DE LA DEUDA INTERNA A LARGO PLAZO

CREDITO	INSTITUCION DE CREDITO	2021	2022
BAIR (CREDITO BAIRO)	Banrí	108,714,638.08	137,181,013.00
Fideicomiso BURSATILIZACIÓN del IRS del ITL(A)	Deutsche Bank México, S.A.	48,818,876.88	60,680,171.89
Otros Pasivos	Diversos	53,199,563.29	27,949,893.28
Total de Deuda y Otros Pasivos		210,815,078.27	225,790,990.18

Relación de la Deuda e Ingresos Propios del Municipio de Tuxpan

concepto	al 31 de dic de 2021	al 31 de Dic de 2022
Ingresos de Libre disposición	537,665,903.95	541,739,563.96
Saldo de la Deuda Pública	108,812,513.81	137,190,990.18

12. Calificaciones Otorgadas

El municipio cuenta con las siguientes calificaciones:

HR Ratings asignó la calificación de HR BBB+ con Perspectiva Estable al Municipio de Tuzapán, Estado de Veracruz.

La asignación de la calificación obedece a los resultados financieros observados entre 2018 y 2021, así como a las proyecciones de las métricas de balance y endeudamiento. Durante este periodo, el Municipio reportó un superávit promedio en el Balance Primario (BP) equivalente al 16.8% de las Ingresos Totales (IT); donde destaca el crecimiento de la recóbilta a través de Ingresos Federales. En 2021, se observó una escalación del Gasto Corriente y un elevado nivel de Gasto de Inversión. Sin embargo, se mantuvo un resultado superavitario de 7.6%. Asimismo, la Deuda Bruta del Municipio ascendió a P\$171.5m, compuesta por cuatro créditos estructurados con Banaf y dos emisiones bonificadas. Debido al bajo nivel de liquidez observado al cierre del ejercicio, la cual fue utilizada para el pago de Pasivo Circulante (PC), la Deuda Neta (DN) ascendió a 52.4% de los Ingresos de Libre Disposición (ILD), mientras que el PC representó a 1.1%. Para los próximos años, se estima un superávit promedio en el BP de 1.2%, en línea con la tendencia creciente esperada en los ingresos. Como resultado del bajo nivel de liquidez registrado al cierre de 2021, proyectamos que el PC aumente a un promedio de 12.6% de los ILD entre 2022 y 2024, en tanto que la DN disminuirá a 21.4% de los ILD durante el mismo periodo.

Expectativas para Periodos Futuros

Balance Proyectados. HR Ratings proyecta para 2022 un superávit en el BP de 1.1% de los IT. En lo anterior, se espera que los ILD disminuyan, como resultado de una reducción de 5.0% en los Ingresos Federales. Se recibiría un monto inferior de Participaciones de ejercicios anteriores que en 2021, de acuerdo con lo observado al cierre tricontinental de marzo. Adicionalmente, se espera decrecimientos en el Gasto de Inversión y Gasto Corriente, que sucedería ante la implementación de un plan de contención del gasto. Para 2023 y 2024, se espera un regreso en las Participaciones y en el Gasto Total, por lo que se proyecta un superávit de 3.0% de los IT en el BP.

Desempeño de las métricas de deuda. Para el periodo 2022-2024, de acuerdo con el perfil de amortización vigente y un mayor pago de intereses proyectados, el SO ascenderá a un nivel promedio de 6.5% de los ILD. Por otro lado, se espera que la métrica de DN a ILD disminuya a 21.4% durante el mismo periodo, debido a que no se considera la adquisición de financiamiento adicional. Finalmente, en línea con los Balances Proyectados y el nivel de liquidez estimado, el PC ascenderá a un valor promedio de 21.6% de los ILD en los próximos años.

El presente reporte de calificación se enfoca en el análisis y evaluación de la información Financiera del Municipio de Tuzapán, Estado de Veracruz. El análisis incorpora la información de Cuenta Pública de 2018 a 2021, el ejercicio presupuestal a marzo de 2022, así como la Ley de Ingresos y el Presupuesto de Egresos 2022. Para más información sobre las calificaciones asignadas por HR Ratings se puede consultar nuestra página web: www.hrratings.com

HR Ratings asignó la calificación de HR A- [4] con Perspectiva Estable para el crédito refinanciado por el Municipio de Tuzapán con Banaf

La asignación de la calificación del crédito bancario estructurado refinanciado por el Municipio de Tuzapán con Banaf[4] es resultado del análisis de los flujos presentes y futuros asignados a la estructura como fuente de pago. Los flujos futuros fueron estimados por HR Ratings bajo un escenario base y escenarios de estrés. Basado en dicho análisis arrojó una Tasa Objetiva de Crédito (TOC) de 58.2%. De acuerdo con nuestras proyecciones de flujos durante la vigencia del crédito, el nivel de mayor solvencia sería el cierre de 2023, con una ratio de cobertura del servicio de la deuda (DSCR, por sus siglas en inglés) de 1.4 veces[4].

CAUICACION MOODYS MEXICO.

El perfil crediticio del Municipio de Tuzapán (BBB+ en estado) refleja resultados financieros y operativos en deterioro que han conllevado a una reducción en la liquidez, junto con niveles de deuda alta; pero decreciente. Tuzapán reportó una reducción importante en su liquidez en 2021 debido a un alto déficit financiero y a la liquidación de adeudos acumulados en ejercicios anteriores. Aunque se observa un resque en sus ingresos en 2022, esperamos una recuperación lenta en sus resultados operativos y financieros y que la liquidez de municipio seguirá baja. En caso de que no se recuperen los indicadores operativos y de liquidez, habrá presión a la baja en la calificación.

Perspectiva de la calificación

La perspectiva de las calificaciones del municipio de Texpan en estado y refleja la expectativa de que los balances operativos y financieros mejoren gradualmente durante 2022 y 2023, permitiendo al municipio establecer su posición de liquidez en un nivel en línea con sus pares nacionales.

Definición de las calificaciones asignadas

• **BBB- em.** Emisión o emisiones calificadas en BBB- em con una calidad crediticia promedio en comparación con otras entidades y transacciones locales.

A una Emisión o emisiones calificadas en Auras con una calidad crediticia por encima del promedio en comparación con otras entidades y transacciones locales.

Moodys's Local MA agrega los modificadores "+", "-" a cada categoría de calificación genérica que va de AA+ a CCC. El modificador "+" indica que la obligación se ubica en el extremo superior de su categoría de calificación genérica, ningún modificador indica una calificación media, y el modificador "-" indica una calificación en el extremo inferior de la categoría de calificación genérica.

CUADRO DE CALIFICACIONES

LINK DE FOLIO CANTON	FECHA	CALIFICADORA	CALIFICACION QUINCENARIA (NUMERICO)	CALIFICACION ESTRUCTURADA (LETRA)
180001 180002 180003 180004 180005 180006 180007 180008 180009 180010 180011 180012 180013 180014 180015 180016 180017 180018 180019 180020 180021 180022 180023 180024 180025 180026 180027 180028 180029 180030 180031 180032 180033 180034 180035 180036 180037 180038 180039 180040 180041 180042 180043 180044 180045 180046 180047 180048 180049 180050 180051 180052 180053 180054 180055 180056 180057 180058 180059 180060 180061 180062 180063 180064 180065 180066 180067 180068 180069 180070 180071 180072 180073 180074 180075 180076 180077 180078 180079 180080 180081 180082 180083 180084 180085 180086 180087 180088 180089 180090 180091 180092 180093 180094 180095 180096 180097 180098 180099 180100 180101 180102 180103 180104 180105 180106 180107 180108 180109 180110 180111 180112 180113 180114 180115 180116 180117 180118 180119 180120 180121 180122 180123 180124 180125 180126 180127 180128 180129 180130 180131 180132 180133 180134 180135 180136 180137 180138 180139 180140 180141 180142 180143 180144 180145 180146 180147 180148 180149 180150 180151 180152 180153 180154 180155 180156 180157 180158 180159 180160 180161 180162 180163 180164 180165 180166 180167 180168 180169 180170 180171 180172 180173 180174 180175 180176 180177 180178 180179 180180 180181 180182 180183 180184 180185 180186 180187 180188 180189 180190 180191 180192 180193 180194 180195 180196 180197 180198 180199 180200 180201 180202 180203 180204 180205 180206 180207 180208 180209 180210 180211 180212 180213 180214 180215 180216 180217 180218 180219 180220 180221 180222 180223 180224 180225 180226 180227 180228 180229 180230 180231 180232 180233 180234 180235 180236 180237 180238 180239 180240 180241 180242 180243 180244 180245 180246 180247 180248 180249 180250 180251 180252 180253 180254 180255 180256 180257 180258 180259 180260 180261 180262 180263 180264 180265 180266 180267 180268 180269 180270 180271 180272 180273 180274 180275 180276 180277 180278 180279 180280 180281 180282 180283 180284 180285 180286 180287 180288 180289 180290 180291 180292 180293 180294 180295 180296 180297 180298 180299 180300 180301 180302 180303 180304 180305 180306 180307 180308 180309 180310 180311 180312 180313 180314 180315 180316 180317 180318 180319 180320 180321 180322 180323 180324 180325 180326 180327 180328 180329 180330 180331 180332 180333 180334 180335 180336 180337 180338 180339 180340 180341 180342 180343 180344 180345 180346 180347 180348 180349 180350 180351 180352 180353 180354 180355 180356 180357 180358 180359 180360 180361 180362 180363 180364 180365 180366 180367 180368 180369 180370 180371 180372 180373 180374 180375 180376 180377 180378 180379 180380 180381 180382 180383 180384 180385 180386 180387 180388 180389 180390 180391 180392 180393 180394 180395 180396 180397 180398 180399 180400 180401 180402 180403 180404 180405 180406 180407 180408 180409 180410 180411 180412 180413 180414 180415 180416 180417 180418 180419 180420 180421 180422 180423 180424 180425 180426 180427 180428 180429 180430 180431 180432 180433 180434 180435 180436 180437 180438 180439 180440 180441 180442 180443 180444 180445 180446 180447 180448 180449 180450 180451 180452 180453 180454 180455 180456 180457 180458 180459 180460 180461 180462 180463 180464 180465 180466 180467 180468 180469 180470 180471 180472 180473 180474 180475 180476 180477 180478 180479 180480 180481 180482 180483 180484 180485 180486 180487 180488 180489 180490 180491 180492 180493 180494 180495 180496 180497 180498 180499 180500 180501 180502 180503 180504 180505 180506 180507 180508 180509 180510 180511 180512 180513 180514 180515 180516 180517 180518 180519 180520 180521 180522 180523 180524 180525 180526 180527 180528 180529 180530 180531 180532 180533 180534 180535 180536 180537 180538 180539 180540 180541 180542 180543 180544 180545 180546 180547 180548 180549 180550 180551 180552 180553 180554 180555 180556 180557 180558 180559 180560 180561 180562 180563 180564 180565 180566 180567 180568 180569 180570 180571 180572 180573 180574 180575 180576 180577 180578 180579 180580 180581 180582 180583 180584 180585 180586 180587 180588 180589 180590 180591 180592 180593 180594 180595 180596 180597 180598 180599 180600 180601 180602 180603 180604 180605 180606 180607 180608 180609 180610 180611 180612 180613 180614 180615 180616 180617 180618 180619 180620 180621 180622 180623 180624 180625 180626 180627 180628 180629 180630 180631 180632 180633 180634 180635 180636 180637 180638 180639 180640 180641 180642 180643 180644 180645 180646 180647 180648 180649 180650 180651 180652 180653 180654 180655 180656 180657 180658 180659 180660 180661 180662 180663 180664 180665 180666 180667 180668 180669 180670 180671 180672 180673 180674 180675 180676 180677 180678 180679 180680 180681 180682 180683 180684 180685 180686 180687 180688 180689 180690 180691 180692 180693 180694 180695 180696 180697 180698 180699 180700 180701 180702 180703 180704 180705 180706 180707 180708 180709 180710 180711 180712 180713 180714 180715 180716 180717 180718 180719 180720 180721 180722 180723 180724 180725 180726 180727 180728 180729 180730 180731 180732 180733 180734 180735 180736 180737 180738 180739 180740 180741 180742 180743 180744 180745 180746 180747 180748 180749 180750 180751 180752 180753 180754 180755 180756 180757 180758 180759 180760 180761 180762 180763 180764 180765 180766 180767 180768 180769 180770 180771 180772 180773 180774 180775 180776 180777 180778 180779 180780 180781 180782 180783 180784 180785 18				

14. Información por segmentos

El municipio de Tuxpan no emite información de fuentes segmentada

15. Fuentes posteriores al cierre

- a. Pago de pasivos a corto plazo
- b. Devolución de remanentes de recursos no ejercidos
- c. Depreciación de valores de pasivos a corto plazo y de pasivos contingentes

16. Partes relacionadas

El municipio de Tuxpan no realiza operaciones con partes relacionadas.

17. Responsabilidad sobre la presentación razonable de los Estados Financieros.

"Bajo protesta de decir verdad declaramos que los Estados Financieros y sus Notas son razonablemente correctos y son responsabilidad del emisor"



RICARDO CÁRDENAS
 LICENCIADO EN CONTABILIDAD
 SECRETARIO MUNICIPAL



C. LICENCIADO RICARDO CÁRDENAS AMADOR
 EL REGIDOR DE LA CIUDAD



Tuxpan
 GOBIERNO MUNICIPAL
TEHUACÁN
 REGIDURÍA SEXTA
 2022-2026



DEADY PAZ
 MTRAL. DE ASESORIA FISCAL
 LA SINDICA ÚNICA



LIC. VÍCTOR JOSÉ FLORES LÓPEZ
 TESORERO MUNICIPAL



Tuxpan
 GOBIERNO MUNICIPAL
TEHUACÁN
 REGIDURÍA SEXTA
 2022-2026

H. Congreso del Estado de Veracruz de Ignacio de la Llave
 LXVI Legislatura 2021 - 2024
 Secretaría de Finanzas
 H. Ayuntamiento de Tuxpan, Ver.
ESTADO ANALITICO DE LA DEUDA Y OTROS PASIVOS
 Del 01 de Enero al 31 de Diciembre de 2022



Descripción de los Pasivos	Moneda de Contabilización	Institución o País Afiliado	Saldo Inicial del Periodo	Saldo Final del Periodo
Deuda Pública				
Deuda Interna			\$	\$
Instituciones de Crédito			\$	\$
CREDITO CONFIDENCIAL			\$	\$
Títulos y Valores			\$	\$
Arrendamientos Financieros			\$	\$
Deuda Externa			\$	\$
Organismos Financieros Internacionales			\$	\$
Deuda Externa			\$	\$
Títulos y Valores			\$	\$
Arrendamientos Financieros			\$	\$
Deuda a Corto Plazo			\$	\$
Largo Plazo			\$	\$
Deuda Interna			187,207,194.00	188,076,014.00
Instituciones de Crédito			137,237,043.00	138,798,838.00
	PECOE	BANCO CREDITO CONFIDENCIAL	8,760,000.00	7,889,371.00
	PECOE	BANCO CREDITO CONFIDENCIAL	19,995,189.00	19,889,800.00
	PECOE	BANCO CREDITO CONFIDENCIAL	88,940,940.00	92,077,887.00
	PECOE	BANCO CREDITO CONFIDENCIAL	40,541,914.00	38,941,830.00
Títulos y Valores				
REPLAZAMIENTO DEL 30% DEL ITUV	LEON	DEUTSCHE BANK MEXICO, S.A.	4,502,794.00	4,502,794.00
REPLAZAMIENTO DEL 30% DEL ITUV	PECOE	DEUTSCHE BANK MEXICO, S.A.	36,077,960.00	36,077,960.00
Arrendamientos Financieros				
Deuda Externa				
Organismos Financieros Internacionales				
Deuda Externa				
Títulos y Valores				
Arrendamientos Financieros				
Deuda a Corto Plazo			0	0
Largo Plazo			0	0
Otros Pasivos			\$48,891,404.18	\$48,042,886.87
Total Deudas y Otros Pasivos			\$236,101,018.18	\$236,118,901.87

[Firma]
 Lic. José María Pardo Castro
 Presidente Municipal
 Tuxpan, Veracruz de Ignacio de la Llave, 31 de Diciembre de 2022

[Firma]
 Lic. Andrés Pala Vergara
 Síndico General

AYUNTAMIENTO MUNICIPAL
 TUXPAN, VERACRUZ DE IGNACIO DE LA LLAVE
 2022-2025

[Firma]
 C. Lic. Oscar Rodríguez Rosendo Arce
 Secretario de Finanzas y Patrimonio Municipal

SECRETARÍA DE FINANZAS Y PATRIMONIO MUNICIPAL
 TUXPAN, VERACRUZ DE IGNACIO DE LA LLAVE
 2022-2025

H. Congreso del Estado de Veracruz de Ignacio de la Llave
 LXVI Legislatura 2021 - 2023
 Secretaría de Finanzas

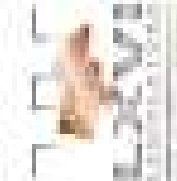

H. Ayuntamiento del Municipio de Tuxpan, Veracruz
ESTADO ANALÍTICO DEL EJERCICIO DEL PRESUPUESTO DE EGRESOS
 Clasificación Económica (por Tipo de Gasto)
 con el detalle en el suplemento de este

	Comunidad	Comunidad	Comunidad	Comunidad	Comunidad	Comunidad
	2021	2022	2023	2021	2022	2023
Gasto Corriente	104,000,000.00	110,000,000.00	110,000,000.00	666,000,000.00	674,000,000.00	674,000,000.00
Gasto de Capital	140,000,000.00	60,000,000.00	100,000,000.00	110,000,000.00	110,000,000.00	110,117,000.00
Reservaciones para Gastos y Gastos de Inversión	10,000,100.00	6,000,000.00	6,000,000.00	60,000,000.00	60,000,000.00	60,000,000.00
Reservación Adicional	-	-	-	-	-	-
Reservaciones	-	-	-	-	-	-
Total del Ejercicio	254,000,100.00	176,000,000.00	216,000,000.00	836,000,000.00	844,000,000.00	844,117,000.00

[Signature]
 Lic. JUAN CARLOS GARCÍA GARCÍA
 PRESIDENTE MUNICIPAL
 2021-2023

[Signature]
 Mrs. MARCELA VILLALBA
 REGIDORA LOCAL
 2021-2023

[Signature]
 C. JUAN MARCELO GARCÍA GARCÍA
 PRESIDENTE DEL AYUNTAMIENTO MUNICIPAL
 2021-2023

[Signature]
 C. JUAN MARCELO GARCÍA GARCÍA
 PRESIDENTE DEL AYUNTAMIENTO MUNICIPAL
 2021-2023

[Signature]
 C. JUAN MARCELO GARCÍA GARCÍA
 PRESIDENTE MUNICIPAL
 2021-2023

[Signature]
 C. JUAN MARCELO GARCÍA GARCÍA
 PRESIDENTE DEL AYUNTAMIENTO MUNICIPAL
 2021-2023

[Signature]
 C. JUAN MARCELO GARCÍA GARCÍA
 PRESIDENTE DEL AYUNTAMIENTO MUNICIPAL
 2021-2023



II. Congreso del Estado de Veracruz de Ignacio de la Llave
LVI Legislatura 2021 - 2024
Secretaría de Finanzas



El Ayuntamiento de Tuxtepec, Ver.
EJERCICIO Y DESTINO DE INGRESOS EXTRAORDINARIOS POR CONVENIOS FEDERALES
AL 31 DE DICIEMBRE DEL 2021

PROGRAMA O FONDO	DISTRIBUCIÓN DE LOS RECURSOS	EJERCICIO		PUNTO CERO
		DEVENGADO	PALANCO	
25010101 Fondo para la Infraestructura Social Municipal y de las Demarcaciones Territoriales del Distrito Federal (FISMAOP)	2021.1.8.202001080001 OBRAS PROYECTOS: MEJORAMIENTO DE EQUIPO DE TRANSPORTES PARA EL SEQUELAMIENTO DE OBRAS	\$1,777,000.00	\$1,777,000.00	\$0.00
25010101 Fondo para la Infraestructura Social Municipal y de las Demarcaciones Territoriales del Distrito Federal (FISMAOP)	2021.2.14.202001080001 CONSTRUCCIÓN DE PAVIMENTACIÓN CON CONCRETO HORTALICO EN LA CALLE JUAN JIMENA ENTRE LA CALLE SAN JUAN DE LETRÁN Y PRES. LIBERTAD COL. AMARILLO	\$1,600,700.00	\$1,600,700.00	\$0.00
25010101 Fondo para la Infraestructura Social Municipal y de las Demarcaciones Territoriales del Distrito Federal (FISMAOP)	2021.2.14.202001080001 CONSTRUCCIÓN DE PAVIMENTACIÓN CON CONCRETO HORTALICO EN LA CALLE MIGUEL HORTALICO ENTRE LA CALLE LEONA VICARIO E IGNACIO ALLENDE, COL. INSURGENTES	\$2,091,700.00	\$2,091,700.00	\$0.00
25010101 Fondo para la Infraestructura Social Municipal y de las Demarcaciones Territoriales del Distrito Federal (FISMAOP)	2021.2.14.202001080001 CONSTRUCCIÓN DE PAVIMENTACIÓN GUARNICIONES Y BANQUETAS EN LA CALLE COLOMBINAS, ENTRE AV. LÓPEZ MATEOS Y CALLE SÁLVAR COL. AMPLIACIÓN HORTALICO CRAN	\$1,218,404.77	\$1,218,404.77	\$0.00
25010101 Fondo para la Infraestructura Social Municipal y de las Demarcaciones Territoriales del Distrito Federal (FISMAOP)	2021.2.14.202001080001 CONSTRUCCIÓN DE PAVIMENTACIÓN GUARNICIONES Y BANQUETAS EN LA CALLE MIGUEL UNDA, ENTRE LA CALLE SANTIAGO PRIETO Y AV. DE LAS AMÉRICAS, COL. EL ESFUERZO	\$1,407,000.00	\$1,407,000.00	\$0.00
25010101 Fondo para la Infraestructura Social Municipal y de las Demarcaciones Territoriales del Distrito Federal (FISMAOP)	2021.2.14.202001080001 CONSTRUCCIÓN DE PAVIMENTACIÓN GUARNICIONES, BANQUETAS Y ESCALINATAS EN LA CALLE NUEVO TUXTEPEC, ENTRE JESÚS PÉREZ Y HEROICA VERACRUZ, COL. ALVARO	\$827,000.00	\$827,000.00	\$0.00
25010101 Fondo para la Infraestructura Social Municipal y de las Demarcaciones Territoriales del Distrito Federal (FISMAOP)	2021.2.14.202001080001 CONSTRUCCIÓN DE GUARNICIONES Y BANQUETAS EN LA CALLE GUTIERREZ BARRIOS (INCLUYE MURO DE CONTENCIÓN) ENTRE LA CALLE CARDO AGUILAR Y FINAL DE CALLE, COL. EMILIANO ZARATE	\$460,170.40	\$460,170.40	\$0.00
25010101 Fondo para la Infraestructura Social Municipal y de las Demarcaciones Territoriales del Distrito Federal (FISMAOP)	2021.2.14.202001080001 CONSTRUCCIÓN DE GUARNICIONES Y BANQUETAS (INCLUYE MURO DE CONTENCIÓN) EN LA CALLE 19 DE SEPTIEMBRE, ENTRE LA CALLE MIGUEL HORTALICO Y PAUL LEONA VICARIO, COL. INSURGENTES	\$583,700.00	\$583,700.00	\$0.00
25010101 Fondo para la Infraestructura Social Municipal y de las Demarcaciones Territoriales del Distrito Federal (FISMAOP)	2021.2.14.202001080001 CONSTRUCCIÓN DE GUARNICIONES Y BANQUETAS EN LA CALLE JOSEFA PRITO DE HORTALICO, ENTRE LA AV. INDEPENDENCIA Y LA CALLE SILVERIO R. ALVARADO, COL. LAS GRANJAS	\$287,700.00	\$287,700.00	\$0.00

PROGRAMA O FONDO	DETALLE DE LOS RECURSOS	EJERCICIO		RESERVA
		PREVISTO	REALIZADO	
25010101 Fondo para la Infraestructura Social Municipal y de las Demarcaciones Territoriales del Distrito Federal (FISAMDF)	2023.2.14.2023201808008 CONSTRUCCIÓN DE GUARNICIONES Y BANQUETAS EN LA CALLE NUEVO LEÓN, ENTRE LA CALLE GUERRERO Y LA CALLE QUINTANA ROO, COL. MARLEO PABLO ALTRABARCO	\$347,267.48	\$347,267.48	\$0.00
25010101 Fondo para la Infraestructura Social Municipal y de las Demarcaciones Territoriales del Distrito Federal (FISAMDF)	2023.2.14.2023201808009 CONSTRUCCIÓN DE DE GUARNICIONES Y BANQUETAS EN LA CALLE VICENTE GUERRERO, ENTRE LAS CALLES MIGUEL HIDALGO Y FRENTE SUAREZ, COL. MIGUEL HIDALGO DE SANTIAGO DE LA PEÑA	\$401,026.43	\$401,026.43	\$0.00
25010101 Fondo para la Infraestructura Social Municipal y de las Demarcaciones Territoriales del Distrito Federal (FISAMDF)	2023.2.14.2023201808001 CONSTRUCCIÓN DE DE GUARNICIONES Y BANQUETAS EN LA CALLE 5 DE MAYO, ENTRE LA CALLE LOS PINOS Y LA CALLE UNIDAD SINDICAL, COL. DEMOCRATICA	\$208,523.13	\$208,523.13	\$0.00
25010101 Fondo para la Infraestructura Social Municipal y de las Demarcaciones Territoriales del Distrito Federal (FISAMDF)	2023.2.14.2023201808007 CONSTRUCCIÓN DE GUARNICIONES Y BANQUETAS EN LA CALLE PINOS, ENTRE LA CALLE PINOS Y FRENTE LIBERTAD, COL. ANAHUAC	\$458,033.38	\$458,033.38	\$0.00
25010101 Fondo para la Infraestructura Social Municipal y de las Demarcaciones Territoriales del Distrito Federal (FISAMDF)	2023.2.14.2023201808001 CONSTRUCCIÓN DE GUARNICIONES Y BANQUETAS EN LA CALLE CRISTO LINDO, ENTRE LA CALLE PROGRESO Y FRENTE DE CALLE, COL. VILLA ROSITA I	\$281,776.26	\$281,776.26	\$0.00
25010101 Fondo para la Infraestructura Social Municipal y de las Demarcaciones Territoriales del Distrito Federal (FISAMDF)	2023.2.14.2023201808044 CONSTRUCCIÓN DE TECHADOS EN ÁREAS DE IMPARTICIÓN DE EDUCACIÓN FÍSICA EN LA ESC. PRIM. ANTONIO O. RAGÓN SÁNCHEZ, CLAVE 20232018, UBICADA EN LA COL. LAS LOMAS	\$1,850,277.80	\$1,850,277.80	\$0.00
25010101 Fondo para la Infraestructura Social Municipal y de las Demarcaciones Territoriales del Distrito Federal (FISAMDF)	2023.2.14.2023201808044 CONSTRUCCIÓN DE TECHADOS EN ÁREAS DE IMPARTICIÓN DE EDUCACIÓN FÍSICA EN LA ESC. PRIM. GENERAL FORTO NO 182, CLAVE 20232018, UBICADA EN LA LOCALIDAD SANTIAGO DE LA PEÑA	\$2,162,327.71	\$2,162,327.71	\$0.00
25010101 Fondo para la Infraestructura Social Municipal y de las Demarcaciones Territoriales del Distrito Federal (FISAMDF)	2023.2.14.2023201808045 CONSTRUCCIÓN DE TECHADOS EN ÁREAS DE IMPARTICIÓN DE EDUCACIÓN FÍSICA EN LA ESC. PRIM. JESUS REYES HERÓLES, CLAVE 20232018, UBICADA EN LA COL. ALFONSO ARRIBO FLORES	\$2,140,821.08	\$2,140,821.08	\$0.00
25010101 Fondo para la Infraestructura Social Municipal y de las Demarcaciones Territoriales del Distrito Federal (FISAMDF)	2023.2.14.2023201808047 CONSTRUCCIÓN DE TECHADOS EN ÁREAS DE IMPARTICIÓN DE EDUCACIÓN FÍSICA EN LA ESC. PRIM. MARINO CAMPILLO ALARÓN, CLAVE 20232018, UBICADA EN LA COL. SAN ANTONIO	\$2,150,484.65	\$2,150,484.65	\$0.00
25010101 Fondo para la Infraestructura Social Municipal y de las Demarcaciones Territoriales del Distrito Federal (FISAMDF)	2023.2.14.2023201808045 CONSTRUCCIÓN DE TECHADOS EN ÁREAS DE IMPARTICIÓN DE EDUCACIÓN FÍSICA EN LA ESC. PRIM. VENUSTIANO CARRANZA, CLAVE 20232018, UBICADA EN LA COL. PUEBLO COPIQUES	\$988,028.08	\$988,028.08	\$0.00

PROGRAMA DE FONDO	DETALLE DE LOS RECURSOS	EFECTIVO		RESUMIDO
		DE AFERIDO	PARADO	
25010101 Fondo para la Infraestructura Social Municipal y de las Demarcaciones Territoriales del Distrito Federal (FISAMDF)	2501.14.250101010044 CONSTRUCCIÓN DE TECHADOS EN ÁREAS DE IMPARTICIÓN DE EDUCACIÓN FÍSICA EN ESCUELA SEC. GRAL. #1 EMILIANO ZAPATA, CLAVE 250100018, UBICADA EN LA COL. JARDINES	\$1,789,704.73	\$1,789,704.73	\$0.00
25010101 Fondo para la Infraestructura Social Municipal y de las Demarcaciones Territoriales del Distrito Federal (FISAMDF)	2501.14.250101010050 CONSTRUCCIÓN DE TECHADOS EN ÁREAS DE IMPARTICIÓN DE EDUCACIÓN FÍSICA EN ESCUELA SEC. TEC. INDUSTRIAL NORA MOL CLAVE 250101002, UBICADA EN LA LOCALIDAD FRANCÉS GUERRERO (KILÓMETRO 18)	\$2,490,491.23	\$2,490,491.23	\$0.00
25010101 Fondo para la Infraestructura Social Municipal y de las Demarcaciones Territoriales del Distrito Federal (FISAMDF)	2501.14.250101010052 CONSTRUCCIÓN DE AJUÁE EN PREPARATORIA DONALD PLATEL, LIC. JOSÉ BEYER HERDIER, CLAVE 250100012, UBICADA EN LA COL. SANTIAGO DE LA PEÑA	\$502,127.28	\$502,127.28	\$0.00
	SUBTOTAL	\$28,893,018.17	\$28,893,018.17	\$0.00
2501010201 FISAMDF (2021)	2501.14.25010102010001 REHABILITACIÓN DE RED DE AGUA ENTUBADA EN LA COLONIA MANLIO FASSO ALTAMIRANO EN LA LOCALIDAD DE SANTIAGO DE LA PEÑA EN LA COLONIA MANLIO FASSO ALTAMIRANO EN LA LOCALIDAD DE SANTIAGO DE LA PEÑA	\$12,194,288.42	\$12,194,288.42	\$0.00
2501010201 FISAMDF (2022)	2501.14.25010102010004 AMPLIACIÓN DE ELECTRIFICACIÓN EN LA LOCALIDAD DE JUANA MOZA EN LA LOCALIDAD DE JUANA MOZA	\$1,190,872.00	\$1,190,872.00	\$0.00
2501010201 FISAMDF (2022)	2501.14.25010102010005 AMPLIACIÓN DE ELECTRIFICACIÓN EN LA LOCALIDAD DE CUTE RANCHO NUEVO EN LA LOCALIDAD DE CUTE RANCHO NUEVO	\$1,338,893.36	\$1,338,893.36	\$0.00
2501010201 FISAMDF (2022)	2501.14.25010102010006 AMPLIACIÓN DE ELECTRIFICACIÓN EN LA LOCALIDAD DE MONTE GRANDE EN LA LOCALIDAD DE MONTE GRANDE	\$819,218.84	\$819,218.84	\$0.00
2501010201 FISAMDF (2022)	2501.14.25010102010015 REHABILITACIÓN DE CAMINO SACACOCHECHAS EN LA LOCALIDAD DE JUANA MOZA EN LA LOCALIDAD DE JUANA MOZA	\$8,240,432.45	\$8,240,432.45	\$0.00
2501010201 FISAMDF (2022)	2501.14.25010102010008 CONSTRUCCIÓN DE PAVIMENTACIÓN CON CONCRETO HIDRÁULICO EN LA CALLE PUERTO ACAPULCO ENTRE AVENIDA ADOLFO LÓPEZ MATEOS, HASTA LA BARRA DEL AEROPUERTO, COLONIA DEL PUERTO CON CONCRETO HIDRÁULICO EN LA CALLE	\$1,782,251.42	\$1,782,251.42	\$0.00
2501010201 FISAMDF (2022)	2501.14.25010102010009 CONSTRUCCIÓN DE PAVIMENTACIÓN CON CONCRETO HIDRÁULICO EN LA CALLE LUIS GONZÁLEZ ALVAREZ, ENTRE LA AV. RAFAEL HERNÁNDEZ OCHOA Y CALLE 8 NORTE, COLONIA RAFAEL HERNÁNDEZ OCHOA CON CONCRETO HIDRÁULICO E	\$3,229,308.13	\$3,229,308.13	\$0.00

PROGRAMA O FONDO	DESTINO DE LOS RECURSOS	LIBERACION		REINTEGRADO
		DEVENGADO	PAGADO	
201010001 FIMOP (2020)	2011.1.20201180058 CONSTRUCCION DE GUARNICIONES Y BANQUETAS EN LA CALLE 19 ORIENTE, ENTRE LA CALLE 4 NORTE Y POTRERO, COLOMIA RAFAEL HERNANDEZ DICHA GUARNICIONES Y BANQUETAS EN LA CALLE 19 ORIENTE, ENTRE LA CALLE 4 NORTE	\$1.730.993.11	\$1.730.993.11	\$0.00
201010001 FIMOP (2020)	2011.2.20201180059 CONSTRUCCION DE GUARNICIONES Y BANQUETAS EN LA CALLE ROBERTO BOCHA MONASTERIO ENTRE LA CALLE RUBEN ORAZ SAGASTUME HASTA TOMAR CON POTRERO, COL. EL VICTORIO, LOC. ALTO LUCERO GUARNICIONES Y BANQUETAS EN	\$1.206.626.42	\$1.206.626.42	\$0.00
201010001 FIMOP (2020)	2011.2.20201180060 CONSTRUCCION DE GUARNICIONES Y BANQUETAS EN LA CALLE RUBEN ORAZ SAGASTUME, ENTRE CALLE ROBERTO BOCHA Y CALLE EN HONORRE, COL. LA LUNA, LOC. ALTO LUCERO	\$998.040.11	\$998.040.11	\$0.00
201010001 FIMOP (2020)	2011.2.20201180061 CONSTRUCCION DE GUARNICIONES Y BANQUETAS EN LA CALLE ROSA BLANCA ENTRE LA CALLE GLADYOLA Y LA CALLE MIRTO, COLOMIA VILLA ROSITA, B GUARNICIONES Y BANQUETAS EN LA CALLE ROSA BLANCA, ENTRE LA CALLE DELA	\$418.081.80	\$418.081.80	\$0.00
201010001 FIMOP (2020)	2011.2.20201180062 CONSTRUCCION DE GUARNICIONES Y BANQUETAS EN LA CALLE TUCAN ENTRE LA CALLE LIBERTAD Y LA CALLE GUERRAS, COLOMIA AMPLIACION ACORQUESE CARO GUARNICIONES Y BANQUETAS EN LA CALLE TUCAN ENTRE LA CALLE LIBE	\$244.052.20	\$244.052.20	\$0.00
201010001 FIMOP (2020)	2011.2.20201180063 CONSTRUCCION DE ALUMBRADO PUBLICO EN LA LOCALIDAD DE BUENOS AIRES EN LA LOCALIDAD DE BUENOS AIRES	\$790.002.87	\$790.002.87	\$0.00
201010001 FIMOP (2020)	2011.2.20201180064 CONSTRUCCION DE CANCHA Y ESPACIOS MULTIDEPORTIVOS EN LA LOCALIDAD DE LA VICTORIA (LA PENTON) CANCHA Y ESPACIOS MULTIDEPORTIVOS EN LA LOCALIDAD DE LA VICTORIA (LA PENTON)	\$4.390.002.38	\$4.390.002.38	\$0.00
201010001 FIMOP (2020)	2011.2.20201180065 CONSTRUCCION DE CANCHA Y ESPACIOS MULTIDEPORTIVOS EN LA LOCALIDAD DE COSA RICA CANCHA Y ESPACIOS MULTIDEPORTIVOS EN LA LOCALIDAD DE COSA RICA	\$2.290.815.00	\$2.290.815.00	\$0.00
201010001 FIMOP (2020)	2011.2.20201180067 CONSTRUCCION DE CANCHA Y ESPACIOS MULTIDEPORTIVOS EN LA LOCALIDAD DE SAN JOSE EL GRANDE CANCHA Y ESPACIOS MULTIDEPORTIVOS EN LA LOCALIDAD DE SAN JOSE EL GRANDE	\$2.888.389.42	\$2.888.389.42	\$0.00

PROGRAMA O FONDO	DESTINO DE LOS RECURSOS	LIBRO		RESUMIDO
		DEMANDADO	PAGADO	
250101001 FIDUCIA (2021)	2023.1.8.20230186046 CONSTRUCCION DE CANCHA Y ESPACIO MULTIDEPORTRIVO EN LA LOCALIDAD DE HUACULTÉPEL, CANCHA Y ESPACIO MULTIDEPORTRIVOS EN LA LOCALIDAD DE HUACULTÉPEL.	\$1,791,903.00	\$1,791,903.00	\$0.00
250101001 FIDUCIA (2022)	2023.1.8.20230186046 CONSTRUCCION DE TEJADO EN AREA DE IMPARTICION EN EDUCACION FISICA EN SECUNDARIA TELESECUNDARIA "BENIGNO DOMINGUEZ", CLAVE 3807Y12847, UBICADA EN LA COL. FAUSTO VEGA SANTANDER TELESECUNDARIA "BENIGNO DOMINGUEZ".	\$1,086,819.00	\$1,086,819.00	\$0.00
250101001 FIDUCIA (2022)	2023.1.8.20230186046 CONSTRUCCION DE TEJADO EN AREA DE IMPARTICION DE EDUCACION FISICA EN PRIMARIA "FRANCISCO I. MADERO, CLAVE 3807Y12847, UBICADA EN LA LOC. DE CANADA RICA "FRANCISCO I. MADERO, CLAVE 3807Y12847".	\$1,086,033.00	\$1,086,033.00	\$0.00
250101001 FIDUCIA (2022)	2023.1.8.20230186046 REHABILITACION DE PAVIMENTACION CON CONCRETO ASFALTICO EN LA CALLE RIVERA DEL PESCADOR, ENTRE CALLE UNO Y PUERTO ESCONDIDO, COL. LA BATA CON CONCRETO ASFALTICO EN LA CALLE RIVERA DEL PESCADOR, ENTRE	\$1,673,841.00	\$1,673,841.00	\$0.00
250101001 FIDUCIA (2022)	2023.1.8.20230186046 CONSTRUCCION DE PAVIMENTACION CON CONCRETO HIDRAULICO EN LA CALLE AYUNTAMIENTO, ENTRE LA CALLE HERRONTO JARA Y LA AVENIDA RAFAEL HERNANDEZ OCHOA, COL. MARILLO VIAL, CON CONCRETO HIDRAULICO DE LA C.	\$3,746,899.00	\$3,746,899.00	\$0.00
250101001 FIDUCIA (2022)	2023.1.8.20230186046 CONSTRUCCION DE PAVIMENTACION CON CONCRETO HIDRAULICO EN LA CALLE PUERTO RICO (ENTRE BRASIL Y MEXICO) Y DELICE (ENTRE MEXICO Y LA CALLE ARGENTINA), COL. CARLOS SALINAS DE CORTARI CON CONCRETO HIDRAULICO	\$1,583,800.00	\$1,583,800.00	\$0.00
	SUBTOTAL	\$91,146,453.00	\$91,146,453.00	\$0.00
25010100 Fondo de Apoyos para el Fortalecimiento de los Municipios y de las Demarcaciones Territoriales del Distrito Federal (FORTAMUNDF)	2023.1.8.20230186008 SUBSIDIO COMPACTO A PERSONAL DE SEGURIDAD PUBLICA	\$43,776,937.58	\$43,776,937.58	\$0.00
25010100 Fondo de Apoyos para el Fortalecimiento de los Municipios y de las Demarcaciones Territoriales del Distrito Federal (FORTAMUNDF)	2023.1.8.20230186001 FIELLENT	\$30,086,800.00	\$30,086,800.00	\$0.00
25010100 Fondo de Apoyos para el Fortalecimiento de los Municipios y de las Demarcaciones Territoriales del Distrito Federal (FORTAMUNDF)	2023.1.8.20230186002 OJUDA PUBLICA	\$19,091,715.19	\$19,091,715.19	\$0.00

PROGRAMA O FONDO	GESTIÓN DE LOS RECURSOS		EJERCICIO		PENSADO
			DEVENGADO	PARADO	
2501000 Fondo de Aperturas para el Fortalecimiento de los Municipios y de las Demarcaciones Territoriales del Estado Federal (FORTAMUNOP)	2023.1.8.202308188000	AUDITORÍA FISCAL 2023	\$3,750,000.00	\$3,750,000.00	\$0.00
2501000 Fondo de Aperturas para el Fortalecimiento de los Municipios y de las Demarcaciones Territoriales del Estado Federal (FORTAMUNOP)	2023.1.8.202308188000	CONSUMO DE ENERGÍA ELÉCTRICA HASTA EL 30% DE LO FACTURADO POR CFE.	\$4,194,827.00	\$4,194,827.00	\$0.00
2501000 Fondo de Aperturas para el Fortalecimiento de los Municipios y de las Demarcaciones Territoriales del Estado Federal (FORTAMUNOP)	2023.2.12.202308188004	TECNICIA 2023	\$3,750,000.00	\$3,750,000.00	\$0.00
2501000 Fondo de Aperturas para el Fortalecimiento de los Municipios y de las Demarcaciones Territoriales del Estado Federal (FORTAMUNOP)	2023.3.8.202308188000	OPERA PÚBLICA	\$33,008,818.00	\$33,008,818.00	\$0.00
		SUBTOTAL	\$38,498,411.15	\$38,498,411.15	\$0.00
250201010101 Recursos ZOFENAT	2023.1.1.2.1	Tecnicia	\$348,800.00	\$348,800.00	\$0.00
		SUBTOTAL	\$348,800.00	\$348,800.00	\$0.00
250201010301 Fondo ZOFENAT	2023.2.1.2.1	Presupuesto Municipal	\$4,800,000.00	\$4,800,000.00	\$0.00
		SUBTOTAL	\$4,800,000.00	\$4,800,000.00	\$0.00
250202010101 Gastos de Administración del Agua	2023.1.1.2.1	Tecnicia	\$75.00	\$75.00	\$0.00
		SUBTOTAL	\$75.00	\$75.00	\$0.00
250204010201 Hidrocarburos Regiones Maritimas (2023)	2023.2.8.202308188000	CONSTRUCCIÓN DE PAVIMENTO CON CONCRETO FORTALCADO EN LA CALLE JACARANDAS, ENTRE LA CALLE OROO Y LA CALLE AGUILAS, UNIDAD HABITACIONAL CAMPO REAL.	\$1,198,100.00	\$1,198,100.00	\$0.00
250204010301 Hidrocarburos Regiones Maritimas (2023)	2023.2.8.202308188000	REHABILITACIÓN DE CARRETERA ASFÁLTICA EN LA AV. COLUMBIANO, ENTRE AV. RUIZ CORTINES Y CALLE 18 DE JULIO, EN LAS COLONIAS DEL VALLE, IPONAVIT GROC, TROPICANA, IPONAVIT CAMAJO, IPONAVIT OTM Y BURECRATY	\$5,832,571.00	\$5,832,571.00	\$0.00
250204010301 Hidrocarburos Regiones Maritimas (2023)	2023.2.8.202308188000	CONSTRUCCION DE QUILÓMETROS Y BANQUETAS EN LA CALLE JUAN DE LA BARRERA ENTRE LA AVENIDA LOS PINOS Y LA CALLE UNIDAD SINDICAL, COLONIA DEMOCRÁTICA, LOCALIDAD OROO	\$285,000.00	\$285,000.00	\$0.00
		SUBTOTAL	\$7,315,671.00	\$7,315,671.00	\$0.00

PROGRAMA O FONDO	GESTIÓN DE LOS RECURSOS	EJERCICIO		RESERVA
		DEVENGADO	PAGADO	
200041020201 Hidrocarburos Regiones Terrestres (0202)	2002.2-10.000201 BARRIOS: CONSTRUCCIÓN DE GRABACIONES Y BANQUETAS EN LA CALLE UNIDAD OPERAL, ENTRE LA CALLE JUAN DE LA BARRERA Y LA AVENIDA LOS RINOS, COLONIA DEMOCRÁTICA.	\$229,482.82	\$229,482.82	\$0.00
200041020201 Hidrocarburos Regiones Terrestres (0202)	2002.2-10.000201 BARRIOS: CONSTRUCCIÓN DE GRABACIONES Y BANQUETAS EN LA CALLE 16 DE SEPTIEMBRE, ENTRE LA CALLE 2 DE MAYO Y LA CALLE MARCOLO, COLONIA LA CALLEJA.	\$225,483.34	\$225,483.34	\$0.00
	SUBTOTAL	\$1,465,076.28	\$1,465,076.28	\$0.00
200041020201 Hidrocarburos Regiones Terrestres (0201)	2002.2-11.200001 BARRIOS: REHABILITACIÓN MEDIANTE SACHO EN TRAMPA AISLADO CON CONCRETO FORTALECIDO EN DIVERSAS CALLES Y AVENIDAS DE LA CABECERA MUNICIPAL DE TUXTAMÁN DE RODRÍGUEZ GARO.	\$848,781.88	\$848,781.88	\$0.00
	SUBTOTAL	\$848,781.88	\$848,781.88	\$0.00



 LIC. LUIS MANUEL ESCOBEDO CASTRO
 SECRETARIO MUNICIPAL



 LIC. ESTEBAN JOSÉ FLORES LÓPEZ
 SECRETARIO MUNICIPAL



 MTRA. BEATRIZ PIZA VERDORA
 SECRETARÍA DE SALUD



 C. LUCIO RUIZ
 SECRETARIO MUNICIPAL



 ACORDADA EN LA
 2022-2023



El Ayuntamiento de Toluca, Val.
 reconocido con acuerdo concursal y con el aval de los señores
 Consejo Municipal del 05/04/2011

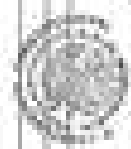

NOMBRE (U. de Toluca)	FAMILIA		ESTADO		MUNICIPAL		CIUDADE		MUNICIPIO
	ESTADO	MUNICIPIO	ESTADO	MUNICIPIO	ESTADO	MUNICIPIO	ESTADO	MUNICIPIO	
SECRETARÍA DE EDUCACIÓN	SECRETARÍA DE EDUCACIÓN	SECRETARÍA DE EDUCACIÓN	SECRETARÍA DE EDUCACIÓN	SECRETARÍA DE EDUCACIÓN	SECRETARÍA DE EDUCACIÓN	SECRETARÍA DE EDUCACIÓN	SECRETARÍA DE EDUCACIÓN	SECRETARÍA DE EDUCACIÓN	SECRETARÍA DE EDUCACIÓN
	SECRETARÍA DE EDUCACIÓN	SECRETARÍA DE EDUCACIÓN	SECRETARÍA DE EDUCACIÓN	SECRETARÍA DE EDUCACIÓN	SECRETARÍA DE EDUCACIÓN	SECRETARÍA DE EDUCACIÓN	SECRETARÍA DE EDUCACIÓN	SECRETARÍA DE EDUCACIÓN	SECRETARÍA DE EDUCACIÓN
	SECRETARÍA DE EDUCACIÓN	SECRETARÍA DE EDUCACIÓN	SECRETARÍA DE EDUCACIÓN	SECRETARÍA DE EDUCACIÓN	SECRETARÍA DE EDUCACIÓN	SECRETARÍA DE EDUCACIÓN	SECRETARÍA DE EDUCACIÓN	SECRETARÍA DE EDUCACIÓN	SECRETARÍA DE EDUCACIÓN
	SECRETARÍA DE EDUCACIÓN	SECRETARÍA DE EDUCACIÓN	SECRETARÍA DE EDUCACIÓN	SECRETARÍA DE EDUCACIÓN	SECRETARÍA DE EDUCACIÓN	SECRETARÍA DE EDUCACIÓN	SECRETARÍA DE EDUCACIÓN	SECRETARÍA DE EDUCACIÓN	SECRETARÍA DE EDUCACIÓN
	SECRETARÍA DE EDUCACIÓN	SECRETARÍA DE EDUCACIÓN	SECRETARÍA DE EDUCACIÓN	SECRETARÍA DE EDUCACIÓN	SECRETARÍA DE EDUCACIÓN	SECRETARÍA DE EDUCACIÓN	SECRETARÍA DE EDUCACIÓN	SECRETARÍA DE EDUCACIÓN	SECRETARÍA DE EDUCACIÓN



SECRETARÍA DE EDUCACIÓN
 UNIVERSIDAD DE TOLUCA
 TOLUCA, TOLUCA, 2011-2014

SECRETARÍA DE EDUCACIÓN
 UNIVERSIDAD DE TOLUCA
 TOLUCA, TOLUCA, 2011-2014

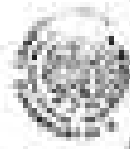

SECRETARÍA DE EDUCACIÓN
 UNIVERSIDAD DE TOLUCA
 TOLUCA, TOLUCA, 2011-2014

[Handwritten signature]



SECRETARÍA DE EDUCACIÓN
 UNIVERSIDAD DE TOLUCA
 TOLUCA, TOLUCA, 2011-2014



SECRETARÍA DE EDUCACIÓN
 UNIVERSIDAD DE TOLUCA
 TOLUCA, TOLUCA, 2011-2014

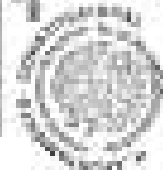

SECRETARÍA DE EDUCACIÓN
 UNIVERSIDAD DE TOLUCA
 TOLUCA, TOLUCA, 2011-2014



SECRETARÍA DE EDUCACIÓN
 UNIVERSIDAD DE TOLUCA
 TOLUCA, TOLUCA, 2011-2014

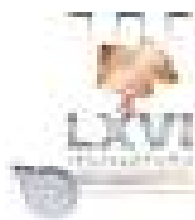

H. Ayuntamiento De Tuxpan, Ver.
 Relación De Bienes Muebles e Inmuebles
 CUENTA PUBLICA DEL EJERCICIO 2023

Subcódigo	DESCRIPCIÓN DEL BIEN	VALOR
	BIENES MUEBLES	64,071,344.00
1 2 4 1 21 01	MUEBLES DE OFICINA Y ESTANTERÍA	1,281,338.00
5-1-1-1-001	ESCRITORIO DE CUATRO CAJONES Y CRISTAL	5,100.00
5-1-2-1-001	ALFOMBRADO DE SEDA TRICOLOR EN PIEL	5,700.00
5-1-1-8-001	SILLÓN EJECUTIVO Y JUEGO DE SILLAS DE MESA	4,000.00
5-1-1-12-001	BANCA DE MADERA CON TRES CAJONES	1,400.00
5-1-2-3-001	SILLÓN DE VENTA COLOR CHOCOLATE	800.00
5-1-2-3-002	SILLÓN DE VENTA COLOR CHOCOLATE	800.00
5-1-2-3-003	SILLÓN DE VENTA COLOR ROJO	1,000.00
5-1-2-3-004	SILLÓN DE VENTA COLOR ROJO	1,000.00
5-1-1-4-001	CRISTALERÍA	3,200.00
5-1-1-8-001	LIBRO	1,000.00
5-1-1-8-002	LIBRO	1,000.00
5-1-1-14-001	BUFFET	1,500.00
5-1-1-14-002	CONSOLA MADERA PA	1,000.00
5-1-1-16-001	MESA DE CENTRO	900.00
5-1-1-14-003	MUEBLE VERTICAL DE SACRERA DE PUERTAS	1,400.00
5-1-1-16-002	MESA CUADRADA	1,700.00
5-1-8-3-001	TELEVISIÓN DE PANTALLA PLANA LCD	700.00
5-1-1-2-001	ARCHIVERO DE 4 GAVETAS NEGRO	5,000.00
5-1-1-2-002	ARCHIVERO DE 4 GAVETAS NEGRO	5,000.00
5-1-1-1-001	ESCRITORIO METÁLICO CON CAJONES	1,800.00
5-1-8-1-001	COMPROBA	7.00
5-1-8-1-002	COMPROBA MULTIFUNCIONAL	8.00
5-8-1-001	AIRE ACONDICIONADO LINEAS TIPO PACENTE	14,700.00
5-8-1-001	AIRE ACONDICIONADO LINEAS TIPO PACENTE	10,000.00
5-1-1-1-001	ESCRITORIO METÁLICO CON 4 CAJONES	1,800.00
5-1-1-2-001	ARCHIVERO METÁLICO DE 4 GAVETAS	800.00
5-1-1-12-001	PODLUM DE ABRILCO	5,800.00
5-1-1-2-004	ARCHIVERO DE 4 GAVETAS DE MADERA COMPRESOR	1,800.00
5-1-1-1-001	JUEGO DE OFICINA, ESCRITORIO, CRISTALERÍA	4,400.00
5-8-1-001	AIRE ACONDICIONADO TIPO MINI SPLIT	1,500.00
5-1-1-16-001	MESA DE JUNTA COLOR CHOCOLATE	1,500.00
5-1-1-1-001	ESCRITORIO EJECUTIVO	1,500.00
5-8-1-001	MINI SPLIT DE DOS TORNELAS	1,800.00



H. Ayuntamiento De Tuxpan, Ver.
 Relación De Bienes Muebles e Inmuebles
 CUENTA PUBLICA DEL EJERCICIO 2023

5-4-3-008	AIRE ACONDICIONADO TIPO MINI SPLIT	1,800.00
5-4-3-009	AIRE ACONDICIONADO TIPO PACQUETE	8,800.00
5-4-3-023	MINI SPLIT DE UNA TONELADA	1,800.00
5-4-3-024	MINI SPLIT DE UNA TONELADA	1,800.00
5-1-1-004	ESCRITORIO MÓDULO	1,000.00
5-1-1-007	ESCRITORIO MÓDULO	1,000.00
5-1-1-008	ESCRITORIO MÓDULO	1,000.00
5-1-3-000	LIBRETO CON CERRADURA	2,100.00
5-1-4-000	ORDENADA ELECTIVA	1,000.00
5-4-3-013	AIRE ACONDICIONADO TIPO MINI SPLIT SPLIT	3,100.00
5-4-4-000	CENTRAL TELEFÓNICA MAX 100 PUERTOS	8,000.00
5-1-1-009	ESCRITORIO METÁLICO 3 CALONES	1,200.00
5-1-1-010	ESCRITORIO METÁLICO 2 CALONES	700.00
5-1-1-011	ESCRITORIO METÁLICO 2 CALONES	1,100.00
5-4-3-006	AIRE ACONDICIONADO TIPO MINI SPLIT	2,100.00
5-4-3-007	AIRE ACONDICIONADO TIPO MINI SPLIT	2,100.00
5-4-3-008	AIRE ACONDICIONADO TIPO MINI SPLIT	2,100.00
5-4-3-009	AIRE ACONDICIONADO TIPO MINI SPLIT	2,100.00
5-4-3-008	MINI SPLIT COLOR BLANCO	2,100.00
5-1-3-000	IMPRESORA FLUTTER	16,400.00
5-1-3-10-001	CISTERNA	7,000.00
5-1-3-10-002	CISTERNA	7,000.00
5-06-0-000	PLANTA DE LUZ DE 15.7 HP	13,300.00
5-09-0-000	MOTOR DE BOMBEO DTRC	800.00
5-4-3-001	AIRE ACONDICIONADO MINI SPLIT	6,800.00
5-1-6-001	LECTOR BIOMÉTRICO	1,000.00
5-1-3-11-001	REFRIGERADOR	3,000.00
5-1-1-012	ESCRITORIO OPERATIVO EN L	2,400.00
5-1-1-001	SILLA ELECTIVA	1,000.00
5-1-1-10-004	BANCO PARA FIRMAS	1,200.00
5-1-4-001	DETECTOR DE ALCOHOL	100.00
5-1-4-004	RAZAR DE VELOCIDAD	400.00
5-1-4-005	RAZAR DE VELOCIDAD	400.00
5-1-4-006	DETECTOR DE ALCOHOL	100.00
5-1-1-003	ESCRITORIO METÁLICO 2 CALONES	1,400.00
5-1-1-001	PROXIMA BORDADERA DOMESTICA	400.00



H. Ayuntamiento De Tuxpan, Ver.
 Relación De Bienes Muebles e Inmuebles
 CUENTA PUBLICA DEL EJERCICIO 2023

5-2-1-6-0001	EQUIPO DENTAL MODELO SAGE	1,200.00
5-2-1-3-0001	COMPRESOR LIBRE DE ACEITE	1,700.00
5-2-1-7-0001	ELECTROCARDIOGRAMA 12 DER. ELSER	1,000.00
5-2-1-1-0001	EQUIPO DE RAYOS X MORBETT	15,000.00
5-2-1-2-0001	MASTOGRAMO	10,000.00
5-1-2-1-0002	SALA SYRMA CHOCOLATE	500.00
5-1-1-10-0004	MESA MADERA DE PINO DE 3 MTS. C/10 SILLAS	1,000.00
5-2-2-0-0004	ASPIRADORA ECOLOGICA	400.00
5-2-1-8-0001	ULTRASONIDO PORTATIL	42,000.00
5-2-2-1-0001	TELÉFONO DE BOILERAS	400.00
5-2-4-2-0006	MRE ACORCIONADO TIPO MMSPLIT	500.00
5-2-4-2-0007	MRE ACORCIONADO TIPO MMSPLIT	1,000.00
5-2-4-2-0008	MRE ACORCIONADO TIPO MMSPLIT	2,500.00
5-2-4-2-0009	MMSPLIT DE UNA TONELADA	2,000.00
5-2-4-2-0010	MMSPLIT DE DOS TONELADAS	4,000.00
5-2-4-2-0011	MMSPLIT DE DOS TONELADAS	3,200.00
5-2-4-2-0012	MMSPLIT DE DOS TONELADAS	4,200.00
5-2-4-2-0013	MMSPLIT DE DOS TONELADAS	4,200.00
5-2-4-2-0017	MMSPLIT DE DOS TONELADAS	1,400.00
5-2-1-10-0001	REVELADORA PARA RAYOS X	2,500.00
5-2-2-2-0006	FOLIO CON PAREDES (CARRAS GRANDES)	2,200.00
5-2-2-2-0008	FOLIO CON PAREDES (CARRAS GRANDES)	2,200.00
5-1-2-2-0001	CONDICION DE MADERA CON 6 SILLAS	1,200.00
5-1-2-1-0001	UNIDO DE SALA 3 PISAS DE MADERA CICUMBI	5,000.00
5-1-2-7-0001	ROPERO	1,000.00
5-1-1-10-0001	MESA DE TRABAJO	1,000.00
5-1-2-10-0001	CALENTADOR PARA AGUA ELÉCTRICO	1,000.00
5-1-2-2-0002	PANTALLA 32"	500.00
5-2-1-4-0002	TEN (3) HERRONJALE CON TURBINA HEM (3) 1 HP	15,000.00
5-2-1-5-0003	TEN (3) HERRONJALE PARA HERRONJALE SPEC. 1 TEN	15,000.00
5-2-1-2-0002	COMPRESOR DE ACERO INOXIDABLE PARA 12 COMPRESAS	16,400.00
5-2-1-6-0000	ULTRASONIDO	5,100.00
5-2-1-3-0000	COMPRESOR DEL	10,400.00
5-2-1-4-0000	ESTABILADOR TEN	600.00
5-2-1-4-0004	ESTABILADOR TEN	600.00
5-2-1-3-0000	COMPRESOR DE ACERO INOXIDABLE PARA 12 COMPRESAS	16,400.00

H. Ayuntamiento De Tuxpan, Ver.
 Relación De Bienes Muebles e Inmuebles
 CUENTA PUBLICA DEL EJERCICIO 2023

9-1-1-2-008	ARCHIVERO BARRIADO	800.00
9-1-1-2-009	UL FRACIONO TERAPEUTICO	1,000.00
9-1-1-2-010	ESCRITORIO ESCRITIVO TIPO T1	1,000.00
9-04-2-004	AIRE ACONDICIONADO TIPO MINI SPLIT	4,000.00
9-1-1-2-006	ARCHIVERO DE 3 GAVETAS COLOR CAJABA	2,100.00
9-04-2-007	AIRE ACONDICIONADO TIPO MINI SPLIT	2,400.00
9-04-2-008	AIRE ACONDICIONADO TIPO MINI SPLIT	1,800.00
9-04-2-009	AIRE ACONDICIONADO MIN SPLIT DE LAA TONELADA	1,400.00
9-04-2-007	AIRE ACONDICIONADO MIN SPLIT	2,000.00
9-04-2-009	MINI SPLIT DE DOS TONELADAS	4,400.00
9-04-2-008	AIRE ACONDICIONADO TIPO MINI SPLIT	4,000.00
9-09-2-000	TOLDOS CON PAREDES	2,400.00
9-1-1-2-007	ARCHIVERO METALICO 4 GAVETAS	2,800.00
9-1-1-2-008	ARCHIVERO HORIZONTAL DE 2 GAVETAS COLOR NEGRO	1,000.00
9-1-1-2-009	ARCHIVERO HORIZONTAL DE 2 GAVETAS COLOR ARENA	1,000.00
9-1-1-2-010	ARCHIVERO HORIZONTAL DE 2 GAVETAS COLOR NEGRO	1,000.00
9-1-1-2-011	ARCHIVERO METALICO DE 2 GAVETAS	1,000.00
9-1-1-2-012	ARCHIVERO METALICO DE 2 GAVETAS	1,700.00
9-1-10-000	PALLON FURCUTIVO PIEL COLOR NEGRO	1,000.00
9-1-10-000	MESA LARGA PARA REUNIONES	2,000.00
9-1-0-1-000	JUEGO DE SALA DE PIEL COLOR NEGRO	2,100.00
9-1-1-1-000	ESCRITORIO METALICO CON 2 CAJONES	1,800.00
9-1-1-1-000	ESCRITORIO METALICO CON 4 CAJONES	1,800.00
9-1-1-1-000	ARCHIVERO METALICO 6 GAVETAS	1,000.00
9-1-1-1-000	ARCHIVERO METALICO 6 GAVETAS	1,000.00
9-1-0-10-000	CISTERNA PARA AGUA	10,000.00
9-1-0-10-000	CISTERNA PARA AGUA	10,000.00
9-0-10-000	ESCALERA DE ALUMINO CON EXTENSION DE 4 ESCALONES	4,000.00
9-1-1-2-000	ARCHIVERO METALICO NEGRO 4 GAVETAS	2,800.00
9-0-2-000	AIRE ACONDICIONADO TIPO MINI SPLIT	5,000.00
9-1-0-0-000	MÓDULO DE INFORMACIÓN JURÍDICA (ESTRUCTURA DE FERRO)	4,700.00
9-1-1-10-000	MÓDULO PARA ATENCION	20,000.00
9-0-0-1-000	MÓDULO CHICADOR DE TEMPERATURA Y DISPENSADOR DE GEL	6,000.00
9-0-0-1-000	MÓDULO CHICADOR DE TEMPERATURA Y DISPENSADOR DE GEL	6,000.00
9-0-0-1-000	MÓDULO CHICADOR DE TEMPERATURA Y DISPENSADOR DE GEL	6,000.00
9-0-0-1-000	MÓDULO CHICADOR DE TEMPERATURA Y DISPENSADOR DE GEL	6,000.00

H. Ayuntamiento De Tuxpan, Ver.
 Relación De Bienes Muebles e Inmuebles
 CUENTA PUBLICA DEL EJERCICIO 2023

1-24-3-0001	MÓDULO SANITIZANTE	18,000.00
1-24-3-0002	MÓDULO SANITIZANTE	8,700.00
1-24-3-0003	MÓDULO SANITIZANTE	18,000.00
1-24-3-0004	MÓDULO SANITIZANTE	18,000.00
1-24-3-0005	TUBEL SAMPONADOR	18,000.00
1-1-1-16-0000	KIT DE NETEADO FOTODERIVICO	4,000.00
1-1-1-12-0000	RODAM	18,000.00
1-1-1-12-0001	ATRI, ROTULADO DE BARRERA CON ACERVO	18,000.00
1-1-2-17-0000	REFRIGERADOR VANA	8,000.00
1-1-2-18-0000	BOLAS DE ORO LTE	25,000.00
1-1-2-1-0000	SALA ESCOLERA ROBLE, DRES	11,700.00
1-1-2-17-0001	REFRIGERADOR THERMO DE 2 PUERTAS	40,000.00
1-1-2-28-0001	MARCA MOPHOS	87,400.00
1-1-1-3-0018	GABINETE 2 PUERTAS CON CALOR	8,000.00
1-1-2-17-0004	REFRIGERADOR LG TOP FREEZER (A SERIE MYA161474	14,200.00
1-1-1-3-0017	ARCHIVERO DE 4 GABETAS	8,700.00
1-1-2-21-0001	LAVADORA DE 20 KG MARCA SIBEL	8,700.00
1-1-2-12-0000	CONGELADOR HIBRIDO	7,100.00
1-1-2-12-0000	REFRIGERADOR VANA	18,000.00
1-1-1-1-0007	ESCRITORIO EN L. HIBRIDO	8,400.00
1-1-2-3-0000	EQUIPO TOPGRAFICO ESTACION TOTAL MCA SPOSA MOD BM 10	117,500.75
1-4-7-3-0000	ESCALERA DE ALUMBRIO DE EXTENSION DE 8 A 12 MET	8,000.00
1-1-1-8-0000	SILLON ELÉCTRICO DAB-COLDA-CAFE	7,140.00
1-1-1-12-0004	ATRI, CON LÓDOS	21,870.00
1-1-1-12-0008	ATRI, CON LÓDOS	21,870.00
1-1-2-21-0000	LAVADORA DE 18 KG MARCA SIBEL	7,600.00
1-2-1-1-0007	PROYECTOR VEGA VON MARCA EPSON	8,142.98
1-2-1-1-0008	PROYECTOR VEGA VON MARCA EPSON	8,143.83
1-1-1-10-0000	MESA DE ALUMBRIO (CUALADA DE 2.40 X 1.20)	8,143.81
1-4-7-3-0000	ESCALERA PARA ALBERCH + RELOJES	8,343.81
1-4-7-3-0004	ESCALERA PARA ALBERCH + RELOJES	8,343.81
1-4-7-3-0008	ESCALERA PARA ALBERCH + RELOJES	8,343.81
1-4-7-3-0008	ESCALERA PARA ALBERCH + RELOJES	18,000.75
1-4-7-3-0007	ESCALERA PARA ALBERCH + RELOJES	18,000.75
1-4-7-3-0000	TRITURADORA DE PAPEL	7,000.40
1-1-8-5-0000	TELEVISION DE PANTALLA HIBRIDA	8,700.00



H. Ayuntamiento De Tuxpan, Ver.
 Relación De Bienes Muebles e Inmuebles
 CUENTA PUBLICA DEL EJERCICIO 2023

8-1-3-0003	CONECTOR OMMP LINDOLUPO	12,281.00
8-1-3-0004	PANTALLA 20"	6,787.88
8-1-3-0008	ESCALERA DE EXTENSION 12 MET	8,078.00
8-1-3-0009	ESCALERA DE EXTENSION 12 MET	8,078.00
8-1-3-01-0001	LAVADORA	8,000.00
8-1-3-12-0001	ATRI	20,000.00
8-1-3-17-0001	CONGELADOR HORIZONTAL	31,827.00
8-1-3-1-0018	ESCRITORIO 80 L	7,000.00
8-1-3-1-0028	SALA ESCUINERA	10,400.00
1.3.4.1.03.01	BENEFICIOS INFORMATICOS	4,428,362.00
8-1-3-2-0001	LAP TOP	900.00
8-1-3-1-0108	COMPUTADORA DE ESCRITORIO	8,300.00
8-1-3-2-0002	LAP TOP 14"	7,000.00
8-1-3-1-0002	COMPUTADORA DE ESCRITORIO	3,700.00
8-1-3-2-0003	COMPUTADORA LAP TOP	21,300.00
8-1-3-1-0003	COMPUTADORA DE ESCRITORIO	1,800.00
8-1-3-1-0001	IMPRESORA MULTIFUNCIONAL	1,300.00
8-1-3-1-0001	WIFI 30 GB	1,800.00
8-1-3-1-0004	COMPUTADORA DE ESCRITORIO	1,300.00
8-1-3-2-0001	IMPRESORA DE TINTA CONTINUA	500.00
8-1-3-1-0005	COMPUTADORA DE ESCRITORIO	2,400.00
8-1-3-2-0001	IMPRESORA DE TINTA CONTINUA	500.00
8-1-3-1-0006	COMPUTADORA DE ESCRITORIO	1,000.00
8-1-3-2-0004	IMPRESORA MULTIFUNCIONAL	1,400.00
8-1-3-1-0007	COMPUTADORA DE ESCRITORIO	1,100.00
8-1-3-1-0008	COMPUTADORA DE ESCRITORIO	500.00
8-1-3-1-0009	COMPUTADORA DE ESCRITORIO	1,100.00
8-1-3-2-0005	IMPRESORA LASERJET	1,700.00
8-1-3-1-0010	COMPUTADORA DE ESCRITORIO C/REGULADOR	1,400.00
8-1-3-2-0001	COMPUTADORA-SCANNER 240	3,400.00
8-1-3-2-0004	LAP TOP	4,700.00
8-1-3-2-0003	LAP TOP	4,700.00
8-1-3-2-0002	LAP TOP	4,700.00
8-1-3-2-0001	SCANNER	4,700.00
8-1-3-1-0011	COMPUTADORA DE ESCRITORIO	1,200.00
8-1-3-1-0012	COMPUTADORA DE ESCRITORIO	1,200.00



H. Ayuntamiento De Tuxpan, Ver.
 Relación De Bienes Muebles e Inmuebles
 CUENTA PÚBLICA DEL EJERCICIO 2023

9-1-6-1-0213	COMPUTADORA DE ESCRITORIO	1,200.00
9-1-6-1-0214	COMPUTADORA DE ESCRITORIO	1,200.00
9-1-6-1-0215	COMPUTADORA DE ESCRITORIO	300.00
9-1-6-1-0216	COMPUTADORA DE ESCRITORIO	800.00
9-1-6-1-0217	COMPUTADORA DE ESCRITORIO	5,000.00
9-1-6-1-0218	COMPUTADORA DE ESCRITORIO	6,000.00
9-1-6-1-0219	COMPUTADORA DE ESCRITORIO	6,000.00
9-1-6-1-0220	COMPUTADORA DE ESCRITORIO	6,000.00
9-1-6-1-0221	COMPUTADORA DE ESCRITORIO	1,200.00
9-1-6-1-0222	COMPUTADORA DE ESCRITORIO	4,000.00
9-1-6-2-0223	COMPUTADORA LAP TOP	15,000.00
9-1-6-1-0224	COMPUTADORA DE ESCRITORIO	25,000.00
9-1-6-1-0225	COMPUTADORA DE ESCRITORIO	300.00
9-1-6-1-0226	COMPUTADORA DE ESCRITORIO	1,300.00
9-1-6-1-0227	COMPUTADORA DE ESCRITORIO	1,300.00
9-1-6-1-0228	COMPUTADORA DE ESCRITORIO	2,400.00
9-1-6-1-0229	COMPUTADORA DE ESCRITORIO	900.00
9-1-6-2-0230	LAP TOP	3,300.00
9-1-6-3-0231	IMPRESORA MULTIFUNCIONAL	1,600.00
9-1-6-3-0232	IMPRESORA MULTIFUNCIONAL	600.00
9-1-6-0-0233	SCANNER	3,000.00
9-1-6-1-0234	COMPUTADORA DE ESCRITORIO	2,100.00
9-1-6-0-0235	SCANNER	3,400.00
9-1-6-0-0236	COMPUTADORA LAPTOP	12,000.00
9-1-6-1-0237	COMPUTADORA DE ESCRITORIO	1,600.00
9-1-6-1-0238	COMPUTADORA DE ESCRITORIO	5,000.00
9-1-6-2-0239	COMPUTADORA LAP TOP	2,400.00
9-1-6-0-0240	LAP TOP	300.00
9-1-6-3-0241	IMPRESORA MULTIFUNCIONAL	300.00
9-1-6-0-0242	IMPRESORA	10.00
9-1-6-1-0243	COMPUTADORA DE ESCRITORIO	300.00
9-1-6-1-0244	COMPUTADORA DE ESCRITORIO	1,300.00
9-1-6-1-0245	COMPUTADORA	1,600.00
9-1-6-1-0246	COMPUTADORA CPU	1,300.00
9-1-6-1-0247	COMPUTADORA DE ESCRITORIO	1,100.00
9-1-6-1-0248	LAPTOP PRO CORMEX I280 BLISS	18,700.00
9-1-6-0-0249	UNIDAD DE DISCO DURO DE ESTADO SÓLIDO	3,000.00

H. Ayuntamiento De Tuxpan, Ver.

Relación De Bienes Muebles e Inmuebles
 CUENTA PUBLICA DEL EJERCICIO 2023

5-1-5-1-8000	DISCO DURO EXTERNO 4TB	1,100.00
5-1-5-1-8000	COMPUTADORA DE ESCRITORIO	22,000.00
5-1-5-1-8000	COMPUTADORA	1,000.00
5-1-5-1-8000	COMPUTADORA DE ESCRITORIO	1,000.00
5-1-5-1-8000	COMPUTADORA DE ESCRITORIO	1,000.00
5-1-5-1-8000	COMPUTADORA DE ESCRITORIO	1,000.00
5-1-5-1-8000	COMPUTADORA DE ESCRITORIO	1,000.00
5-1-5-1-8000	COMPUTADORA DE ESCRITORIO	1,000.00
5-1-5-1-8004	COMPUTADORA DE ESCRITORIO	2,000.00
5-1-5-1-8000	COMPUTADORA DE ESCRITORIO	2,000.00
5-1-5-3	IMPRESORA MULTIFUNCIONAL	7,400.00
5-1-5-1-8000	COMPUTADORA DE ESCRITORIO	1,000.00
5-1-5-1-8007	COMPUTADORA DE ESCRITORIO	1,000.00
5-1-5-1-8008	COMPUTADORA DE ESCRITORIO	1,000.00
5-1-5-1-8008	COMPUTADORA DE ESCRITORIO	1,000.00
5-1-5-1-8048	COMPUTADORA DE ESCRITORIO	1,000.00
5-1-5-1-8041	COMPUTADORA DE ESCRITORIO	1,000.00
5-1-5-1-8042	COMPUTADORA DE ESCRITORIO	1,000.00
5-1-5-1-8043	COMPUTADORA DE ESCRITORIO	1,000.00
5-1-5-1-8044	COMPUTADORA DE ESCRITORIO	1,000.00
5-1-5-1-8045	COMPUTADORA DE ESCRITORIO	1,000.00
5-1-5-1-8046	COMPUTADORA DE ESCRITORIO	1,000.00
5-1-5-1-8047	COMPUTADORA DE ESCRITORIO	1,000.00
5-1-5-1-8048	COMPUTADORA DE ESCRITORIO	1,000.00
5-1-5-1-8049	COMPUTADORA DE ESCRITORIO	2,100.00
5-1-5-1-8050	COMPUTADORA DE ESCRITORIO	2,100.00
5-1-5-3-8010	IMPRESORA MULTIFUNCIONAL MONOCROMATICA	600.00
5-1-5-3-8010	IMPRESORA MULTIFUNCIONAL DE TINTA CONTINUA	600.00
5-1-5-1-8000	COMPUTADORA	1,000.00
5-1-5-1-8000	COMPUTADORA	1,000.00
5-1-5-1-8000	COMPUTADORA	1,000.00
5-1-5-1-8000	COMPUTADORA DE ESCRITORIO	2,100.00
5-1-5-1-8001	COMPUTADORA DE ESCRITORIO	2,000.00
5-1-5-1-8000	COMPUTADORA CPU	600.00
5-1-5-3-8010	IMPRESORA MULTIFUNCIONAL DE TINTA CONTINUA	600.00
5-1-5-1-8001	COMPUTADORA DE ESCRITORIO	2,000.00



H. Ayuntamiento De Tuxpan, Ver.
 Relación De Bienes Muebles e Inmuebles
 CUENTA PUBLICA DEL EJERCICIO 2023

5-1-5-1-0001	COMPUTADORA DE ESCRITORIO	1,200.00
5-1-5-1-0002	COMPUTADORA	1,200.00
5-1-5-1-0003	COMPUTADORA CPU SERVIDOR	1,100.00
5-1-5-1-0004	COMPUTADORA	1,200.00
5-1-5-1-0005	COMPUTADORA GABINETE MICRO SERV	1,200.00
5-1-5-1-0006	COMPUTADORA GABINETE MICRO SERV	1,200.00
5-1-5-1-0007	COMPUTADORA GABINETE MICRO SERV	1,200.00
5-1-5-1-0008	COMPUTADORA GABINETE MICRO SERV	1,200.00
5-1-5-2-0010	LAFTOP	2,300.00
5-1-5-2-0011	IMPRESORA MULTIFUNCIONAL	400.00
5-1-5-2-0017	IMPRESORA MULTIFUNCIONAL LASERJET	400.00
5-1-5-1-0000	COMPUTADORA DE ESCRITORIO	17,700.00
5-1-5-1-0000	COMPUTADORA DE ESCRITORIO	8,700.00
5-1-5-1-0000	COMPUTADORA	1,200.00
5-1-5-1-0000	COMPUTADORA	1,200.00
5-1-5-2-0018	COMPUTADORA LAPTOP	18,900.00
5-1-5-1-0000	VIDEO PROYECTOR	11,600.00
5-1-5-1-0007	COMPUTADORA DE ESCRITORIO	1,100.00
5-1-5-1-0008	COMPUTADORA DE ESCRITORIO (CPU)	600.00
5-1-5-1-0009	COMPUTADORA DE ESCRITORIO	1,100.00
5-1-5-1-0010	COMPUTADORA COMPLETA	1,100.00
5-1-5-2-0013	COMPUTADORA LAPTOP	2,100.00
5-1-5-2-0018	IMPRESORA MULTIFUNCIONAL	700.00
5-1-5-1-0011	COMPUTADORA DE ESCRITORIO	1,100.00
5-1-5-1-0012	COMPUTADORA DE ESCRITORIO	1,600.00
5-1-5-1-0013	COMPUTADORA GABINETE MICRO SERV	1,300.00
5-1-5-1-0014	COMPUTADORA GABINETE MICRO SERV	1,300.00
5-1-5-1-0015	COMPUTADORA GABINETE MICRO SERV	2,400.00
5-1-5-1-0016	COMPUTADORA GABINETE MICRO SERV	2,400.00
5-1-5-2-0015	IMPRESORA MULTIFUNCIONAL	800.00
5-1-5-2-0020	IMPRESORA MONOCROMATICA	800.00
5-1-5-2-0000	SENER	3,800.00
5-1-5-2-0011	IMPRESORA LASERJET	2,300.00
5-1-5-2-0012	IMPRESORA MULTIFUNCIONAL	1,700.00
5-1-5-1-0017	COMPUTADORA DE ESCRITORIO	1,100.00
5-1-5-1-0018	COMPUTADORA DE ESCRITORIO	2,800.00



H. Ayuntamiento De Tuxpan, Ver.
 Relación De Bienes Muebles e Inmuebles
 CUENTA PUBLICA DEL EJERCICIO 2023

9-1-9-1-8990	COMPUTADORA DE ESCRITORIO	4,800.00
9-1-9-1-9020	COMPUTADORA LAP TOP	11,800.00
9-1-9-1-9176	COMPUTADORA CPU	8.00
9-1-9-1-9192	COMPUTADORA DE ESCRITORIO ALL IN ONE	4,100.00
9-1-9-1-9219	COMPUTADORA DE ESCRITORIO	2,000.00
9-1-9-1-9281	COMPUTADORA DE ESCRITORIO	900.00
9-1-9-1-9302	COMPUTADORA DE ESCRITORIO	900.00
9-1-9-1-9390	COMPUTADORA DE ESCRITORIO	900.00
9-1-9-1-9399	COMPUTADORA COMPLETA	1,400.00
9-1-9-1-9399	COMPUTADORA COMPLETA	2,100.00
9-1-9-1-9399	COMPUTADORA DE ESCRITORIO	2,100.00
9-1-9-1-9399	COMPUTADORA DE ESCRITORIO	41,300.00
9-1-9-1-9109	COMPUTADORA DE ESCRITORIO	41,300.00
9-1-9-1-9101	COMPUTADORA DE ESCRITORIO	41,000.00
9-1-9-1-9102	COMPUTADORA DE ESCRITORIO	41,000.00
9-1-9-1-9103	COMPUTADORA DE ESCRITORIO	41,000.00
9-1-9-1-9104	COMPUTADORA DE ESCRITORIO	41,000.00
9-1-9-1-9108	COMPUTADORA DE ESCRITORIO	41,300.00
9-1-9-1-9108	COMPUTADORA DE ESCRITORIO	41,000.00
9-1-9-1-9107	COMPUTADORA DE ESCRITORIO	41,000.00
9-1-9-1-9108	COMPUTADORA DE ESCRITORIO	28,400.00
9-1-9-1-9108	COMPUTADORA DE ESCRITORIO	28,400.00
9-1-9-1-9110	COMPUTADORA DE ESCRITORIO	28,400.00
9-1-9-1-9111	COMPUTADORA DE ESCRITORIO	28,400.00
9-1-9-1-9112	COMPUTADORA DE ESCRITORIO	28,400.00
9-1-9-1-9049	LAPTOP	1,000.00
9-1-9-1-9049	LAPTOP	1,000.00
9-1-9-1-9001	IMPRESORA MULTIFUNCIONAL LIBREJET	400.00
9-1-9-1-9002	IMPRESORA MULTIFUNCIONAL	400.00
9-1-9-1-9004	IMPRESORA MULTIFUNCIONAL DE TERCER CONTorno	400.00
9-1-9-1-9000	ESCANNER	6,000.00
9-1-9-1-8116	COMPUTADORA	700.00
9-1-9-1-8117	COMPUTADORA	700.00
9-1-9-1-8286	COMPUTADORA DE ESCRITORIO	700.00
9-1-9-1-8118	COMPUTADORA	700.00
9-1-9-1-9011	LAP TOP	700.00



H. Ayuntamiento De Tuxpan, Ver.
 Relación De Bienes Muebles e Inmuebles
 CUENTA PUBLICA DEL EJERCICIO 2023

5-1-5-1-2040	COMPUTADORA COMPLETA	1,700.00
5-1-5-1-2041	COMPUTADORA COMPLETA	1,700.00
5-1-5-1-2044	COMPUTADORA COMPLETA	1,800.00
5-1-5-1-2113	COMPUTADORA DE ESCRITORIO	21,000.00
5-1-5-1-2114	COMPUTADORA DE ESCRITORIO	21,000.00
5-1-5-2-2023	IMPRESORA	600.00
5-1-5-2-2025	UNIDAD DE OPERACION DE MAQUINAS	75,400.00
5-1-5-1-2115	COMPUTADORA DE ESCRITORIO	21,000.00
5-1-5-1-2039	COMPUTADORA DE ESCRITORIO	4,000.00
5-1-5-1-2050	COMPUTADORA COMPLETA	900.00
5-1-5-1-2087	COMPUTADORA CPU	600.00
5-1-5-1-2086	COMPUTADORA GABINETE MICRO SERVA	2,100.00
5-1-5-1-2121	COMPUTADORA DE ESCRITORIO	28,700.00
5-1-5-1-2122	COMPUTADORA DE ESCRITORIO	28,700.00
5-1-5-2-2038	SCANNER	5,000.00
5-1-5-2-2041	IMPRESORA MULTIFUNCIONAL	5,100.00
5-1-5-1-2123	COMPUTADORA DE ESCRITORIO	600.00
5-1-5-1-2124	COMPUTADORA DE ESCRITORIO	600.00
5-1-5-1-2125	COMPUTADORA DE ESCRITORIO	600.00
5-1-5-1-2088	COMPUTADORA DE ESCRITORIO	600.00
5-1-5-1-2126	COMPUTADORA DE ESCRITORIO	700.00
5-1-5-1-2129	COMPUTADORA DE ESCRITORIO	700.00
5-1-5-2-2018	LAPTOP	1,300.00
5-5-4-2-2028	IMPRESORA MULTIFUNCIONAL LASER	800.00
5-1-5-2-2001	NAVIGADOR GPS	5.00
5-1-5-1-2130	COMPUTADORA DE ESCRITORIO	1,700.00
5-1-5-1-2087	COMPUTADORA DE ESCRITORIO	4,300.00
5-1-5-1-2131	COMPUTADORA DE ESCRITORIO MINI	3,000.00
5-1-5-1-2132	COMPUTADORA DE ESCRITORIO MINI	3,000.00
5-1-5-1-2133	COMPUTADORA DE ESCRITORIO MINI	3,000.00
5-1-5-1-2134	COMPUTADORA DE ESCRITORIO	3,800.00
5-1-5-1-2135	COMPUTADORA DE ESCRITORIO	13,800.00
5-1-5-1-2136	COMPUTADORA DE ESCRITORIO	13,800.00
5-1-5-1-2137	COMPUTADORA DE ESCRITORIO	13,800.00
5-1-5-1-2138	COMPUTADORA DE ESCRITORIO	13,800.00
5-1-5-2-2027	MULTIFUNCIONAL	1,800.00

H. Ayuntamiento De Tuxpan, Ver.
 Relación De Bienes Muebles e Inmuebles.
 CUENTA PUBLICA DEL EJERCICIO 2023

9-1-9-9-0028	IMPRESORA MULTIFUNCIONAL	1,400.00
9-1-9-9-0028	UNIDAD DE PROTECCIÓN Y RESPALDO DE ENERGÍA	1,400.00
9-1-9-9-0018	UNIDAD DE PROTECCIÓN Y RESPALDO DE ENERGÍA	1,400.00
9-1-9-9-0011	UNIDAD DE PROTECCIÓN Y RESPALDO DE ENERGÍA	1,400.00
9-1-9-9-0012	NO BREAK	2,300.00
9-1-9-9-0026	TABLETA ELÉCTRICA	2,900.00
9-1-9-9-0028	TABLETA ELÉCTRICA	2,900.00
9-1-9-9-0024	TABLETA ELÉCTRICA	2,900.00
9-1-9-9-0028	TABLETA ELÉCTRICA	2,900.00
9-1-9-9-0028	TABLETA ELÉCTRICA	2,900.00
9-1-9-1-0121	COMPUTADORA	1,000.00
9-1-9-1-0122	COMPUTADORA	1,000.00
9-1-9-1-0123	COMPUTADORA INTEL PENTIUM G4560SER7	900.00
9-1-9-1-0124	COMPUTADORA DE ESORTORO	1,700.00
9-1-9-1-0125	COMPUTADORA DE ESORTORO	1,700.00
9-1-9-1-0126	COMPUTADORA DE ESORTORO	1,700.00
9-1-9-9-0005	IMPRESORA MULTIFUNCIONAL DE TINTA CONTINUA	900.00
9-1-9-9-0008	IMPRESORA MULTIFUNCIONAL DE TINTA CONTINUA	900.00
9-1-9-1-0127	COMPUTADORA DE ESORTORO	400.00
9-1-9-1-0128	COMPUTADORA GABINETE MICRO SERA	1,000.00
9-1-9-2-0213	LAPTOP	1,100.00
9-1-9-1-0129	COMPUTADORA COMPLETA	700.00
9-1-9-1-0130	COMPUTADORA COMPLETA	900.00
9-1-9-1-0141	COMPUTADORA COMPLETA	8.00
9-1-9-1-0142	COMPUTADORA COMPLETA	900.00
9-1-9-1-0143	COMPUTADORA COMPLETA	8.00
9-1-9-1-0144	COMPUTADORA COMPLETA	800.00
9-1-9-1-0145	COMPUTADORA COMPLETA	400.00
9-1-9-1-0146	COMPUTADORA COMPLETA	490.00
9-1-9-1-0147	COMPUTADORA COMPLETA	490.00
9-1-9-1-0148	COMPUTADORA COMPLETA	490.00
9-1-9-1-0149	COMPUTADORA	1,200.00
9-1-9-1-0150	COMPUTADORA	1,200.00
9-1-9-1-0151	COMPUTADORA	1,200.00
9-1-9-1-0202	COMPUTADORA	1,200.00
9-1-9-1-0001	COMPUTADORA	1,200.00



H. Congreso del Estado de Veracruz de Ignacio de la Llave
 LXVI Legislatura 2021-2024
 Secretaría de Fiscalización



H. Ayuntamiento De Tuxpan, Ver.
 Relación De Bienes Muebles e Inmuebles
 CUENTA PUBLICA DEL EJERCICIO 2023

5-1-5-1-8184	COMPUTADORA DE ESCRITORIO	1,200.00
5-1-5-1-8185	COMPUTADORA	800.00
5-1-5-1-8186	COMPUTADORA	1,700.00
5-1-5-1-8004	LAP TOP	1,200.00
5-1-5-1-8005	LAP TOP	1,700.00
5-1-5-1-8008	IMPRESORA MULTIFUNCIÓNAL DE TRABAJO CONTINUO	600.00
5-1-5-1-8187	COMPUTADORA	600.00
5-1-5-1-8188	COMPUTADORA DE ESCRITORIO	600.00
5-1-5-1-8189	COMPUTADORA DE ESCRITORIO	1,600.00
5-1-5-1-8190	COMPUTADORA COMPLETA	1,000.00
5-1-5-1-8009	LAP TOP	1,700.00
5-1-5-1-8001	LAP TOP	1,000.00
5-1-5-1-8011	COMPUTADORA DE ESCRITORIO	1,000.00
5-1-5-1-8012	COMPUTADORA DE ESCRITORIO	4,000.00
5-1-5-1-8004	LAP TOP	1,000.00
5-1-5-1-8194	COMPUTADORA DE ESCRITORIO	1,000.00
5-1-5-1-8195	COMPUTADORA DE ESCRITORIO	1,200.00
5-1-5-1-8196	COMPUTADORA DE ESCRITORIO	1,200.00
5-1-5-1-8197	COMPUTADORA DE ESCRITORIO	1,200.00
5-1-5-1-8198	COMPUTADORA DE ESCRITORIO	1,200.00
5-1-5-1-8199	COMPUTADORA DE ESCRITORIO	1,200.00
5-1-5-1-8200	COMPUTADORA DE ESCRITORIO	1,200.00
5-1-5-1-8201	COMPUTADORA DE ESCRITORIO	1,200.00
5-1-5-1-8202	COMPUTADORA DE ESCRITORIO	1,200.00
5-1-5-1-8203	COMPUTADORA DE ESCRITORIO	1,200.00
5-1-5-1-8204	COMPUTADORA DE ESCRITORIO	1,200.00
5-1-5-1-8205	COMPUTADORA DE ESCRITORIO	1,200.00
5-1-5-1-8206	COMPUTADORA DE ESCRITORIO	1,200.00
5-1-5-1-8207	COMPUTADORA DE ESCRITORIO	1,200.00
5-1-5-1-8208	COMPUTADORA DE ESCRITORIO	1,200.00
5-1-5-1-8209	COMPUTADORA DE ESCRITORIO	1,200.00
5-1-5-1-8210	COMPUTADORA DE ESCRITORIO	1,200.00
5-1-5-1-8211	COMPUTADORA DE ESCRITORIO	1,200.00
5-1-5-1-8212	COMPUTADORA DE ESCRITORIO	1,200.00
5-1-5-1-8213	COMPUTADORA DE ESCRITORIO	1,200.00
5-1-5-1-8214	COMPUTADORA DE ESCRITORIO	1,200.00
5-1-5-1-8215	COMPUTADORA DE ESCRITORIO	1,200.00
5-1-5-1-8216	COMPUTADORA DE ESCRITORIO	1,200.00
5-1-5-1-8217	COMPUTADORA DE ESCRITORIO	1,200.00
5-1-5-1-8218	COMPUTADORA DE ESCRITORIO	1,400.00
5-1-5-1-8219	COMPUTADORA DE ESCRITORIO	1,400.00
5-1-5-1-8220	LAP TOP	2,000.00
5-1-5-1-8221	LAP TOP	2,000.00
5-1-5-1-8222	IMPRESORA MULTIFUNCIÓNAL	8.00
5-1-5-1-8223	COMPUTADORA	1,000.00
5-1-5-1-8224	SWITCH DE 8 PUERTOS	1,000.00
5-1-5-1-8225	LAP TOP	4,000.00



H. Ayuntamiento De Tuxpan, Ver.
 Relación De Bienes Muebles e Inmuebles
 CUENTA PUBLICA DEL EJERCICIO 2023

8-14-1-0180	COMPUTADORA	1,100.00
8-14-1-0181	COMPUTADORA DE ESCRITORIO ALL IN ONE	5,800.00
8-14-1-0182	COMPUTADORA DE ESCRITORIO ALL IN ONE	4,700.00
8-14-1-0183	COMPUTADORA DE ESCRITORIO ALL IN ONE	4,700.00
8-14-1-0184	COMPUTADORA DE ESCRITORIO ALL IN ONE	4,700.00
8-14-2-0240	IMPRESORA MULTIFUNCIONAL	4,300.00
8-14-2-0240	IMPRESORA MULTIFUNCIONAL	4,100.00
8-14-1-0289	COMPUTADORA DE ESCRITORIO	500.00
8-14-2-0289	COMPUTADORA LAP TOP	14,400.00
8-14-2-0291	COMPUTADORA LAP TOP	14,400.00
8-14-2-0292	COMPUTADORA LAP TOP	14,400.00
8-14-2-0242	MULTIFUNCIONAL	12,700.00
8-14-1-0185	COMPUTADORA DE ESCRITORIO	1,400.00
8-14-1-0186	COMPUTADORA DE ESCRITORIO	1,400.00
8-14-2-0293	COMPUTADORA LAPTOP	4,700.00
8-14-2-0294	COMPUTADORA LAPTOP	5,700.00
8-14-2-0297	IMPRESORA MULTIFUNCIONAL	700.00
8-14-1-0291	SWITCH PARA RACK DE 24 PUERTOS TP02124	700.00
8-14-1-0292	SWITCH PARA RACK DE 24 PUERTOS TP02124	700.00
8-14-1-0293	SWITCH DE 8 PUERTOS	1,000.00
8-14-1-0190	COMPUTADORA DE ESCRITORIO	8,600.00
8-14-1-0200	VIDEO PROYECTOR	16,000.00
8-14-1-0188	COMPUTADORA DE ESCRITORIO	8,700.00
8-14-1-0190	COMPUTADORA DE ESCRITORIO	3,400.00
8-14-1-0191	COMPUTADORA DE ESCRITORIO	3,400.00
8-14-1-0192	COMPUTADORA DE ESCRITORIO	3,400.00
8-14-1-0193	COMPUTADORA DE ESCRITORIO	4,800.00
8-14-2-0221	LAP TOP	1,700.00
8-14-2-0222	LAP TOP	0.00
8-14-2-0223	LAP TOP	2,300.00
8-14-1-0281	PROYECTOR	200.00
8-14-2-0224	IMPRESORA MULTIFUNCIONAL LASERJET	1,800.00
8-14-2-0227	LAP TOP	8,700.00
8-14-2-0228	LAP TOP	14,700.00
8-14-1-0194	COMPUTADORA DE ESCRITORIO AC.	3,800.00
8-14-1-0196	COMPUTADORA DE ESCRITORIO	8,700.00



H. Ayuntamiento De Tuxpan, Ver.

Relación De Bienes Muebles e Inmuebles
 CUENTA PUBLICA DEL EJERCICIO 2023

5-1-5-1-819F	COMPUTADORA DE ESCRITORIO	3,700.00
5-1-5-1-819E	COMPUTADORA DE ESCRITORIO	11,000.00
5-1-5-5-820F	ESCANNER	7,000.00
5-1-5-3-824E	IMPRESORA MULTIFUNCIÓNAL	28,000.00
5-1-5-3-824E	IMPRESORA LASERJET PRO M304E	8,100.00
5-1-5-1-820A	VIDEO PROJECTOR CINEMA 800 3LCD	18,400.00
5-1-5-3-824E	IMPRESORA DE INYECCION DE TINTA HP PORTABLE	8,070.00
5-1-5-1-820I	CPV SILVERMAX 8RAM 8GB	11,240.00
5-1-5-1-820J	CPV SILVERMAX 8RAM 8GB	11,240.00
5-1-5-5-820G	SCANNER DE ESCRITORIO MARCA BROTHER MÓD. ADS-3208	8,000.00
5-1-5-5-8213	SCANNER DE ESCRITORIO MARCA BROTHER MÓD. ADS-3208	8,000.00
5-1-5-1-820E	PROYECTOR HOME CINEMA MARCA EPSON	23,200.00
5-1-5-3-824E	LAPTOP P51LR MARCA ASUS	18,810.00
5-1-5-3-824F	IMPRESORA MULTIFUNCIÓNALLLASER MARCA EPSON	8,700.00
5-1-5-1-820O	CPV SILVERMAX 8RAM 8GB	11,200.00
5-1-5-1-820P	CPV SILVERMAX 8RAM 8GB	11,200.00
5-1-5-11-820C	OPONE 8RAM 2 FLY MORE	28,110.00
5-1-5-11-820D	OPONE 8RAM 2 FLY MORE	28,110.00
5-1-5-1-820B	COMPUTADORA DE ESCRITORIO VOSTRO MARCA DELL	18,274.87
5-1-5-1-820B	COMPUTADORA DE ESCRITORIO VOSTRO MARCA DELL	18,274.87
5-1-5-1-820I	COMPUTADORA DE ESCRITORIO VOSTRO MARCA DELL	18,274.87
5-1-5-1-820B	COMPUTADORA DE ESCRITORIO VOSTRO MARCA DELL	18,274.87
5-1-5-1-820B	COMPUTADORA DE ESCRITORIO VOSTRO MARCA DELL	18,274.87
5-1-5-1-8210	COMPUTADORA DE ESCRITORIO VOSTRO MARCA DELL	18,274.87
5-1-5-1-8211	COMPUTADORA DE ESCRITORIO VOSTRO MARCA DELL	18,274.87
5-1-5-1-8212	COMPUTADORA DE ESCRITORIO VOSTRO MARCA DELL	18,274.87
5-1-5-1-8213	COMPUTADORA DE ESCRITORIO VOSTRO MARCA DELL	18,274.87
5-1-5-1-8214	COMPUTADORA DE ESCRITORIO VOSTRO MARCA DELL	18,274.87
5-1-5-1-8215	COMPUTADORA DE ESCRITORIO VOSTRO MARCA DELL	18,274.87
5-1-5-1-8216	COMPUTADORA DE ESCRITORIO VOSTRO MARCA DELL	18,274.87
5-1-5-1-8217	COMPUTADORA DE ESCRITORIO VOSTRO MARCA DELL	18,274.87
5-1-5-1-8218	COMPUTADORA DE ESCRITORIO VOSTRO MARCA DELL	18,274.87
5-1-5-1-8219	COMPUTADORA DE ESCRITORIO VOSTRO MARCA DELL	18,274.87
5-1-5-1-8220	COMPUTADORA DE ESCRITORIO VOSTRO MARCA DELL	18,274.87
5-1-5-1-8221	COMPUTADORA DE ESCRITORIO VOSTRO MARCA DELL	18,274.87
5-1-5-1-8222	COMPUTADORA DE ESCRITORIO VOSTRO MARCA DELL	18,274.87



H. Ayuntamiento De Tuxpan, Ver.
Relación De Bienes Muebles e Inmuebles
CUENTA PUBLICA DEL EJERCICIO 2023

9-1-9-2-8041	IMPRESORA LASER JET PRO-HP	8,500.00
9-1-9-2-8042	IMPRESORA LASER JET PRO-HP	8,500.00
9-1-9-2-8048	LAPTOP BRANDO NETO MARCA ACER	32,900.00
9-1-9-2-8047	LAPTOP BRANDO NETO MARCA ACER	32,900.00
9-1-9-2-8048	LAP TOP MARCA HP PRO	18,887.00
9-1-9-2-8048	LAP TOP MACBOOK AIR 13.3	21,600.00
9-1-9-2-8088	LAP TOP LENOVO ALICE	18,888.00
9-1-9-2-8043	IMPRESORA MOVA. MONOCROMICA MARCA EPSON WF 700	8,000.40
9-1-9-2-8044	IMPRESORA MOVA. MONOCROMICA MARCA EPSON WF 700	8,000.40
9-1-9-2-8089	IMPRESORA MULTIFUNCIONAL. ECOTANK MARCA EPSON L8270	18,788.00
9-1-9-2-8089	IMPRESORA MONOCROMATICA LASER JET MARCA HP PRO 4020A	8,000.00
9-1-9-2-8087	IMPRESORA MULTIFUNCIONAL. ECOTANK MARCA EPSON L8200	8,788.00
9-1-9-2-8088	IMPRESORA MULTIFUNCIONAL. ECOTANK MARCA EPSON L8200	8,788.00
9-1-9-2-8088	IMPRESORA MULTIFUNCIONAL. ECOTANK MARCA EPSON L8200	8,788.00
9-1-9-2-8079	IMPRESORA MULTIFUNCIONAL. MARCA EPSON L8200	8,000.40
9-1-9-2-8071	IMPRESORA MULTIFUNCIONAL. MARCA HP SMART TANK 700	7,224.00
9-1-9-2-8001	LAP TOP LENOVO ALICE	18,380.00
9-1-9-2-8002	LAP TOP LENOVO ALICE	18,380.00
9-1-9-2-8003	LAP TOP MARCA ACER NETO 11	38,900.00
9-1-9-2-8072	IMPRESORA MULTIFUNCIONAL. ECOTANK. L8270	18,787.00
9-1-9-2-8072	IMPRESORA MULTIFUNCIONAL. ECOTANK. L8270	18,787.00
9-1-9-2-8084	LAPTOP HPDEP 27LC13	18,887.00
9-1-9-2-8055	LAPTOP ADEP ALIC13	8,744.00
9-1-9-2-8055	LAP TOP HP	18,704.00
9-1-9-2-8057	LAP TOP ACER	18,900.00
9-1-9-2-8074	IMPRESORA MULTIFUNCIONAL. EPSON L8070	8,828.00
9-1-9-1-8237	COMPUTADORA DE ESCRITORIO ENSAMBLADA	23,878.00
9-1-9-1-8238	COMPUTADORA DE ESCRITORIO ENSAMBLADA	23,878.00
9-1-9-1-8238	COMPUTADORA DE ESCRITORIO ENSAMBLADA	23,878.00
9-1-9-1-8240	COMPUTADORA DE ESCRITORIO ENSAMBLADA	23,478.00
9-1-9-2-8055	LAP TOP ALICE MARCA LENOVO	18,878.00
9-1-9-2-8011	ESCANEADORA. JCSOY MARCA BROTHER	13,888.00
9-1-9-2-8059	LAPTOP ALICE MARCA LENOVO	18,380.00
9-1-9-2-8080	LAPTOP ALICE MARCA LENOVO	17,883.00
9-1-9-2-8218	IMPRESORA HP LASER JET	8,881.00
9-1-9-2-8078	IMPRESORA HP LASER JET	8,881.00



H. Ayuntamiento De Tuxpan, Ver.
 Relación De Bienes Muebles e Inmuebles
 CUENTA PUBLICA DEL EJERCICIO 2023

0-1-0-0077	IMPRESORA HP LASER JET	0,001.00
0-1-0-0078	IMPRESORA HP LASER JET	0,001.00
0-1-1-0008	PROYECTOR PORTATIL EPSON E20 MARCA EPSON	12,700.00
0-1-0-1-0081	EQUIPO DE COMPUTO GAMA ALTA	00,000.00
0-1-0-1-0082	EQUIPO DE COMPUTO GAMA ALTA	00,000.00
0-1-0-1-0083	EQUIPO DE COMPUTO GAMA ALTA	00,000.00
0-1-0-1-0084	EQUIPO DE COMPUTO GAMA ALTA	00,000.00
0-1-0-1-0085	EQUIPO DE COMPUTO GAMA ALTA	00,000.00
0-1-0-1-0086	EQUIPO DE COMPUTO GAMA ALTA	00,000.00
0-1-0-0-0097	COMPUTACION PORTATIL MACBOOK PRO RETINA MARCA APPLE	00,000.00
0-1-0-0-0012	SCANNER 35-475 MARCA EPSON	00,000.00
0-1-0-0-0013	SCANNER 35-475 MARCA EPSON	00,000.00
0-1-0-0-0014	SCANNER 35-475 MARCA EPSON	00,000.00
0-1-0-0-0027	PLOTER SURCOLOR T8700 MARCA EPSON	127,000.00
0-1-0-1-0087	EQUIPO DE OPTICA CPU	0,000.00
0-1-0-1-0088	EQUIPO DE OPTICA CPU	0,000.00
0-1-0-1-0089	EQUIPO DE OPTICA CPU	0,000.00
0-1-0-1-0090	EQUIPO DE OPTICA CPU	0,000.00
0-1-0-1-0091	EQUIPO DE OPTICA CPU	0,000.00
0-1-0-1-0092	EQUIPO DE OPTICA CPU	0,000.00
0-1-0-1-0093	EQUIPO DE OPTICA CPU	0,000.00
0-1-0-1-0094	EQUIPO DE OPTICA CPU	0,000.00
0-1-0-1-0095	EQUIPO DE OPTICA CPU	0,000.00
0-1-0-1-0096	EQUIPO DE OPTICA CPU	0,000.00
0-1-0-1-0097	EQUIPO DE OPTICA CPU	0,000.00
0-1-0-1-0098	EQUIPO DE OPTICA CPU	0,000.00
0-1-0-1-0099	EQUIPO DE OPTICA CPU	0,000.00
0-1-0-1-0100	EQUIPO DE OPTICA CPU	0,000.00
0-1-0-1-0101	EQUIPO DE OPTICA CPU	0,000.00
0-1-0-1-0102	EQUIPO DE OPTICA CPU	0,000.00
0-1-0-1-0103	EQUIPO DE OPTICA CPU	0,000.00
0-1-0-1-0104	EQUIPO DE OPTICA CPU	0,000.00
0-1-0-1-0105	EQUIPO DE OPTICA CPU	0,000.00
0-1-0-1-0106	EQUIPO DE OPTICA CPU	0,000.00
0-1-0-1-0107	EQUIPO DE OPTICA CPU	0,000.00
0-1-0-1-0108	EQUIPO DE OPTICA CPU	0,000.00

H. Ayuntamiento De Tuxpan, Ver.

Relación De Bienes Muebles e Inmuebles
 CUENTA PUBLICA DEL EJERCICIO 2023

5-1-5-1-0266	EQUIPO DE OPTICA CPU	8,000.00
5-1-5-1-0270	EQUIPO DE OPTICA CPU	8,000.00
5-1-5-1-0271	EQUIPO DE OPTICA CPU	8,000.00
5-1-5-1-0272	EQUIPO DE OPTICA CPU	8,000.00
5-1-5-1-0273	EQUIPO DE OPTICA CPU	8,000.00
5-1-5-1-0274	EQUIPO DE OPTICA CPU	8,000.00
5-1-5-1-0275	EQUIPO DE OPTICA CPU	8,000.00
5-1-5-1-0276	EQUIPO DE OPTICA CPU	8,000.00
5-1-5-1-0277	EQUIPO DE OPTICA CPU	8,000.00
5-1-5-1-0278	EQUIPO DE OPTICA CPU	8,000.00
5-1-5-1-0279	EQUIPO DE OPTICA CPU	8,000.00
5-1-5-2-0280	LAP TOP HUAOUIER MARCA HUAWEI	18,370.00
5-1-5-2-0281	LAP TOP HUAOUIER MARCA HUAWEI	18,370.00
5-1-5-2-0278	IMPRESORA MULTIFUNCIONAL ECOTANK L3200 MARCA EPSON	8,900.00
5-1-5-2-0280	IMPRESORA MULTIFUNCIONAL ECOTANK L3200 MARCA EPSON	8,900.00
5-1-5-2-0281	IMPRESORA MULTIFUNCIONAL ECOTANK L3200 MARCA EPSON	8,900.00
5-1-5-2-0282	IMPRESORA MULTIFUNCIONAL ECOTANK L3200 MARCA EPSON	8,900.00
5-1-5-2-0283	IMPRESORA MULTIFUNCIONAL ECOTANK L3200 MARCA EPSON	8,900.00
5-1-5-2-0284	IMPRESORA MULTIFUNCIONAL ECOTANK L3200 MARCA EPSON	8,900.00
5-1-5-2-0285	IMPRESORA MULTIFUNCIONAL ECOTANK L3200 MARCA EPSON	8,900.00
5-1-5-2-0286	IMPRESORA MULTIFUNCIONAL ECOTANK L3200 MARCA EPSON	8,900.00
5-1-5-2-0287	IMPRESORA MULTIFUNCIONAL ECOTANK L3200 MARCA EPSON	8,900.00
5-1-5-2-0288	IMPRESORA MULTIFUNCIONAL ECOTANK L3200 MARCA EPSON	8,900.00
5-1-5-2-0289	IMPRESORA MULTIFUNCIONAL ECOTANK L3200 MARCA EPSON	8,900.00
5-1-5-2-0290	LAPTOP HUAWEI M50	30,267.00
5-1-5-2-0291	LAPTOP HUAWEI M50	30,267.00
5-1-5-2-0292	LAPTOP HUAWEI M50	30,267.00
5-1-5-2-0293	LAPTOP HUAWEI M50	30,267.00
5-1-5-1-0290	CPU MARCA SIYER MARCA	7,000.00
5-0-1-1-0290	PROYECTOR PORTATIL POWERLite E80 MARCA EPSON	20,400.00
5-1-5-2-0287	IMPRESORA MULTIFUNCIONAL ECOTANK L3200 MARCA EPSON	10,107.00
5-1-5-2-0288	IMPRESORA MULTIFUNCIONAL ECOTANK L3200 MARCA EPSON	10,107.00
5-1-5-1-0281	CPU MARCA SILVERFOX	7,000.00
5-1-5-2-0288	IMPRESORA MULTIFUNCIONAL ECOTANK L3200 MARCA EPSON	7,000.00
5-1-5-2-0289	LAPTOP HUAWEI M50	7,000.00
5-1-5-2-0290	LAPTOP HUAWEI M50	7,000.00
5-1-5-2-0291	LAPTOP HUAWEI M50	7,000.00
5-0-1-1-0011	PROYECTOR MARCA BENE	8,000.00
5-1-5-2-0289	IMPRESORA MULTIFUNCIONAL ECOTANK L3200 MARCA EPSON	8,774.70

H. Ayuntamiento De Tuxpan, Ver.
 Relación De Bienes Muebles e Inmuebles
 CUENTA PUBLICA DEL EJERCICIO 2023

8-1-8-1-0282	COMPUTADORA DE ESCRITORIO	12,377.40
8-1-8-1-0281	IMPRESORA MULTIFUNCIONAL ECOLINK L879 MARCA EPSON	16,199.00
8-1-8-1-0283	BOCHAS DUPLER VERONFOROS 28-878	23,025.00
8-1-8-1-0284	COMPUTADORA DE ESCRITORIO	16,181.40
8-1-8-1-0285	COMPUTADORA DE ESCRITORIO	16,181.40
8-1-8-1-0286	COMPUTADORA DE ESCRITORIO SINIA ALTA	24,321.00
8-1-8-2-0284	IMPRESORA MULTIFUNCIONAL	11,888.00
8-1-8-2-0283	IMPRESORA	8,488.00
8-1-8-2-0284	IMPRESORA MULTIFUNCIONAL	7,888.00
8-1-8-2-0285	IMPRESORA MULTIFUNCIONAL	7,888.00
8-1-8-2-0286	IMPRESORA	8,488.00
8-1-8-2-0287	IMPRESORA MULTIFUNCIONAL	7,888.00
8-1-8-1-0288	COMPUTADORA DE ESCRITORIO	11,412.40
8-1-8-1-0287	COMPUTADORA DE ESCRITORIO	11,412.40
8-1-8-1-0288	COMPUTADORA DE ESCRITORIO	11,412.40
8-1-8-1-0289	COMPUTADORA DE ESCRITORIO	11,412.40
1 2 4 3 01 81	ECUPO FOTOGRAFICO Y DE VIDEO	892,887.54
8-2-8-1-8001	CÁMARA FOTOGRAFICA	2,300.00
8-2-8-1-8002	CÁMARA FOTOGRAFICA CON MEMÓFONO HOSE INALÁMBRICO	22,700.00
8-2-8-1-8003	CÁMARA FOTOGRAFICA	12,800.00
8-2-8-2-8001	VIDEO GRABADOR MOVIL PARA PATRULLA	1,700.00
8-2-8-2-8002	VIDEO GRABADOR MOVIL PARA PATRULLA	1,700.00
8-2-8-2-8003	VIDEO GRABADOR MOVIL PARA PATRULLA	1,800.00
8-2-8-1-8004 81-20-1-0275	LOTS DE 70 CÁMARA FOTOGRAFICAS	198,600.00
8-2-1-8-8001	BAJLE ACTIVO DE 12"	800.00
8-2-8-2-8004	RUETINA DE INCLINICA EQUIPO PARA A CABALLOS Y B CABINAS	2,300.00
8-2-8-1-8014	CÁMARA FOTOGRAFICA	12,800.00
8-2-8-1-8015	CÁMARA DIGITAL TOSHIBA 12 MP	8.00
8-2-1-8-8002	CÓNSOLA DE AUDIO	2,980.00
8-2-1-8-8003	ECUPO COMPLETO DE SONIDO	27,200.00
8-2-1-8-8004	MICRÓFONO INALÁMBRICO	1,280.00
8-2-1-8-8005	MICRÓFONO DE MANO	1,280.00
8-2-1-8-8006	MICRÓFONO DE MANO	1,280.00
8-2-1-8-8007	BOCINA DE DOS VAS DE 12"	1,888.00
8-2-1-8-8008	BOCINA DE DOS VAS DE 12"	1,888.00
8-2-1-8-8009	BAJLE ACTIVO DE 12"	2,888.00

H. Ayuntamiento De Tuxpan, Ver.
 Relación De Bienes Muebles e Inmuebles
 CUENTA PUBLICA DEL EJERCICIO 2023

5-3-14-8007	SAPLE ACTIVO DE 18"	4,800.00
5-3-14-8008	SAPLE ACTIVO DE 18"	4,800.00
5-3-14-8009	SAPLE ACTIVO DE 18"	4,800.00
5-3-3-2-8000	PROYECTO DE LUCES	12,700.00
5-3-3-2-8000	PROYECTO DE LUCES	12,700.00
5-3-3-2-8000	VIDEO GRABADORA MOVIL PARA PATRULLA	1,400.00
5-3-3-2-8000	VIDEO GRABADORA MOVIL PARA PATRULLA	1,400.00
5-3-3-2-8007	VIDEO GRABADORA MOVIL PARA PATRULLA	1,300.00
5-3-3-2-8008	VIDEO GRABADORA MOVIL PARA PATRULLA	1,300.00
5-3-3-2-8009	VIDEO GRABADORA MOVIL PARA PATRULLA	1,700.00
5-3-3-2-8010	VIDEO GRABADORA MOVIL PARA PATRULLA	1,700.00
5-3-14-8011	SOOIRA	21,800.00
5-3-14-8012	SOOIRA QUEBRADO	18,800.00
5-3-14-8013	SOOIRA QUEBRADO	18,800.00
5-3-14-8004	MISCLADORA DE SONIDO 18 CANALES	7,300.00
5-3-14-8014	SOOIRA	21,800.00
5-3-14-8006	MISCLADORA DE SONIDO 20 CANALES	18,800.00
5-3-14-8005	ORDEN PROFESIONAL	18,800.00
5-3-14-8015	SOOIRA EN LUBRIFICANTE	3,800.00
5-3-2-1-8070	CAMARA DIGITAL MIRON SUR	21,800.00
5-3-2-1-8071	LENTE PROFESIONAL MIRON AF-5 HERBOR	28,200.00
5-3-2-1-8072	CAMARA MIRON 208 VILU CON LENTE 18-55 MM	28,200.00
5-3-2-1-8073	CAMARA MIRON ORBITAL COOLPIX	21,800.00
5-3-2-1-8880	CAMARA MIRON ORBITAL COOLPIX	21,800.00
5-3-2-1-8881	KIT DE 4 CAMARAS DE SEGURIDAD CASAS	112,000.00
5-3-2-1-8882	80 CAMARAS DE SOLAPA PARA REQUERIMOS PUBLICA	327,380.00
5-3-2-1-8883	CAMARA DE VIDEOCONFERENCIA	38,000.00
5-3-2-1-8884	KIT DE FLASH PARA EQUIPO FOTOGRAFICO Y 2 MEMORIAS	30,000.00
1-2-4-3-8881	EQUIPO MEDICO Y DE LABORATORIO	125,200.00
5-3-1-3-8882	CHUBLA EMPUJADA FIBEROPTICA	4,000.00
5-3-1-3-8883	NEBULADOR	2,000.00
5-3-1-3-8884	NEBULADOR	2,000.00
5-3-1-3-8885	NEBULADOR	2,000.00
5-3-1-3-8887	NEBULADOR	2,000.00
5-3-1-3-8888	NEBULADOR	2,000.00
5-3-1-4-0081	MAQUINA GENERADORA DE ORIGEN PORTATIL	7,100.00

H. Ayuntamiento De Tuxpan, Ver.
 Relación De Bienes Muebles e Inmuebles
 CUENTA PUBLICA DEL EJERCICIO 2023

54-1-1-0001	CARRÓN BOMBA CALDA DE VOLTES	55,000.00
54-1-1-0001	CARRÓN DE TERRA	50,000.00
54-1-2-0001	CAMIONETA DODGE RAM 1500 ST	100,000.00
54-1-2-0002	CAMIONETA PICK UP NP 300	8,000.00
54-1-2-0003	CAMIONETA PICK UP NP 300	8,000.00
54-1-2-0004	CAMIONETA PICK UP NP 300	8,000.00
54-1-2-0005	CAMIONETA PICK UP NP 300	8,000.00
54-1-2-0006	CAMIONETA PICK UP NP 300	8,000.00
54-1-2-0007	CAMIONETA PICK UP NP 300	8,000.00
54-1-2-0008	CAMIONETA PICK UP NP 300	120,000.00
54-1-2-0009	CAMIONETA PICK UP NP 300	127,000.00
54-1-2-0010	CAMIONETA TIPO PICK UP DOBLE CABINA	110,000.00
54-1-2-0011	CAMIONETA TIPO PICK UP DOBLE CABINA	200,000.00
54-1-2-0012	CAMIONETA TIPO PICK UP DOBLE CABINA	8,000.00
54-1-2-0013	CAMIONETA TIPO VAN	101,000.00
54-1-2-0014	CAMIONETA F-150 DOBLE CABINA	400,000.00
54-1-2-0015	CAMIONETA F-150 DOBLE CABINA	373,000.00
54-1-2-0016	CAMIONETA F-150 DOBLE CABINA	500,000.00
54-1-2-0017	CAMIONETA F-150 DOBLE CABINA CON EQUIPAMIENTO DE PATRULLA	513,000.00
54-1-2-0018	CAMIONETA F-150 DOBLE CABINA CON EQUIPAMIENTO DE PATRULLA	1.00
54-1-3-0001	CUATRIPOTE	80,000.00
54-1-3-0002	CUATRIPOTE	200,000.00
54-1-3-0003	CUATRIPOTE	100,000.00
54-1-3-0110	CAMIONETA PICK UP RAM 1500 DOBLE CABINA	800,000.00
54-1-3-0111	CAMIONETA PICK UP RAM 1500 DOBLE CABINA	800,000.00
54-1-3-0112	CAMIONETA PICK UP RAM 1500 DOBLE CABINA	800,000.00
54-1-3-0121	CAMIONETA PICK UP RAM 1500 DOBLE CABINA	800,000.00
54-1-3-0132	CAMIONETA PICK UP RAM 1500 DOBLE CABINA	800,000.00
54-1-3-0004	CAMIONETA EQUIPADA CON PLATAFORMA	50,000.00
54-1-3-0005	CAMIONETA F-350 TIPO GRUA (DE ARRABASTE) CON APLICACIÓN DE ACABRE	80,000.00
54-1-3-0006	CAMIONETA F-350 TIPO GRUA (DE ARRABASTE) CON APLICACIÓN DE ACABRE	80,000.00
54-1-3-0007	CAMIONETA PICK UP RANGER	8,000.00
54-1-4-0001	AUTOMÓVIL SEDAN TRUFI	40,000.00
54-1-4-0002	AUTOMÓVIL SEDAN TRUFI	80,000.00
54-1-4-0003	AUTOMÓVIL SEDAN TRUFI	4,700.00
54-1-4-0004	AUTOMÓVIL SEDAN TRUFI	80,000.00



H. Congreso del Estado de Veracruz de Ignacio de la Llave
 LXVI Legislatura 2021-2024
 Secretaría de Fiscalización



H. Ayuntamiento De Tuzpan, Ver.
 Relación De Bienes Muebles e Inmuebles
 CUENTA PUBLICA DEL EJERCICIO 2023

54-1-3-0071	AUTOMÓVIL SEORSA - SEORSA.	9,100.00
54-1-3-0071	CAMIONETA TRIO SUBURBANA	90,000.00
54-1-3-0071	CAMIONETA SUBURBANA	90,000.00
54-1-3-0071	CAMIONETA ESTACAS	20,000.00
54-1-3-0071	CAMIONETA ESTROCAS LARGO	20,000.00
54-1-3-0071	CAMIONETA SUBURBANA	60,000.00
54-1-3-0071	CAMIONETA CHEVROLET TRIVEN & COUNTRY COLOR BLANCO	90,000.00
54-1-3-0080	CAMIONETA DE ATACAR PANDO CONTRA INCENDIO	1,800,000.00
54-1-4-0082	CARRÓN TIPO PPA	200,000.00
54-1-4-0084	CARRÓN SISTEMA MOTOCARRA.	240,000.00
54-1-4-0088	CARRÓN TIPO PPA	1,270,000.00
54-1-3-0117	CARRONETA TIPO PPA LP PPA	370,000.00
54-1-3-0080	CARRONETA PPA LP HELIX	600,000.00
54-1-3-0084	CARRONETA PPA LP HELIX	280,000.00
54-1-3-0088	CARRONETA PPA LP PANDO	20,000.00
54-1-3-0088	CARRONETA PPA LP PANDO	20,000.00
54-1-3-0089	CARRONETA ESTACAS	20,000.00
54-1-3-0090	CARRONETA PPA LP P-100	50,000.00
54-1-4-0090	CARRÓN RECOLECTOR DE BASURA	20,000.00
54-1-4-0095	CARRÓN RECOLECTOR DE BASURA	200,000.00
54-1-4-0094	CARRÓN RECOLECTOR DE BASURA	210,000.00
54-1-4-0090	CARRÓN RECOLECTOR DE BASURA	20,000.00
54-1-4-0091	CARRÓN RECOLECTOR DE BASURA	20,000.00
54-1-4-0090	CARRÓN RECOLECTOR DE BASURA	500,000.00
54-1-4-0090	CARRÓN COMPACTADOR DE BASURA	20,000.00
54-1-4-0090	CARRÓN RECOLECTOR DE BASURA.	20,000.00
54-1-4-0011	CARRÓN RECOLECTOR Y COMPACTADOR DE BASURA	20,000.00
54-1-4-0011	CARRÓN RECOLECTOR Y COMPACTADOR DE BASURA	40,000.00
54-1-4-0011	CARRÓN RECOLECTOR DE BASURA	20,000.00
54-1-4-0011	CARRÓN RECOLECTOR DE BASURA	20,000.00
54-1-3-0084	CARRONETA TRIO ESTACAS	200,000.00
54-1-3-0088	CARRONETA	210,000.00
54-1-3-0100	CARRONETA PPA LP DOBLE CABINA	20,000.00
54-1-3-0091	CARRONETA PPA LP P-100	20,000.00
54-1-3-0102	CARRONETA P-300	110,000.00
54-1-3-0103	CARRONETA P-300	600,000.00



H. Ayuntamiento De Tuxpan, Ver.
 Relación De Bienes Muebles e Inmuebles
 CUENTA PUBLICA DEL EJERCICIO 2023

9-4-1-0-0104	CAMIONETA RAM 1500 CON CAJONERA	985,000.00
9-4-1-0-0008	CAMION CISTERNA	83,000.00
9-4-1-1-0020	AUTOMOVIL, TESORO G51	39,000.00
9-4-1-2-0108	CAMIONETA TOYOTA HILUX	871,000.00
9-4-1-2-0110	CAMIONETA RAM 1500	1.00
9-4-1-4-0008	MOTOCICLETA	83,000.00
9-4-1-4-0008	MOTOCICLETA	83,000.00
9-4-1-4-0010	MOTOCICLETA	83,000.00
9-4-1-4-0011	MOTOCICLETA	83,000.00
9-4-1-1-0008	AUTOMOVIL, VERBA COLOR BLANCO	210,000.00
9-4-1-1-0008	AUTOMOVIL, VERBA COLOR BLANCO	210,000.00
9-4-1-1-0007	AUTOMOVIL, VERBA COLOR BLANCO	210,000.00
9-4-1-2-0111	CAMIONETA TOYOTA HILUX DORADA GRAMA	500,000.00
9-4-1-2-0112	CAMIONETA TOYOTA HILUX DORADA GRAMA	500,000.00
9-4-1-2-0113	CAMIONETA TOYOTA HILUX DORADA GRAMA	500,000.00
9-4-1-2-0114	CAMIONETA TOYOTA HILUX DORADA GRAMA	500,000.00
9-4-1-2-0115	CAMIONETA TOYOTA HILUX DORADA GRAMA	500,000.00
9-4-1-1-0008	VEHICULO VERBA CON EQUIPAMIENTO	278,000.00
9-4-1-1-0008	VEHICULO VERBA CON EQUIPAMIENTO	277,000.00
9-4-1-2-0110	CAMIONETA COLOR BLANCO	298,000.00
9-4-1-2-0117	CAMIONETA COLOR BLANCO	298,000.00
9-4-1-4-0011	CUATRIMOTO	71,000.00
9-4-1-4-0012	CUATRIMOTO	71,000.00
9-4-1-4-0013	CUATRIMOTO	71,000.00
9-4-1-4-0014	CUATRIMOTO	71,000.00
9-4-1-4-0015	CUATRIMOTO	71,000.00
9-4-1-2-0110	FAMILIARIDAD PAT	1,272,000.00
9-4-1-1-0000	AUTOMOVIL, SEBASTIAN KENNEDY 02T	7,800.00
9-4-1-4-0000	CUATRIMOTO	2,800.00
9-4-1-4-0000	CUATRIMOTO	2,800.00
9-4-1-4-0004	CUATRIMOTO	2,800.00
9-4-1-2-0007	CAMIONETA PICKUP F-150	18,940.00
9-4-1-2-0000	CAMIONETA (ESTACION 400)	11,940.00
9-4-1-2-0011	CAMIONETA RAMBER	8,940.00
9-4-1-1-0007	AUTOMOVIL, SEBASTIAN KENNEDY 02T	7,800.00
9-4-1-2-0010	CAMIONETA COYOTE RAM 1500 0T	18,940.00

H. Ayuntamiento De Tuxpan, Ver.
 Relación De Bienes Muebles e Inmuebles
 CUENTA PUBLICA DEL EJERCICIO 2023

5-4-1-3-0088	CAMIONETA LT CON EQUIPO DE GRUA	20,000.00
5-4-1-3-0089	CAMIONETA EQUIPADO	11,000.00
5-4-1-3-0076	CAMIONETA DOOSR RAN 1000 ST	20,100.00
5-4-1-1-0018	AUTOMOVIL SEDAN AVENSSE 2.0T	7,000.00
5-4-1-1-0014	AUTOMOVIL SEDAN TRUFI	4,000.01
5-4-1-1-0015	AUTOMOVIL TRUFI 0.8	4,000.04
5-4-1-1-0016	AUTOMOVIL TRUFI 0.8	4,000.04
5-4-1-1-0017	AUTOMOVIL TRUFI 0.8	4,000.04
5-4-1-1-0018	AUTOMOVIL TRUFI 0.8	4,000.04
5-4-1-3-0077	CAMIONETA EXPRESS VAN	15,001.04
5-4-1-18-0091	CAMION CLINICA MOVIL	21,400.00
5-4-1-4-0093	CAMION CISTERNA MOD. PL 70	60,000.00
5-4-1-4-0092	CAMION TIPO PIPA	67,100.00
5-4-1-3-0081	CAMIONETA PICK UP RANGER	4,000.00
5-4-1-3-0082	CAMIONETA S/F TCM	10,900.04
5-4-1-3-0087	CAMIONETA PICK UP COLOR BLANCO	5,400.00
5-4-1-18-0090	AMBULANCIA F.100	21,400.00
5-4-1-3-0086	CAMIONETA PICK UP F.100	10,000.07
5-4-1-3-0087	CAMIONETA TIPO ESTACION LARGA	8,011.00
5-4-1-3-0089	CAMIONETA DOOSR RAN 2000 SUT QUADRAE	18,000.00
5-4-1-3-0090	CAMIONETA DOOSR RAN 1000 ST	10,140.00
5-4-1-8-0001	CAMION RECOLECTOR DE BASURA	60,000.00
5-4-1-8-0002	CAMION RECOLECTOR DE BASURA	60,000.00
5-4-1-8-0010	CAMION RECOLECTOR Y COMPACTADOR DE BASURA	50,000.00
5-4-1-8-0015	CAMION RECOLECTOR DE BASURA	20,000.00
5-4-1-8-0016	CAMION RECOLECTOR DE BASURA	20,000.00
5-4-1-1-0011	TRACTOR LEJRA PUYAS	5,000.00
5-4-1-8-0018	CAMION COMPACTADOR DE BASURA LUMIN.	10,000.00
5-4-1-8-0019	CAMION RECOLECTOR Y COMPACTADOR DE BASURA	44,000.00
5-4-1-1-0020	AUTOMOVIL TRUFI 0.8	4,000.04
5-4-1-3-0088	CAMIONETA 2000	10,000.00
5-4-1-3-0087	CAMIONETA EQUIPADA CON GRUA	20,000.00
5-4-1-3-0088	CAMIONETA EQUIPADA CON GRUA	10,000.00
5-4-1-3-0089	CAMIONETA	10,000.00
5-4-1-3-0100	CAMIONETA 2000 MOD	20,100.00
5-4-1-3-0100	CAMIONETA 2000 MOD	11,000.00

H. Ayuntamiento De Tuxpan, Ver.
 Relación De Bienes Muebles e Inmuebles
 CUENTA PUBLICA DEL EJERCICIO 2023

9-4-1-2-0107	CAMIONETA HISSI COLOR BLANCO	7,000.00
9-4-1-2-0108	CAMIONETA PICK UP CHEVROE	11,000.00
9-4-1-1-0001	AUTOMÓVIL, TESORO	4,000.00
9-4-1-1-0002	AUTOMÓVIL, TESORO	4,000.00
9-4-1-1-0003	AUTOMÓVIL, TESORO	4,000.00
9-4-1-2-0107	CAMIONETA PICK UP 1500	10,140.00
9-4-1-2-0120	CAMIONETA F.150 DOBLE CABINA DOD. 2021 CON EQUIPAMIENTO DE PATRULLA	1,100,000.00
9-4-1-2-0124	CAMIONETA F.150 DOBLE CABINA DOD. 2021 CON EQUIPAMIENTO DE PATRULLA	1,100,000.00
9-4-1-2-0128	CAMIONETA F.150 DOBLE CABINA DOD. 2021 CON EQUIPAMIENTO DE PATRULLA	1,100,000.00
9-4-1-2-0129	CAMIONETA F.150 DOBLE CABINA DOD. 2021 CON EQUIPAMIENTO DE PATRULLA	1,100,000.00
9-4-14-0000	CAMIÓN COMPAÑIA DE BASURA MARCA INTERNATIONAL AÑO 2024	2,100,000.00
9-4-14-0001	CAMIÓN COMPAÑIA DE BASURA MARCA INTERNATIONAL AÑO 2024	2,100,000.00
9-4-14-0014	MOTOCICLETA DFI60 MARCA CF INDI AÑO 2023	104,000.00
9-4-14-0017	MOTOCICLETA DFI60 MARCA CF INDI AÑO 2023	104,000.00
9-4-14-0018	MOTOCICLETA DFI60 MARCA CF INDI AÑO 2023	104,000.00
9-4-14-0019	MOTOCICLETA DFI60 MARCA CF INDI AÑO 2023	104,000.00
9-4-14-0020	MOTOCICLETA DFI60 MARCA CF INDI AÑO 2023	104,000.00
9-4-14-0021	MOTOCICLETA DFI60 MARCA CF INDI AÑO 2023	104,000.00
9-4-14-0022	MOTOCICLETA TIPO CUBRIBOTO 404 CFORCE 150 MARCA CF INDI AÑO 2023	100,000.00
9-4-14-0023	MOTOCICLETA TIPO CUBRIBOTO 404 CFORCE 150 MARCA CF INDI AÑO 2023	100,000.00
1,245,01	GRUPO DE DEFENSA Y SEGURIDAD	5,328,000.00
9-8-1-1-0001	PISTOLA CALIBRE 9MM	9,100.00
9-8-1-1-0002	PISTOLA CALIBRE 9MM	9,100.00
9-8-1-1-0003	PISTOLA CALIBRE 9MM	9,100.00
9-8-1-1-0004	PISTOLA CALIBRE 9MM	9,100.00
9-8-1-1-0005	PISTOLA CALIBRE 9MM	9,100.00
9-8-1-1-0006	PISTOLA CALIBRE 9MM	9,100.00
9-8-1-1-0007	PISTOLA CALIBRE 9MM	9,100.00
9-8-1-1-0008	PISTOLA CALIBRE 9MM	9,100.00
9-8-1-1-0009	PISTOLA CALIBRE 9MM	9,100.00
9-8-1-1-0010	PISTOLA CALIBRE 9MM	9,100.00
9-8-1-2-0001	RIFLE 40MM NATO LUGER	19,000.00
9-8-1-2-0002	RIFLE 40MM NATO LUGER	19,000.00
9-8-1-2-0003	RIFLE 40MM NATO LUGER	19,000.00
9-8-1-2-0004	RIFLE 40MM NATO LUGER	19,000.00
9-8-1-2-0005	RIFLE 40MM NATO LUGER	19,000.00



H. Ayuntamiento De Tuxpan, Ver.
 Relación De Bienes Muebles e Inmuebles
 CUENTA PUBLICA DEL EJERCICIO 2023

54-13-8000	PERLE 45MM NATO LIGER	18,800.00
54-13-8001	PERLE 45MM NATO LIGER	18,800.00
54-13-8002	PERLE 45MM NATO LIGER	18,800.00
54-13-8003	PERLE 45MM NATO LIGER	18,800.00
54-13-8004	PERLE 45MM NATO LIGER	18,800.00
54-14-8001	CARTUCHO CALIBRE 9MM LIGER	300.00
54-14-8002	CARTUCHO CALIBRE 9MM LIGER	300.00
54-14-8003	CARTUCHO CALIBRE 9MM LIGER	300.00
54-14-8004	CARTUCHO CALIBRE 9MM LIGER	300.00
54-14-8005	CARTUCHO CALIBRE 9MM LIGER	300.00
54-14-8006	CARTUCHO CALIBRE 9MM LIGER	300.00
54-14-8007	CARTUCHO CALIBRE 4MM NGULA	300.00
54-14-8008	CARTUCHO CALIBRE 4MM NGULA	300.00
54-14-8009	CARTUCHO CALIBRE 4MM NGULA	300.00
54-14-8010	CARTUCHO CALIBRE 4MM NGULA	300.00
54-14-8011	CARTUCHO CALIBRE 4MM NGULA	300.00
54-14-8012	CARTUCHO CALIBRE 4MM NGULA	300.00
54-14-8013	LOTE DE 10 CALZOS BALISTICO NIVEL IIA CON 2 PLACAS BALISTICAS NIVEL III	8,104,000.00
1.1.4.5.00.01	MAQUINARIA Y EQUIPO INDUSTRIAL	7,874,889.47
54-24-8001	MOTOCOMPRESORA 12HP	57,300.00
54-24-8002	MOTOCOMPAÑADORA 17HP	57,300.00
54-24-8003	TRACTOR 075	129,400.00
54-24-8004	RETROEXCAVADORA 800L 400	302,000.00
54-24-8005	POCELLO 90-11	78,000.00
54-24-8006	CARRÓN CON CAJA DE VOLTRIO	148,000.00
54-24-8007	CARRÓN DE 12000L TA CLAMP TRUCK	148,000.00
54-24-8008	TRACTOR 800L 500	129,400.00
54-24-8009	REVOLVEDORA 1 5000 0 HP	15,000.00
54-24-8010	REVOLVEDORA 1 5000 0 HP	800.00
54-24-8011	REVOLVEDORA 1 5000 0 HP	800.00
54-24-8012	TRACTO CAMION 09M	24,275.00
54-24-8013	MINICOMPACTADOR 075HPX0	13,884.72
54-24-8014	RETROEXCAVADORA CATERPILLAR	8,425.00
54-24-8015	MOTOCOMPRESORA CASE	17,375.00
54-24-8016	BARRECOÑA MULTICARGA 200L	8,288.00
54-24-8017	BARRECOÑA MULTICARGA 200L	8,288.00

H. Ayuntamiento De Tuxpan, Ver.
 Relación De Bienes Muebles e Inmuebles
 CUENTA PUBLICA DEL EJERCICIO 2023

1-0-1-0-0004	HORNOLAVADORIA ALTA PRESION DE AGUA CALIENTE	500.00
1-0-1-0-0011	HORNOLAVADORIA	1,000.00
1-0-1-0-0028	HORNOLAVADORIA	1,300.00
1-4-1-1-0008	TRACTOR AGRICOLA	885,000.00
1-4-1-1-0002	VIBROCOMPACTADOR	882,000.00
1-4-3-1-0004	RODOPROMOTORA DE 8000	2,507,000.00
1-4-3-1-0003	PETROCOMPACTORA ENTERPELLAR	1,752,000.00
1-4-1-4-0003	PISA DE AGUA	500,000.00
1-4-1-2-0103	GRUA DE PLATAFORMA	881,000.00
1.2.4.8.24	SISTEMAS DE AIRE ACONDICIONADO	762,883.74
1-4-4-0-0000	AIRE ACONDICIONADO TIPO MINISPLIT	300.00
1-4-4-0-0000	AIRE ACONDICIONADO TIPO MINISPLIT	1,000.00
1-4-4-0-0004	AIRE ACONDICIONADO TIPO MINISPLIT	8,100.00
1-4-4-0-0000	AIRE ACONDICIONADO TIPO MINISPLIT	600.00
1-4-4-0-0000	AIRE ACONDICIONADO MINISPLIT 3000 BTU	12,300.00
1-4-4-0-0000	AIRE ACONDICIONADO TIPO MINISPLIT DE 2 TR	18,200.00
1-4-4-0-0012	AIRE ACONDICIONADO TIPO MINISPLIT	1,700.00
1-4-4-0-0013	AIRE ACONDICIONADO TIPO MINISPLIT	1,800.00
1-4-4-0-0014	AIRE ACONDICIONADO TIPO MINISPLIT	2,800.00
1-4-4-1-0002	AIRE ACONDICIONADO DE 5 TONELADAS	32,000.00
1-4-4-0-0011	AIRE ACONDICIONADO TIPO MINISPLIT	11,200.00
1-4-4-0-0018	AIRE ACONDICIONADO TIPO MINISPLIT	9,400.00
1-4-4-0-0020	AIRE ACONDICIONADO MINISPLIT	200.00
1-4-4-0-0023	AIRE ACONDICIONADO MINISPLIT DE 5 TONELADAS	27,200.00
1-4-4-0-0023	AIRE ACONDICIONADO MINISPLIT	1,800.00
1-4-4-0-0028	AIRE ACONDICIONADO MINISPLIT	1,800.00
1-4-4-0-0038	AIRE ACONDICIONADO TIPO MINISPLIT	4,200.00
1-4-4-0-0039	AIRE ACONDICIONADO MINISPLIT	400.00
1-4-4-0-0034	AIRE ACONDICIONADO MINISPLIT	4,000.00
1-4-4-0-0038	AIRE ACONDICIONADO TIPO MINISPLIT	1,800.00
1-4-4-0-0044	MINISPLIT 2T	1,800.00
1-4-4-0-0048	MINISPLIT DE 2 TR	27,200.00
1-4-4-0-0048	AIRE ACONDICIONADO	1,800.00
1-4-4-0-0048	AIRE ACONDICIONADO MINISPLIT	12,400.00
1-4-4-0-0048	AIRE ACONDICIONADO TIPO MINISPLIT 1 TON	1,800.00
1-4-4-0-0048	AIRE ACONDICIONADO TIPO MINISPLIT 1 TON	1,800.00



H. Ayuntamiento De Tuxpan, Ver.
 Relación De Bienes Muebles e Inmuebles
 CUENTA PUBLICA DEL EJERCICIO 2023

5-4-3-8005	AIRE ACONDICIONADO TIPO MINISPLIT 1 TON	8,800.00
5-4-3-8006	AIRE ACONDICIONADO TIPO MINISPLIT 2 TON	18,000.00
5-4-3-8007	AIRE ACONDICIONADO TIPO MINISPLIT 2 TON	11,000.00
5-4-3-8008	AIRE ACONDICIONADO TIPO MINISPLIT 1 TON	8,800.00
5-4-3-8009	AIRE ACONDICIONADO TIPO MINISPLIT 1 TON MARCA FRIGÉ	8,328.00
5-4-3-8010	AIRE ACONDICIONADO TIPO MINISPLIT 1 TON MARCA FRIGÉ	8,887.24
5-4-3-8011	AIRE ACONDICIONADO TIPO MINISPLIT 1.5 TON MARCA FRIGÉ	8,878.20
5-4-3-8012	AIRE ACONDICIONADO TIPO MINISPLIT 1 TON MARCA GREE	8,845.00
5-4-3-8013	AIRE ACONDICIONADO TIPO MINISPLIT 1 TON MARCA GREE	8,845.00
5-4-3-8014	AIRE ACONDICIONADO TIPO MINISPLIT 1 TON MARCA GREE	8,845.00
5-4-3-8015	AIRE ACONDICIONADO TIPO MINISPLIT 1 TON MARCA GREE	7,348.00
5-4-3-8016	AIRE ACONDICIONADO TIPO MINISPLIT 1 TON MARCA GREE	8,845.00
5-4-3-8017	AIRE ACONDICIONADO TIPO MINISPLIT 1 TON MARCA GREE	8,845.00
5-4-3-8018	AIRE ACONDICIONADO TIPO MINISPLIT 2 TON MARCA FRIGÉ	12,733.44
5-4-3-8019	AIRE ACONDICIONADO TIPO MINISPLIT 2 TON MARCA FRIGÉ	12,733.44
5-4-3-8020	AIRE ACONDICIONADO TIPO MINISPLIT 1.5 TON MARCA FRIGÉ	12,733.44
5-4-3-8021	AIRE ACONDICIONADO TIPO MINISPLIT 2 TON MARCA FRIGÉ	11,541.24
5-4-3-8022	AIRE ACONDICIONADO TIPO MINISPLIT 2 TON MARCA FRIGÉ	12,788.44
5-4-3-8023	AIRE ACONDICIONADO TIPO MINISPLIT 1 TON MARCA FRIGÉ	8,800.00
5-4-3-8024	AIRE ACONDICIONADO TIPO MINISPLIT 1 TON MARCA FRIGÉ	8,800.00
5-4-3-8025	AIRE ACONDICIONADO TIPO MINISPLIT 1 TON MARCA FRIGÉ	8,800.00
5-4-3-8026	AIRE ACONDICIONADO TIPO MINISPLIT 1 TON MARCA FRIGÉ	8,800.00
5-4-3-8027	AIRE ACONDICIONADO TIPO MINISPLIT 1 TON MARCA FRIGÉ	7,218.24
5-4-3-8028	AIRE ACONDICIONADO TIPO MINISPLIT 2 TON MARCA FRIGÉ	8,811.28
5-4-3-8029	AIRE ACONDICIONADO TIPO MINISPLIT 2 TON MARCA FRIGÉ	12,788.60
5-4-3-8030	AIRE ACONDICIONADO TIPO MINISPLIT 2 TON MARCA FRIGÉ	12,788.60
5-4-3-8031	AIRE ACONDICIONADO TIPO MINISPLIT 2 TON MARCA FRIGÉ	12,788.60
5-4-3-8032	AIRE ACONDICIONADO TIPO MINISPLIT 2 TON MARCA FRIGÉ	12,788.60
5-4-3-8033	AIRE ACONDICIONADO TIPO MINISPLIT 2 TON MARCA FRIGÉ	12,788.60
5-4-3-8034	AIRE ACONDICIONADO TIPO MINISPLIT 2 TON MARCA FRIGÉ	12,788.60
5-4-3-8035	AIRE ACONDICIONADO TIPO MINISPLIT 2 TON MARCA FRIGÉ	12,788.60
5-4-3-8036	AIRE ACONDICIONADO TIPO MINISPLIT 2 TON MARCA FRIGÉ	12,788.60
5-4-3-8037	AIRE ACONDICIONADO TIPO MINISPLIT 1.5 TON MARCA FRIGÉ	8,048.00
5-4-3-8038	AIRE ACONDICIONADO TIPO MINISPLIT 1.5 TON MARCA FRIGÉ	8,000.00
5-4-3-8039	AIRE ACONDICIONADO TIPO MINISPLIT DE 1 TON MARCA FRIGÉ	82,348.00
5-4-3-8040	AIRE ACONDICIONADO TIPO MINISPLIT DE 1 TON MARCA FRIGÉ	11,000.00

H. Ayuntamiento De Tuxpan, Ver.
Relación De Bienes Muebles e Inmuebles
CUENTA PUBLICA DEL EJERCICIO 2023

1-4-3-0081	ARE ACONDICIONADO TIPO MMSPLIT DE 3 TON MCA PRIME	11,488.45
1-4-3-0082	ARE ACONDICIONADO TIPO MMSPLIT DE 1 TON MCA PRIME	5,008.45
1-4-3-0083	ARE ACONDICIONADO TIPO MMSPLIT DE 3 TON MCA PRIME	11,091.45
1-4-3-0084	ARE ACONDICIONADO TIPO MMSPLIT DE 3 TON MCA PRIME	11,091.45
1-4-3-0085	ARE ACONDICIONADO TIPO MMSPLIT DE 3 TON MCA HEBBEE	11,074.45
1-4-3-0086	ARE ACONDICIONADO TIPO MMSPLIT DE 3 TON MCA HEBBEE	11,074.45
1-4-3-0087	ARE ACONDICIONADO TIPO MMSPLIT DE 3 TON MCA HEBBEE	11,074.45
1-4-3-0088	ARE ACONDICIONADO TIPO MMSPLIT DE 3 TON MCA PRIME	11,074.45
1-4-3-0089	ARE ACONDICIONADO TIPO MMSPLIT DE 3 TON MCA PRIME	11,091.45
1-4-3-0100	ARE ACONDICIONADO TIPO MMSPLIT DE 3 TON	42,088.20
1-4-3-0101	ARE ACONDICIONADO TIPO MMSPLIT DE 3 TON MCA PRIME	11,091.45
1-4-3-0102	ARE ACONDICIONADO TIPO MMSPLIT DE 3 TON INVERTER	10,004.51
1-4-3-0103	ARE ACONDICIONADO TIPO MMSPLIT DE 3 TON INVERTER	8,329.38
1-4-3-0104	ARE ACONDICIONADO TIPO MMSPLIT DE 3 TON INVERTER	8,329.38
1.1.4.5.05.01	EQUIPOS Y APARATOS DE COMUNICACIONES Y TELECOMUNICACIONES	2,809,084.00
1-4-5-001	CENTRAL TELEFONICA	1,800.00
1-4-5-0021	RADIO PORTATIL 4W. SWRTTS. 16 CANALES	1,700.00
1-4-5-0022	RADIO PORTATIL 4W. SWRTTS. 16 CANALES	1,400.00
1-4-5-0023	RADIO PORTATIL 4W. SWRTTS. 16 CANALES	1,400.00
1-4-5-0024	RADIO PORTATIL 4W. SWRTTS. 16 CANALES	1,400.00
1-4-5-0025	RADIO PORTATIL 4W. SWRTTS. 16 CANALES	1,400.00
1-4-5-0026	RADIO PORTATIL 4W. SWRTTS. 16 CANALES	1,400.00
1-4-5-0028	RADIO MOVIL 4W	2,500.00
1-4-5-0029	SISTEMA DE VIGILANCIA EQUIPO DVR 4 CANALES 16 CAMARAS	2,700.00
1-4-5-0030	SISTEMA DE VIDO VIGILANCIA DE LA CIUDAD	1,710,000.00
1-4-5-0031	SISTEMA DE VIGILANCIA EQUIPO DVR 4 CANALES 16 CAMARAS	2,000.00
1-4-5-0037	RADIO 16 CANALES EN 4W	1,700.00
1-4-5-0038	RADIO 16 CANALES EN 4W	1,700.00
1-4-5-0039	RADIO 16 CANALES EN 4W	1,700.00
1-4-5-0040	RADIO 16 CANALES EN 4W	1,700.00
1-4-5-0041	RADIO 16 CANALES EN 4W	1,700.00
1-4-5-0042	RADIO 16 CANALES EN 4W	1,700.00
1-4-5-0043	RADIO 16 CANALES EN 4W	1,700.00
1-4-5-0045	BICINA	800.00
1-4-5-0046	RADIO PORTATIL 4W	2,400.00
1-4-5-0048	RADIO PORTATIL 4W	2,800.00



H. Ayuntamiento De Tuxpan, Ver.
 Relación De Bienes Muebles e Inmuebles
 CUENTA PUBLICA DEL EJERCICIO 2023

8-0-0-0016	RADIO PORTATIL VHF	2,400.00
8-0-0-0017	RADIO PORTATIL VHF	2,400.00
8-0-0-0018	RADIO PORTATIL VHF	2,400.00
8-0-0-0019	RADIO PORTATIL VHF	2,400.00
8-0-0-0020	RADIO PORTATIL VHF	2,400.00
8-0-0-0021	RADIO MÓVIL	46,100.00
8-0-0-0022	RADIO CON KIT DE INSTALACIÓN	47,000.00
8-0-0-0023	RADIO CON KIT DE INSTALACIÓN	47,000.00
8-0-0-0024	RADIO CON KIT DE INSTALACIÓN	47,000.00
8-0-0-0025	RADIO BASE JO-SISTEMA	2,700.00
8-0-0-0026	RADIO PORTATIL VHF	2,400.00
8-0-0-0027	RADIO PORTATIL VHF	2,400.00
8-0-0-0028	RADIO PORTATIL VHF	2,400.00
8-0-0-0029	RADIO PORTATIL VHF	2,400.00
8-0-0-0030	RADIO PORTATIL VHF	2,400.00
8-0-0-0031	RADIO PORTATIL VHF	2,400.00
8-0-0-0032	RADIO PORTATIL VHF	2,400.00
8-0-0-0033	RADIO PORTATIL VHF	2,400.00
8-0-0-0034	RADIO PORTATIL VHF	2,400.00
8-0-0-0035	RADIO PORTATIL VHF	2,400.00
8-0-0-0036	RADIO PORTATIL VHF	2,400.00
8-0-0-0037	RADIO PORTATIL VHF	2,400.00
8-0-0-0038	RADIO PORTATIL VHF	78.00
8-1-0-0007	KPS Y ESTACIÓN TOTAL	47,200.00
8-0-0-0039	RADIO MÓVIL VHF	2,000.00
8-0-1-0000	TELÉFONO INALÁMBRICO CON CABLE	1,000.00
8-0-1-0001	RELACE DE MERCADERAS DE FRECUENCIA	290,700.00
8-0-0-0039	KIT DE CÁMARA DE SEGURIDAD Y MONITOR	20,000.00
8-0-0-0039	RADIO MÓVIL TETRAPOC	78,100.00
8-0-0-0039	RADIO MÓVIL TETRAPOC	78,100.00
8-0-0-0039	RADIO MÓVIL TETRAPOC	78,100.00
8-0-0-0037	RADIO MÓVIL TETRAPOC	78,100.00
8-0-0-0039	RADIO MÓVIL TETRAPOC	78,100.00
8-0-1-0000	EQUIPO REPETIDOR VHF DIGITALIZADO	90,400.00
8-0-1-0001	MICROFONO INALÁMBRICO DE MANO POR MARCA SHURE	8,400.00
8-0-1-0000	MICROFONO INALÁMBRICO DE MANO POR MARCA SHURE	8,400.00
8-0-1-0000	MICROFONO INALÁMBRICO DE MANO POR MARCA SHURE	8,400.00
1.3.4.6.07.03	HERRAMIENTAS Y MAQUINAS -HERRAMIENTAS	1,875,290.00
8-0-0-001	PLANTA DE LUZ TRÉSCA F-0206L	100,000.00
8-0-0-004	EQUIPO GRUPO (RELAZER)	60,000.00
8-0-0-001	CARGO BARRIDERO-COLOR BARBAJA	0.00
8-0-0-001	CARGO BARRIDERO-COLOR BARBAJA	0.00
8-0-0-001	CARGO BARRIDERO-COLOR BARBAJA	0.00

H. Ayuntamiento De Tuxpan, Ver.

Relación De Bienes Muebles e Inmuebles
 CUENTA PUBLICA DEL EJERCICIO 2023

54-1-1-0004	CARRITO BARRIDERO COLOR NARANJA.	0.00
54-1-1-0005	SE ESTRUCTURAS DE CARRITOS BARRIDEROS COLOR NARANJA.	0.00
54-1-1-0006	CONTENEDOR DE BASURA GRANDE	0.74
54-1-1-0008	PLANTA DE LIT. TRANSICIA A DIESEL	0.74
54-1-1-0007	GRUPO BOMBOLLEACIÓN	0.74
54-1-1-0009	CARRITO BARRIDERO COLOR NARANJA.	0.74
54-1-1-0008	CARRITO BARRIDERO COLOR NARANJA.	0.74
54-1-1-0010	CARRITO BARRIDERO COLOR NARANJA.	0.74
54-1-1-0011	CARRITO BARRIDERO COLOR NARANJA.	0.74
54-1-1-0012	SE ESTRUCTURAS DE CARRITOS BARRIDEROS COLOR NARANJA.	0.74
54-1-1-0013	CONTENEDOR DE BASURA GRANDE	0.74
54-1-1-0014	CONTENEDOR DE BASURA GRANDE	0.74
54-1-1-0015	CONTENEDOR DE BASURA GRANDE	0.74
54-1-1-0016	CONTENEDOR DE BASURA GRANDE	0.74
54-1-1-0017	CONTENEDOR DE BASURA GRANDE	0.74
54-1-1-0018	CONTENEDOR DE BASURA GRANDE	0.74
54-1-1-0019	CONTENEDOR DE BASURA GRANDE	0.74
54-1-1-0020	CONTENEDOR DE BASURA GRANDE	0.74
54-1-1-0021	CONTENEDOR DE BASURA GRANDE	0.74
54-1-1-0022	CONTENEDOR DE BASURA GRANDE	0.74
54-1-1-0023	CONTENEDOR DE BASURA GRANDE	0.74
54-1-1-0024	CONTENEDOR DE BASURA GRANDE	0.74
54-1-1-0025	CONTENEDOR DE BASURA GRANDE	0.74
54-1-1-0026	CONTENEDOR DE BASURA GRANDE	0.74
54-1-1-0027	CONTENEDOR DE BASURA GRANDE	0.74
54-1-1-0028	CONTENEDOR DE BASURA GRANDE	0.74
54-1-1-0029	CARRITO DE BASURA AZUL (CAMION RODANTE)	0.1000.00
54-1-1-0030	CARRITO DE BASURA AZUL (CAMION RODANTE)	0.1000.00
54-1-1-0031	CARRITO DE BASURA AZUL (CAMION RODANTE)	0.1000.00
54-1-1-0032	CARRITO DE BASURA AZUL (CAMION RODANTE)	0.1000.00
54-1-1-0033	CARRITO DE BASURA AZUL (CAMION RODANTE)	0.1000.00
54-1-1-0034	CARRITO DE BASURA AZUL (CAMION RODANTE)	0.1000.00
54-1-1-0035	CARRITO DE BASURA AZUL (CAMION RODANTE)	0.1000.00
54-1-1-0036	CARRITO DE BASURA AZUL (CAMION RODANTE)	0.1000.00
54-1-1-0037	CARRITO DE BASURA AZUL (CAMION RODANTE)	0.1000.00
54-1-1-0038	CARRITO DE BASURA AZUL (CAMION RODANTE)	0.1000.00



H. Ayuntamiento De Tuxpan, Ver.
 Relación De Bienes Muebles e Inmuebles
 CUENTA PUBLICA DEL EJERCICIO 2023

54-7-1-2030	CARRITO DE BASURA AZUL (CAMION RODANTE)	\$,100.00
54-7-1-2040	CARRITO DE BASURA AZUL (CAMION RODANTE)	\$,100.00
54-7-1-2041	CARRITO DE BASURA AZUL (CAMION RODANTE)	\$,100.00
54-7-1-2042	CARRITO DE BASURA AZUL (CAMION RODANTE)	\$,100.00
54-7-1-2043	CARRITO DE BASURA AZUL (CAMION RODANTE)	\$,100.00
54-7-1-2044	CARRITO DE BASURA AZUL (CAMION RODANTE)	\$,100.00
54-7-1-2045	CARRITO DE BASURA AZUL (CAMION RODANTE)	\$,100.00
54-7-1-2046	CARRITO DE BASURA AZUL (CAMION RODANTE)	\$,100.00
54-7-1-2047	CARRITO DE BASURA AZUL (CAMION RODANTE)	\$,100.00
54-7-1-2048	CARRITO DE BASURA AZUL (CAMION RODANTE)	\$,100.00
54-7-1-2049	CARRITO DE BASURA AZUL (CAMION RODANTE)	\$,100.00
54-7-1-2050	CARRITO DE BASURA AZUL (CAMION RODANTE)	\$,100.00
54-7-1-2051	CARRITO DE BASURA AZUL (CAMION RODANTE)	\$,100.00
54-7-1-2052	CARRITO DE BASURA AZUL (CAMION RODANTE)	\$,100.00
54-7-1-2053	CARRITO DE BASURA AZUL (CAMION RODANTE)	\$,100.00
54-7-1-2054	CARRITO DE BASURA AZUL (CAMION RODANTE)	\$,100.00
54-7-1-2055	CARRITO DE BASURA AZUL (CAMION RODANTE)	\$,100.00
54-7-1-2056	CARRITO DE BASURA AZUL (CAMION RODANTE)	\$,100.00
54-7-1-2057	CARRITO DE BASURA AZUL (CAMION RODANTE)	\$,100.00
54-7-1-2058	CARRITO DE BASURA AZUL (CAMION RODANTE)	\$,100.00
54-7-1-2059	CARRITO DE BASURA AZUL (CAMION RODANTE)	\$,100.00
54-7-1-2060	CARRITO DE BASURA AZUL (CAMION RODANTE)	\$,100.00
54-7-1-2061	CARRITO DE BASURA AZUL (CAMION RODANTE)	\$,100.00
54-7-1-2062	CARRITO DE BASURA AZUL (CAMION RODANTE)	\$,100.00
54-7-1-2063	CARRITO DE BASURA AZUL (CAMION RODANTE)	\$,100.00
54-7-1-2064	CARRITO DE BASURA AZUL (CAMION RODANTE)	\$,100.00
54-7-1-2065	CARRITO DE BASURA AZUL (CAMION RODANTE)	\$,100.00
54-7-1-2066	CARRITO DE BASURA AZUL (CAMION RODANTE)	\$,100.00
54-7-1-2067	CARRITO DE BASURA AZUL (CAMION RODANTE)	\$,100.00
54-7-1-2068	CARRITO DE BASURA AZUL (CAMION RODANTE)	\$,100.00
54-7-1-2069	CARRITO DE BASURA AZUL (CAMION RODANTE)	\$,100.00
54-7-1-2070	CARRITO DE BASURA AZUL (CAMION RODANTE)	\$,100.00
54-7-1-2071	CARRITO DE BASURA AZUL (CAMION RODANTE)	\$,100.00
54-7-1-2072	CARRITO DE BASURA AZUL (CAMION RODANTE)	\$,100.00
54-7-1-2073	CARRITO DE BASURA AZUL (CAMION RODANTE)	\$,100.00
54-7-1-2074	CARRITO DE BASURA AZUL (CAMION RODANTE)	\$,100.00



H. Ayuntamiento De Tuxpan, Ver.

Relación De Bienes Muebles e Inmuebles
CUENTA PUBLICA DEL EJERCICIO 2023

84-5-18111	CONTENEDOR DE BASURA CON TAPA Y RUEDAS DE HULE	11,200.00
84-5-18112	CONTENEDOR DE BASURA CON TAPA Y RUEDAS DE HULE	12,000.00
84-5-18113	CONTENEDOR DE BASURA CON TAPA Y RUEDAS DE HULE	12,000.00
84-5-18114	CONTENEDOR DE BASURA CON TAPA Y RUEDAS DE HULE	12,000.00
84-5-18115	CONTENEDOR DE BASURA CON TAPA Y RUEDAS DE HULE	12,000.00
84-5-18116	CONTENEDOR DE BASURA CON TAPA Y RUEDAS DE HULE	12,000.00
84-5-18117	CONTENEDOR DE BASURA CON TAPA Y RUEDAS DE HULE	12,000.00
84-5-18118	CONTENEDOR DE BASURA CON TAPA Y RUEDAS DE HULE	12,000.00
84-5-8-8000	MANTILLO DE DEMOLICIÓN	8,000.00
84-5-8-T-8000	MANTILLO DE DEMOLICIÓN	8.00
84-5-8-T-8000	MANTILLO DE DEMOLICIÓN	8.00
84-6-2-0000	GENERADOR DE 10 HP	8.00
84-7-9-0000	GRUPO COMPLETO DE CORTE	8,000.00
84-9-1-0000	FOTOCAMBILO A GASOLINA	8.00
84-9-2-0000	DESALGATORIA	4,000.00
84-9-3-0000	DESALGATORIA	2,000.00
84-9-6-0000	CONTINORR. DE CONCRETO	28,000.00
84-3-1-0000	REBILATORIA (PENDOLÉ)	7.00
84-7-5-0000	HERCULADORA	8.00
84-7-9-0000	ASERRA DE SECCION DE 1.5 HP	2,000.00
84-7-9-0000	FOTOCOPIA	8.00
84-7-9-0000	FOCADORA CIRCULAR DE 5 HP	4.00
84-7-9-0000	DESALGATORIA	4.00
84-7-9-0010	FOTOCOPIERA	8,000.00
84-7-9-0000	FOCADORA DE 5 HP	4.00
84-7-9-0000	FOCADORA DE 8 HP	8.00
84-7-9-0000	DESALGATORIA	4.00
84-7-9-0000	FOTOCOPIERA	8.00
84-7-9-0010	DESALGATORIA	27,400.00
84-7-9-0010	COMA SUCCORIBLE DE 10 HP	1,000.00
84-7-9-0000	TRAVEL MOTOR ESTACION 200 CTS	8,000.00
84-7-9-0010	FOCADORA	4.00
84-7-9-0010	FOCADORA	4.00
84-7-9-0010	HERCULADORA	8.00
84-7-9-0010	HERCULADORA ALTA PRESION DE ASERRA CASIPE	8.00
84-7-9-0010	ASERRA PARA ASERRA CASIPE	8.00

H. Ayuntamiento De Tuxpan, Ver.
 Relación De Bienes Muebles e Inmuebles
 CUENTA PUBLICA DEL EJERCICIO 2023

5-8-7-3-0011	BOBINA SUMINISTRABLE DE 2 FUSIBLE PARA BOMBA TURBINA 1.5 HP	1,800.00
5-8-7-4-0010	CONJUNTO DE CORDONES DE ALIADO MOVILIZABLE	181,600.00
5-8-7-4-0010	REEMPLAZADOR DE CORDON	18,000.00
5-8-7-4-0020	BASTON REEMPLAZADOR DE CORDON	4,500.00
5-8-7-5-0011	HERMOJANADORA	1,800.00
5-8-7-5-0011	MOTOSIERRA	2,400.00
5-8-7-5-0014	MOTOSIERRA	7.00
5-8-7-5-0015	MOTOSIERRA	40.00
5-8-7-5-0016	DESALIZADORA	9.00
5-2-0-3-0011	POCADORA DEBROZADORA	800.00
5-8-3-0004	GENERADOR 6000W	6.00
5-8-3-4-0001	COMPRESOR	1,200.00
5-8-7-4-0001	MÁQUINA DE BORDAR	5,000.00
5-8-7-6-0008	HERMOJANADORA A GASOLINA	25,000.00
5-8-0-4-0001	COMPRESOR DE AIRE DE 2.5 HP 28.0L	3.75
5-8-7-6-0003	HERMOJANADORA	8,800.00
5-8-7-6-0004	PLANCHADORA	6,300.00
5-8-7-6-0008	HERMOJANADORA	10,800.00
5-8-0-4-0001	COMPRESOR DE AIRE 1 HP CON TANGUE	5,400.00
5-8-0-4-0004	COMPRESOR DE AIRE 1 HP CON TANGUE	5,400.00
5-8-7-3-0010	POCADORA A GASOLINA 1 HP	9.00
5-8-7-3-0017	MOTOSIERRA STIHL 650	11,700.00
5-8-7-3-0018	DEBROZADORA STIHL FS 90	12,700.00
5-8-7-3-0018	DEBROZADORA STIHL FS 90	11,500.00
5-8-7-3-0020	DEBROZADORA STIHL FS 90	11,500.00
5-8-6-1-0001	SCANNER AUTOMÁTICO MARCA AUTEL	38,000.00
5-8-7-3-0007	BOBINA PARA FUSIBLE MARCA SILVER	6,400.00
5-8-7-3-0021	POCADORA DE 5 HP MARCA TRUMPER	8,000.00
5-8-7-3-0021B	POCADORA DE 5 HP MARCA TRUMPER	8,000.00
5-8-7-3-0022	MOTOSIERRA DE 50" MARCA STIHL	20,000.00
5-8-7-6-0028	HERMOJANADORA MARCA STIHL RH85	22,100.00
5-8-7-3-0023	POCADORA A GASOLINA 5 HP MARCA TRUMPER	8,000.00
5-8-6-1-0000	EXTRACTOR DE SALICIAS Y TORCADOR	8,000.00
5-8-7-6-0000	HERMOJANADORA A GASOLINA DE WALT	14,000.00
5-8-6-1-0000	TORQUERETRO DE TRUCHO (FRASE)	8,000.00
5-8-6-1-0001	TORQUERETRO DE TRUCHO (FRASE)	24,700.00

H. Ayuntamiento De Tuxpan, Ver.
Relación De Bienes Muebles e Inmuebles
CUENTA PUBLICA DEL EJERCICIO 2023

54-7-4-8238	MOTOCORREA PARA LODO DE 15 HP DE SUCCION DE DESCARGA DE 4" ARTENA	28,400.00
54-7-4-8239	BOMBA CENTRIFUGA DE 12 HP DE 2"	18,000.00
54-7-4-8240	BOMBA CENTRIFUGA DE 12 HP DE 2"	18,000.00
54-7-4-8241	BOMBA CENTRIFUGA DE 12 HP DE 2"	17,200.00
54-7-4-8242	BOMBA CENTRIFUGA DE 12 HP DE 2"	17,200.00
54-7-4-8243	SALAJÓN TIPO YOYO DE 30 KG	118,200.00
54-8-4-8244	TOLDO CON PAREDES	7,400.00
54-7-4-8245	MOTOCORREA PARA LODO DE 15 HP DE SUCCION DE DESCARGA DE 4" ARTENA	28,400.00
54-7-1-8246	MARTILLO DEMOLIDOR JORG-HI SKULLS DE 107V	28,000.00
54-7-1-8247	MARTILLO PERFORADOR BOSCH DE 100V	8,000.00
54-7-4-8248	BOCINO DE COCOTE	38,000.00
54-7-1-8119	CONTENEDOR DE BASURA CON 4 RUEDAS 175 LTRS	12,400.00
54-7-1-8120	CONTENEDOR DE BASURA CON 4 RUEDAS 175 LTRS	12,400.00
54-7-1-8121	CONTENEDOR DE BASURA CON 4 RUEDAS 175 LTRS	12,400.00
54-7-1-8122	CONTENEDOR DE BASURA CON 4 RUEDAS 175 LTRS	12,400.00
54-7-1-8123	CONTENEDOR DE BASURA CON 4 RUEDAS 175 LTRS	12,400.00
54-7-1-8124	CONTENEDOR DE BASURA CON 4 RUEDAS 175 LTRS	12,400.00
54-7-1-8125	CONTENEDOR DE BASURA CON 4 RUEDAS 175 LTRS	12,400.00
54-7-1-8126	CONTENEDOR DE BASURA CON 4 RUEDAS 175 LTRS	12,400.00
54-7-1-8127	CONTENEDOR DE BASURA CON 4 RUEDAS 175 LTRS	12,400.00
54-7-1-8128	CONTENEDOR DE BASURA CON 4 RUEDAS 175 LTRS	12,400.00
54-7-1-8249	REPLICA DE OCHO CUARTILLOS DE 2015	12,700.00
54-7-4-8250	EQUIPO CELULAR PHONE 13	12,500.00
54-7-4-8251	INSERVIDOR DE ANIMALES	83,000.00
54-7-4-8252	MOTOCORREA AUTOCORRIENTE 7 HP	8,200.00
1.2.4.7.81	BENES ARTISTICOS CULTURALES Y CIENTIFICOS	18.00
54-4-1-0081	MURAL MEXICO-CUBA	18.00
1.2.5	BENES INMUEBLES	826,453,873.08
1.2.5.1	TERRENOS	480,426,873.08
54-1-1-0081	TERRENO EN CONJUNTO HAB. TULIPIRES, FRACC. 3, LOTE 10 EX 8200 DE TUXPAM	2,273,000.00
54-1-1-0082	TERRENO EN AV. LAS FLORES CALLE DE ACCESO, COLONIA LAS GRANJAS	1,281,700.00
54-1-1-0083	TERRENO EN LOTE 7, MANZANA 38 DE LA CALLE 18, COL. RAFAEL HERNANDEZ DORCA	174,330.00
54-1-1-0084	TERRENO EN FRACC. LOTE CHAPALTEPEC EX 8200 DE TUXPAM	73,680,000.00
54-1-1-0085	TERRENO EN COLONIA RAFAEL HERRILLO VDAI	1,972,700.00
54-1-1-0086	TERRENO EN CAMPO DEPTIVO, LOTE 38 DEL EX 8200 DE TUXPAM	8,200,000.00

H. Ayuntamiento De Tuxpan, Ver.

Relación De Bienes Muebles e Inmuebles
 CUENTA PUBLICA DEL EJERCICIO 2023

54-1-1-0007	TERRENO EN LOTE 1 Y 2 DE LA MANCANA 311 LOTE 3 DE LA MANCANA 18 PROCAJOL AL "BOSQUE DE LA COL. EL ESPUÑO"	1,547,119.00
54-1-1-0008	TERRENO EN LOTE PARA TERRETIENAS FEDERALES TERRETIENAS ENTRE LAS CALLES PAVON ESTE Y ACUSTIL LARA DE LA COL. LUIS LONDA	15,079,000.00
54-1-1-0009	TERRENO EN FRACC. PRESID. DE ELIO TIJERINA CARP. ESTATAL TIJERINA-TAMAYUA-BOCA DEL MONTE.	89,132,000.00
54-1-1-0010	TERRENO EN CALLE SAN. COL. M.P. ALTAMIRANO EN BARRIO DE LA PEÑA	12,032,000.00
54-1-1-0011	TERRENO EN LACOM. BARRIO ALTAMIRANO EN SITIO DE LA PEÑA.	1,374,000.00
54-1-1-0012	TERRENO EN FRACC. DE LA AMERINDA NO. 2 DE LA COL. M.P. ALTAMIRANO EN SITIO DE LA PEÑA. PARCELA VERDE DE LA HERBA COLOREA.	1,189,000.00
54-1-1-0013	TERRENO EN FRACC. DEL LOTE 20 DEL EX EJIDO TIJERINA COL. EL ESPUÑO QUE SE DESTINARA A MERCADO REFERIDO.	15,373,000.00
54-1-1-0014	TERRENO EN COL. LAS PALMES	4,448,000.00
54-1-1-0015	TERRENO EN COL. LAS PALMES	10,437,000.00
54-1-1-0016	TERRENO EN CALLE AYUNTAMIENTO, ESQ. AYUNTAMIENTO DE LA COL. EL ESPUÑO	1,133,138.00
54-1-1-0017	TERRENO RUSTICO (SITIO EL BARRIO) ROLFO LOPEZ MAYANOS QUE SE DESTINARA A LA CONSTRUCCION DE 100 CASAS EL PROYECTO "200"	11,888,000.00
54-1-1-0018	TERRENO EN LOTE 18 DEL EX EJIDO DE TIJERINA	9,602,000.00
54-1-1-0019	TERRENO EN CONJUNTO HABITACIONAL "LADAMAS DE TIJERINA"	4,519,000.00
54-1-1-0020	TERRENO EN ESQ. CAMILIA COL. VILLA ROSITA	11,591,000.00
54-1-1-0021	TERRENO EN FRACC. LOTE 20 EX EJIDO DE TIJERINA	1,558,000.00
54-1-1-0022	TERRENO EN SITIO DE LA PEÑA	19,000,000.00
54-1-1-0023	TERRENO EN 1 DE MAYO Y H. COLEGIO MILITAR COL. ROSA MARIA	-
54-1-1-0024	TERRENO EN PRIMERA EN COL. AMARILLO	1,448,000.00
54-1-1-0025	TERRENO EN JUAREZ Y MORELOS ZONA CENTRO	21,028,900.00
54-1-1-0026	TERRENO EN INDEPENDENCIA Y AZULITA ZONA CENTRO	1,500,900.00
54-1-1-0027	TERRENO EN AREA VERDE MERCADO-MPA. EN INDEPENDENCIA Y GENERAL RODRIGUEZ ZONA CENTRO	1,869,900.00
54-1-1-0028	TERRENO EN CALLE GENARO RODRIGUEZ ZONA CENTRO	28,978,900.00
54-1-1-0029	TERRENO EN JUAREZ (SQ. MORELOS Y SOLISMA ZONA CENTRO)	-
54-1-1-0030	TERRENO EN FRACC. IVARRA	526,000.00
54-1-1-0031	TERRENO EN ESQ. QUE FORMAN LAS CALLES 18 SEPT. 28 Y CONSTITUCION	4,900,000.00
54-1-1-0032	TERRENO EN CONSTITUCION ESCUOLA CON INDUSTRIA ESQ. CON NIÑOS HEROES DEL 27	24,000,000.00
54-1-1-0033	TERRENO EN GALERIA EN ILABRO	42,760,000.00
54-1-1-0034	TERRENO EN DOMINGO PEREZ EN	-
54-1-1-0035	TERRENO EN P. 6 LOTE 76 DE LA MANCANA DE LA ASOCIACION SITIO DE LA PEÑA MUNICIPIO DE TUXPAN	1,247,187.00
54-1-1-0036	TERRENO EN EX EJIDO DE TIJERINA	2,833,280.00
54-1-1-0037	TERRENO EN EX EJIDO DE TIJERINA	1,475,084.00
54-1-1-0038	TERRENO EN LOTE EN DEL EJIDO DE TIJERINA	11,100,000.00
54-1-1-0039	TERRENO EN LOTE EN CONJUNTO MONTES DE ARVENA	289,000.00

H. Ayuntamiento De Tuxpan, Ver.
 Relación De Bienes Muebles e Inmuebles
 CUENTA PUBLICA DEL EJERCICIO 2023

9-9-1-0048	TERRENO EN CALLE 2 DE ABRIL DEL BARRIO JUAREZ	-
9-9-1-0049	TERRENO PARA CANCHA DEPORTIVA EN CALLE LIBRO POLITEA, BARRIO TERNERADO	1,381,000.00
9-9-1-0050	TERRENO PARA CANCHA DEPORTIVA EN CALLE ALVARO OBREGON, BARRIO DE LA PEÑA	1,203,000.00
9-9-1-0051	TERRENO PARA CANCHA DEPORTIVA EN CALLE UNO, BARRIO PUERTO REQUERIDO	1,100,000.00
9-9-1-0054	TERRENO PARA CANCHA DEPORTIVA ENTRE AVENIDA D Y AVENIDA F, BARRIO VIL CAMICO	781,000.00
9-9-1	EDIFICIOS	135,047,808.08
9-9-1-0000	EDIFICIO EN AVENIDA JUAREZ Nº DE COLONIA CENTRO	41,503,000.00
9-9-1-0000	EDIFICIO EN ZONA PERIFERICO COLONIA CON AVENIDA ADOLFO LOPEZ MATEOS	11,371,000.00
9-9-1-0000	EDIFICIO EN ZONA PERIFERICO COLONIA CON AVENIDA ADOLFO LOPEZ MATEOS	12,882,000.00
9-9-1-0004	EDIFICIO EN AV. LAS AMERICAS SIN	-
9-9-1-0000	EDIFICIO EN CALLE COMERCIO SIN CENTRO	9,200,000.00
9-9-1-0008	EDIFICIO EN AV. JOSE ADAM CHAN SIN	1,229,000.00
9-9-1-0007	EDIFICIO EN BLVD. DEMETRIO RUIZ MALDONA	15,314,000.00
9-9-1-0008	EDIFICIO EN AV. JOSE ADAM CHAN SIN	11,203,000.00
9-9-1-0009	EDIFICIO EN BARRIO DE LA PEÑA	1,282,000.00
9-9-1-0010	EDIFICIO EN CALLE HERIBERTO COLERA MUYAN	10,818,000.00
9-9-1-0011	EDIFICIO EN CALLE ITALIA EN COL. VILLA IBARRA	-
9-9-1-0012	EDIFICIO EN CALLE PRIMO VERDUGO 17 COL. ROSA MARIA	5,287,000.00



LIC. JOSE MANUEL POZOS
 CASTRO
 PRESIDENTE MUNICIPAL

LIC. NESTOR JOSE FLORES LUSSO
 TESORERO MUNICIPAL

COMISION DE HACIENDA

MTRA. BEATRIZ MHA
 VERGARA
 SINDICA UNICA

C. LUCERO MARCELENA RESENDIS
 AMERICO
 REGIDORA DE HACIENDA



Presupuesto de Ingresos
Resumen sobre los Ingresos Presupuestales y Cuentas Corrientes de Ingresos y Gastos (CIC)
(Cifras en miles)

I. Total de Ingresos Presupuestales	1	1.000.000.000,00
1. Ingresos Ordinarios de Presupuestales	2	8.000.000,00
1.1 Ingresos Tributarios	3	-
1.2 Ingresos por Venta de Bienes Muebles	4	-
1.3 Ingresos por Activos de Bienes de Inmuebles, Derechos y Bienes Personales	5	-
1.4 Ingresos por Infracciones de Tránsito	6	-
1.5 Otros Ingresos y Servicios Muebles	7	8.000.000,00
1.6 Otros Ingresos, Derechos No Presupuestales	8	0,00
2. Otros Ingresos Presupuestales de Cuenta	9	100.000.000,00
2.1 Apoyos Económicos Patrimoniales	10	-
2.2 Ingresos Invenidos de Financiamiento	11	-
2.3 Otros Ingresos Presupuestales de Cuenta	12	100.000.000,00
A. Total de Ingresos Corrientes	4	808.000.000,00

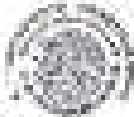

COMANDO EN JEFE FUERZAS ARMADAS BOLIVIANAS

Tiquipaya
 MUNICIPIO DE Tiquipaya
 PRESIDENCIA MUNICIPAL
 2020-2025

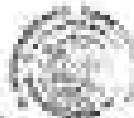

Tiquipaya
 MUNICIPIO DE Tiquipaya
 2020-2025



Tiquipaya
 MUNICIPIO DE Tiquipaya
 2020-2025

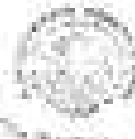

Tiquipaya
 MUNICIPIO DE Tiquipaya
 2020-2025

EL CONCEJAL EN JEFE

EL CONCEJAL EN JEFE

EL CONCEJAL EN JEFE

EL CONCEJAL EN JEFE



MUNICIPIO DE TLAXIACO
Resumen de los Recursos Presupuestarios y de las Cuentas Corrientes Comprobadas de Egresos y Débitos 2021
(Cifras en pesos)

1. Total de Egresos Presupuestarios	0	842,432,827.42
2. Otros Egresos Presupuestarios No Contables	0	199,339,432.77
2.1 Materiales y Materiales de Mantenimiento y Construcción	0	-
2.2 Materiales y Suministros	0	-
2.3 Materiales y Suministros Administrativos	0	1,408,273.84
2.4 Materiales y Suministros Operativos y Reservados	0	401,149.82
2.5 Equipos e Instrumentos Científicos y de Laboratorio	0	-
2.6 Instrumentos y Equipo de Transporte	0	71,564,899.29
2.7 Equipo de Oficina y Equipo	0	5,384,889.88
2.8 Materiales, Utensilios, Herramientas y Accesorios	0	1,872,489.12
2.9 Otros Egresos	0	-
2.10 Otros Egresos	0	-
2.11 Activos Intangibles	0	-
2.12 Otros Egresos de Ingresos de Comercio Exterior	0	199,339,432.77
2.13 Otros Egresos de Ingresos Externos	0	-
2.14 Ingresos y Participaciones de Capital	0	-
2.15 Gastos de Tránsito y Viajes	0	-
2.16 Construcción de Predios	0	-
2.17 Ingresos de Participaciones, Mandatos y Otros Arrendos	0	-
2.18 Provisiones para Contingencias y Otras Reservas Especiales	0	-
2.19 Amortización de la Deuda Pública	0	-
2.20 Activos de Operación Pasivos Intermunicipales (AOPPI)	0	20,267,267.26
2.21 Otros Egresos Presupuestarios No Contables	0	2,528,889.19
2.22 Tránsito y Viajes de la Deuda Pública Externa y Bajo Otros Entendimientos		19,840,626.11
3. Otros Egresos Corrientes No Presupuestarios	0	88,550,749.29
3.1 Retenciones, Desgravaciones, Sotras, Omitencias y Amortizaciones	0	-
3.2 Provisiones	0	-
3.3 Desgravación de Impuestos	0	-
3.4 Amortización de Depósitos de Liquidación por Tránsito y Depósitos y Contratos	0	-
3.5 Gastos por Insuficiencia de Provisiones	0	-
3.6 Otros Gastos	0	-
3.7 Otros Gastos Corrientes No Presupuestarios	0	88,550,749.29
4. Otros Egresos Corrientes	0	774,791,444.76





LE. JOSÉ ANTONIO GARCÍA CASTRO
 ALCAIDE MUNICIPAL

RICARDO GARCÍA GARCÍA
 SECRETARIO MUNICIPAL

C. LUCIANO GARCÍA GARCÍA
 TRESORERO MUNICIPAL

C. G. GUERRERO GARCÍA
 AUDITOR MUNICIPAL

FINANZAS Y HACIENDA DEL MUNICIPIO DE POCA CENTRO Y OTROS MUNICIPIOS - L.P.
El Ayuntamiento del Municipio de Poca, Veracruz
presenta el Informe de Rendimiento y Estado Financiero - L.P.
del Ejercicio de 2022 al 31 de Diciembre de 2023 (L.P.)
2023

Conceptos de la Cuenta Pública y Otros Partidos	Saldo al 31 de Diciembre de 2022 (L.P.)	Operaciones de Ejercicio (L.P.)	Adscripciones de Partidos (L.P.)	Revoluciones, Reasignaciones y Otros Ejercidos (L.P.)	Saldo al Final de Ejercicio (L.P.)	Pago de Ingresos de Ejercicio (L.P.)	Pago de Gastos y Endeudamiento durante Ejercicio de Partidos (L.P.)
A. Cuenta Pública (L.P.)	0	0	0	0	0	0	0
A. Cuenta Pública (L.P.)	0	0	0	0	0	0	0
01. Ingresos de Ejercicio	0	0	0	0	0	0	0
02. Transferencias	0	0	0	0	0	0	0
03. Aportaciones Federales	0	0	0	0	0	0	0
B. Cuenta Pública (L.P.)	0	0	0	0	0	0	0
01. Ingresos de Ejercicio	0	0	0	0	0	0	0
02. Transferencias	0	0	0	0	0	0	0
03. Aportaciones Federales	0	0	0	0	0	0	0
C. Desembolsos	0	0	0	0	0	0	0
D. Total de la Cuenta Pública y Otros Partidos (L.P.)	0	0	0	0	0	0	0
E. Cuenta Gubernamental (L.P.)	0	0	0	0	0	0	0
F. Cuenta Gubernamental 1	0	0	0	0	0	0	0
F. Cuenta Gubernamental 2	0	0	0	0	0	0	0
G. Cuenta Gubernamental 3	0	0	0	0	0	0	0
H. Cuenta de Ingresos de la Cuenta Pública (L.P.)	0	0	0	0	0	0	0
1. Ingresos de Ejercicio	0	0	0	0	0	0	0
2. Ingresos de Ejercicio (L.P.)	0	0	0	0	0	0	0
3. Ingresos de Ejercicio (L.P.)	0	0	0	0	0	0	0
I. Cuenta Gubernamental	0	0	0	0	0	0	0

Se refiere a cualquier movimiento en favor o en contra de algún concepto que sea materia de ingreso ordinario y cubierto por los Estados Financieros con sus respectivas obligaciones derivadas y en favor de cualquier otro concepto de ingreso ordinario y cubierto por los Estados Financieros con sus respectivas obligaciones derivadas y en favor de cualquier otro concepto de ingreso ordinario y cubierto por los Estados Financieros con sus respectivas obligaciones derivadas.

Se refiere al uso del Bono Cupón Semestral emitido en favor de los créditos pendientes al mismo periodo.

Conceptos y Cuentas Particulares (L.P.)	Saldo Ejercicio (L.P.)	Pagos Partidos (L.P.)	Transferencias (L.P.)	Transferencias y otros Partidos (L.P.)	Total Ejercicio (L.P.)
A. Ingresos de Ejercicio					
B. Gastos de Ejercicio					
C. Endeudamiento					

Bajo protesta de decir verdad declaramos que la información es verazmente correcta y responsable de misma.

REGIDOR MUNICIPAL
L.C. Néstor José Flores López

MUNICIPIO MUNICIPAL
POCA CENTRO
 2022-2023

REGIDOR MUNICIPAL
L.C. Néstor José Flores López

MUNICIPIO MUNICIPAL
POCA CENTRO
 2022-2023

SENCERA LIMCA
Mrs. Rosa Pita Magaña

MUNICIPIO MUNICIPAL
POCA CENTRO
 2022-2023

SECRETARÍA DE HACIENDA Y FISCALÍA
SECRETARÍA
C. Lenora Magdaleno Rosendo

MUNICIPIO MUNICIPAL
POCA CENTRO
 2022-2023



FORMA DE BALANCE PRECUPUESTARIO - LOP
B. Asignación del Presupuesto de Ingresos Recaudados
Balances Precupuestarios - LOP
 Del 1 de enero al 31 de diciembre de 2021
 (PARAGUAY)



Concepto (C)	Estimado Ingresos (E)	Comprobado	Presupuesto Pagado
A. Ingresos Fideicomiso (A = B1+B2+B3)	76,393,077.00	66,878,297.00	66,878,297.00
B1. Ingresos de Libre Disposición	\$14,000,000.00	\$14,000,000.00	\$14,000,000.00
B2. Transferencias Patrimoniales (Ingresadas)	\$247,000,000.00	\$270,000,000.00	\$270,000,000.00
B3. Transferencias Inter	\$0.00	\$0.00	\$0.00
B. Ingresos Precupuestarios (B = B1+B2)	261,000,000.00	284,000,000.00	284,000,000.00
B1. Gastos de Ejecución del Ingreso Asignados desde Cuenta Pública	\$14,000,000.00	\$14,000,000.00	\$14,000,000.00
B2. Gastos Ejecutados del Ingreso Asignados desde Cuenta Pública	\$247,000,000.00	\$270,000,000.00	\$270,000,000.00
C. Reservas por Operación (Además) (C = C1 + C2)	0.00	62,790,000.00	62,790,000.00
C1. Reservas de Ingresos de Libre Disposición asignadas en el presupuesto	\$0.00	\$0.00	\$0.00
C2. Reservas de Transferencias Patrimoniales (Ingresadas) asignadas en el presupuesto	\$0.00	\$62,790,000.00	\$62,790,000.00
D. Ingresos Precupuestarios (D = A + B + C)	76,393,077.00	349,668,297.00	349,668,297.00
E. Ingresos Precupuestarios con Fideicomiso Inter (E = D - A)	0.00	284,000,000.00	284,000,000.00
F. Ingresos Precupuestarios con Fideicomiso Inter y con Reservas del Ejercicio Actual (F = E - D)	0.00	62,790,000.00	62,790,000.00
Ingresos	Aplicados	Comprobados	Pagados
G. Ingresos, Comprobados y Pagados de la Cuenta (G = G1+G2)	66,878,297.00	66,790,000.00	66,790,000.00
G1. Ingresos, Comprobados y Pagados de la Cuenta con Ingresos (Ingresados)	\$247,000,000.00	\$1,700,000.00	\$1,700,000.00
G2. Ingresos, Comprobados y Pagados de la Cuenta con Ingresos (Ingresados)	\$14,000,000.00	\$18,000,000.00	\$18,000,000.00
H. Ingresos Pagados (H = G - E)	0.00	0.00	0.00
Ingresos	Estimado Ejercicio	Comprobado	Presupuesto Pagado
I. Fideicomisos (I = I1 + I2)	0.00	0.00	0.00
I1. Fideicomisos con Fuentes de Pago de Ingresos de Libre Disposición	\$0.00	\$0.00	\$0.00
I2. Fideicomisos con Fuentes de Pago de Transferencias Patrimoniales (Ingresadas)	\$0.00	\$0.00	\$0.00



MINISTERIO DE ECONOMÍA, PRESUPUESTOS Y PLANIFICACIÓN - LOP
 B. Cuadros de Resumen del Presupuesto de Ingresos, Pagos y
 Déficit Presupuestario - LOP
 Del 1 de enero al 31 de Diciembre de 2012



	1	11.000.000,00	2	11.000.000,00	3	11.000.000,00
B. Adelantamiento de la deuda (B1 + B1 + B2)						
B1. Adelantamiento de la Deuda Financiera con el Estado	00,00		02.400.000,00		02.400.000,00	
B2. Adelantamiento de la Deuda Financiera con el Estado	000.000.000,00		041.000.000,00		041.000.000,00	
B3. Financiamiento Fisco (B3 + F + B)	0	11.000.000,00	0	11.000.000,00	0	11.000.000,00

Concepto	Estimado Aprobado	Devengado	Reservado Pagado
B1. Ingresos de Licitación (B10)	0000 (000.000,00)	0000 (000.000,00)	0000 (000.000,00)
B3.1. Financiamiento Fisco con Fuente de Pago de Ingresos de Licitación (B3.1 + F1 + B3)		0000	0000
F1. Financiamiento con Fuente de Pago de Ingresos de Licitación (B3.10)	0000	0000	0000
B3.1. Adelantamiento de la Deuda Financiera con el Estado	0000	02.400.000,00	02.400.000,00
B1. Estado del Presupuesto (previa la Administración de la Deuda Pública)	0000 (000.000,00)	0000 (000.000,00)	0000 (000.000,00)
B1. Reservas del Presupuesto de Licitación depositadas en el período	0000	0000	0000
B. Balance Presupuestario de Recursos (B3.1 + B1 + B1.1 + B1 + B1)	0000	0	02.400.000,00
B. Balance Presupuestario de Recursos (B3.1 + B1 + B1.1 + B1 + B1)	0000	0	02.400.000,00

Concepto	Estimado Aprobado	Devengado	Reservado Pagado
B2. Transferencias Federales (B20)	0000 (000.000,00)	0000 (000.000,00)	0000 (000.000,00)
B2.2.1. Financiamiento Fisco con Fuente de Pago de Transferencias Federales (B20.2.1 + F2 + B2)		0000 (000.000,00)	0000 (000.000,00)
F2. Financiamiento con Fuente de Pago de Transferencias Federales (B20.2.10)	0000	0000	0000
B2.2.1. Adelantamiento de la Deuda Pública con el Estado	000.000.000,00	041.000.000,00	041.000.000,00
B2. Estado del Presupuesto (previa la Administración de la Deuda Pública)	0000 (000.000,00)	0000 (000.000,00)	0000 (000.000,00)
B2. Reservas de Transferencias Federales depositadas en el período	0000	0000	0000
B3. Balance Presupuestario de Recursos (B3.1 + B2 + B2.1 + B2 + B2)	0	0	02.400.000,00

 FORMATO ANÁLISIS PRESUPUESTARIO - LCP A. Municipality of Tiquipaya (Municipal) Sistema Presupuestario - LCP Del 1 de enero al 31 de Diciembre de 2022 (PÁGINA)				
				
PB. Sistema Presupuestario de Recursos Económicos de Fines Generales (Total) (P)	1	11,000,000.00	1	11,000,000.00

Nota: Se trata de una copia electrónica que se generó a partir de los datos ingresados en el sistema de información de gestión.



[Handwritten Signature]
 LIC. JOSE MANUEL MONTE CAJADO
 PRESIDENTE MUNICIPAL



[Handwritten Signature]
 LIC. NESTOR JOSÉ FLORES LAGO
 TERCER ALCALDE MUNICIPAL

COMISIÓN DE FISCALÍA

[Handwritten Signature]
 MPA. NESTOR HERNÁNDEZ
 SINDICA ÚNICO

[Handwritten Signature]
 C. LUCERO MARCELA REYES AMERICO
 REVISORA DE FISCALÍA Y ENTRENAMIENTO MUNICIPAL



FORMATO B DETALLE ANALITICO DE INGRESOS DETALLADO - LOP

B. Ayuntamiento del Municipio de Tuxpan, Veracruz

Estado Analítico de Ingresos Detallado - LOP

Del 1 de enero al 31 de Diciembre de 2021

IMPORTE



Concepto (C)	Ingresos					Diferencia (d)
	Estimado (e)	Ampliaciones Provisionales	Modificados	Derogados	Revisados	
Ingresos de Libre Disposición						
A. Impuestos	\$ 45,228,288.85	\$ 3,414,477.65	\$ 48,642,766.50	\$ 48,340,959.50	\$ 48,642,766.50	\$ 3,414,477.65
B. Explotación y aprovechamiento de Recursos Naturales	\$ -	\$ -	\$ -	\$ -	\$ -	\$ -
C. Contribuciones de Muebles	\$ -	\$ 6,008,467.50	\$ 6,008,467.50	\$ 6,008,467.50	\$ 6,008,467.50	\$ 6,008,467.50
D. Derechos	\$ 34,757,289.74	\$ 25,896,280.25	\$ 60,653,570.99	\$ 60,653,570.99	\$ 60,653,570.99	\$ 25,896,280.25
E. Productos	\$ 3,258,882.89	\$ 7,382,750.58	\$ 10,641,633.47	\$ 11,007,800.96	\$ 11,007,800.96	\$ 7,748,918.07
F. Apoyos/Asistencia	\$ 18,875,288.48	\$ 2,000,000.48	\$ 20,875,288.96	\$ 12,284,757.50	\$ 12,874,497.48	\$ 2,000,000.48
G. Ingresos por Venta de Bienes y Derechos	\$ 1,876,888.82	\$ -	\$ 1,876,888.82	\$ -	\$ -	\$ 1,876,888.82
H. Participaciones	\$ 192,881,808.28	\$ 134,328,800.24	\$ 327,210,608.52	\$ 481,237,788.28	\$ 481,237,788.28	\$ 134,328,800.24
(Subtotal Ingresos de Libre Disposición)						
(1) Fondo Estatal de Participaciones	\$ 241,281,800.22	\$ 33,248,047.07	\$ 274,529,847.29	\$ 277,076,997.40	\$ 277,076,997.40	\$ 33,248,047.07
(2) Fondo de Fomento Municipal	\$ 42,126,888.88	\$ 34,738,800.21	\$ 76,865,689.09	\$ 80,888,800.21	\$ 80,888,800.21	\$ 34,738,800.21
(3) Fondo de Fecundación y Reproducción	\$ 4,371,746.49	\$ 1,047,266.27	\$ 5,419,012.76	\$ 11,249,241.70	\$ 11,249,241.70	\$ 1,347,266.27
(4) Fondo de Compensación	\$ -	\$ -	\$ -	\$ -	\$ -	\$ -
(5) Fondo de Fomento de Hídricos/Aguas	\$ 1,288,888.28	\$ 877,871.48	\$ 2,166,759.76	\$ 2,088,888.76	\$ 2,088,888.76	\$ 877,871.48
(6) Ingreso Especial Sobre Participación y Servicios	\$ 3,128,888.88	\$ 1,080,718.21	\$ 4,209,607.09	\$ 4,241,684.73	\$ 4,241,684.73	\$ 1,080,718.21
(7) 10% de la Participación Federal Participada	\$ 28,281,888.88	\$ 887,888.88	\$ 29,169,777.76	\$ 29,280,445.00	\$ 29,280,445.00	\$ 887,888.88
(8) 1.17% Sobre Servicios de Petróleo	\$ -	\$ -	\$ -	\$ -	\$ -	\$ -
(9) Gasolina y Diesel	\$ 2,277,884.20	\$ 2,232,234.20	\$ 4,510,118.40	\$ 6,870,888.80	\$ 6,870,888.80	\$ 2,232,234.20
(10) Fondo del Impuesto Sobre la Renta	\$ -	\$ 56,848,271.48	\$ 56,848,271.48	\$ 56,848,271.48	\$ 56,848,271.48	\$ 56,848,271.48
(11) Fondo de Equilibración de los Ingresos de las Entidades Federativas	\$ 3,188,888.88	\$ 27,844,888.88	\$ 31,033,777.76	\$ 30,871,484.22	\$ 30,871,484.22	\$ 27,844,888.88
(12) Convenios de Participaciones Federales						
(13) Ingresos Especiales de la Constitución Fiscal (por endeudamiento)	\$ 4,714,182.75	\$ 888,888.88	\$ 5,603,071.63	\$ 5,641,884.18	\$ 5,641,884.18	\$ 888,888.88
(14) Tarifa y Uso de Vertederos	\$ -	\$ -	\$ -	\$ -	\$ -	\$ -
(15) Fondo de Compensación OADR	\$ 378,708.00	\$ 78,834.88	\$ 457,542.88	\$ 457,542.88	\$ 457,542.88	\$ 78,834.88
(16) Impuesto Sobre Automóviles Nuevos	\$ 2,248,171.40	\$ 1,473,818.20	\$ 3,721,989.60	\$ 4,195,198.80	\$ 4,195,198.80	\$ 1,473,818.20
(17) Fondo de Compensación del Repaseo-Intensificación	\$ 2,770.07	\$ 1,818.81	\$ 4,588.88	\$ 1,800.78	\$ 1,800.78	\$ 1,818.81
(18) Otros ingresos Especiales	\$ 1,880,758.88	\$ 833,888.88	\$ 2,714,647.76	\$ 450,000.00	\$ 450,000.00	\$ 833,888.88
I. Transferencias	\$ -	\$ -	\$ -	\$ -	\$ -	\$ -
J. Corrientes	\$ 14,381,888.00	\$ 14,381,888.00	\$ -	\$ -	\$ -	\$ 14,381,888.00

Concepto (A)	Ingresos					Compartido por
	SEBIMOC (B)	Ampliaciones (Revoluciones)	Municipal	Estatal	Federativo	
1) Otros Conceptos y Subvenciones	\$ 34,381,348.00	\$ 34,381,348.00	\$ -	\$ -	\$ -	\$ 34,381,348.00
L. Otros ingresos de Libre Disposición (11+12)	\$ 1,274,770.00	\$ 11,081,348.00	\$ 52,188,828.70	\$ 52,394,558.20	\$ 52,394,558.20	\$ 111,179,770.00
11) Participaciones en ingresos Locales	\$ -	\$ -	\$ -	\$ -	\$ -	\$ -
12) Otros ingresos de Libre Disposición	\$ 1,274,770.00	\$ 11,081,348.00	\$ 52,188,828.70	\$ 52,394,558.20	\$ 52,394,558.20	\$ 111,179,770.00
3. Total de Ingresos de Libre Disposición	\$ 1,274,770.00	\$ 11,081,348.00	\$ 52,188,828.70	\$ 52,394,558.20	\$ 52,394,558.20	\$ 111,179,770.00
(3A+3B+C+D+E+F+G+H+I+J+K+L)	\$ 101,298,877.88	\$ 187,688,894.40	\$ 173,838,886.44	\$ 171,290,541.78	\$ 171,290,541.78	\$ 184,883,878.81
Ingresos Especiales de Ingresos de Libre Disposición						\$ 184,883,878.81
Transferencias Federales BICENTENARIS	\$ -	\$ -	\$ -	\$ -	\$ -	\$ -
A. Aportaciones (13+14+15+16+17+18+19)	\$ 248,876,748.00	\$ 185,387.00	\$ 249,064,388.00	\$ 249,064,388.00	\$ 249,064,388.00	\$ 249,064,388.00
a) Fondo de Aportaciones para el Desarrollo Educativo y para la Salud	\$ -	\$ -	\$ -	\$ -	\$ -	\$ -
a1) Fondo de Aportaciones para el Desarrollo de Salud	\$ -	\$ -	\$ -	\$ -	\$ -	\$ -
a2) Fondo de Aportaciones para la Salud Cultural Social	\$ 128,428,480.00	\$ -	\$ 128,428,480.00	\$ 128,428,480.00	\$ 128,428,480.00	\$ -
a3) Fondo de Aportaciones para el Fortalecimiento de los Municipios y otras Dependencias Federales del Distrito Federal	\$ 120,448,268.00	\$ 185,387.00	\$ 128,594,867.00	\$ 120,448,268.00	\$ 128,594,867.00	\$ 200,387.00
a4) Fondo de Aportaciones Múltiples	\$ -	\$ -	\$ -	\$ -	\$ -	\$ -
a5) Fondo de Aportaciones para la Educación Tecnológica y de Adultos	\$ -	\$ -	\$ -	\$ -	\$ -	\$ -
a7) Fondo de Aportaciones para la Seguridad Pública de los Estados y del Distrito Federal	\$ -	\$ -	\$ -	\$ -	\$ -	\$ -
a8) Fondo de Aportaciones para el Fortalecimiento de las Dependencias Federales	\$ -	\$ -	\$ -	\$ -	\$ -	\$ -
B. Convenios (20+21+22+23+24)	\$ 4,343,488.00	\$ 7,247,488.70	\$ 14,000,348.00	\$ 14,964,500.00	\$ 14,964,500.00	\$ 4,201,047.70
21) Convenios de Fomento Social en Salud	\$ -	\$ -	\$ -	\$ -	\$ -	\$ -
22) Convenios de Descentralización	\$ 2,873,428.00	\$ 7,188,877.70	\$ 13,900,348.00	\$ 14,916,873.00	\$ 14,916,873.00	\$ 7,000,187.00
23) Convenios de Reagrupación	\$ 1,470,060.00	\$ 188,610.00	\$ 1,099,999.70	\$ 148,627.00	\$ 148,627.00	\$ 1,571,000.00
24) Otros Convenios y Acuerdos	\$ -	\$ -	\$ -	\$ -	\$ -	\$ -
C. Fondo Estatal de Aportaciones (25+26)	\$ 18,878,888.00	\$ 18,107,888.00	\$ 22,883,148.04	\$ 28,883,480.00	\$ 28,883,480.00	\$ 18,871,847.04
25) Fondo para el Desarrollo Educativo y Cultural de los Municipios y Dependencias Federales	\$ 18,878,888.00	\$ 18,107,888.00	\$ 22,883,148.04	\$ 28,883,480.00	\$ 28,883,480.00	\$ 18,871,847.04
26) Fondo Otros	\$ -	\$ -	\$ -	\$ -	\$ -	\$ -
D. Transferencias, Subvenciones y Subsidios, y Asignaciones y Aportaciones	\$ -	\$ -	\$ -	\$ -	\$ -	\$ -
E. Otros Transferencias Federales Especiales	\$ -	\$ 40,000,000.00	\$ 84,188,877.00	\$ 83,287,187.00	\$ 83,287,187.00	\$ 84,188,877.00

Concepto (Código)	Ingresos					Otros Ingresos
	Del Estado (A)	Del Poder Judicial (B)	Municipal (C)	De las Entidades (D)	De los Particulares (E)	
I. Total de Transferencias Federales Bimestrales (I = A + B + C + D + E)	\$ 257,200,750.00	\$ 14,240,500.00	\$ 896,817,617.77	\$ 550,340,490.00	\$ 885,543,440.00	\$ 2,694,141.77
II. Total de Transferencias Estatales (II=0000-000)	\$ -	\$ -	\$ -	\$ -	\$ -	\$ -
III. Ingresos Derivados de Financiamientos (III = A + B)	\$ -	\$ -	\$ -	\$ -	\$ -	\$ -
A. Ingresos Derivados de Financiamientos	\$ -	\$ -	\$ -	\$ -	\$ -	\$ -
IV. Totales de Ingresos (IV = I + II + III)	\$ 257,200,750.00	\$ 14,240,500.00	\$ 896,817,617.77	\$ 550,340,490.00	\$ 885,543,440.00	\$ 2,694,141.77
Notas Informativas:						
1. Ingresos Derivados de Financiamientos con Fuente de Pago de Ingresos de otra Dependencia	\$ -	\$ -	\$ -	\$ -	\$ -	\$ -
2. Ingresos Derivados de Financiamientos con Fuente de Pago de Transferencias Federales Bimestrales	\$ -	\$ -	\$ -	\$ -	\$ -	\$ -
3. Ingresos Derivados de Financiamientos (3 = 1 + 2)	\$ -	\$ -	\$ -	\$ -	\$ -	\$ -

Este documento de datos verificados y autorizados, que le informamos en el presente, garantiza certeza y responsabilidad del mismo.

Lic. José Manuel Rojas Castro
PRESIDENTE MUNICIPAL



L.C. Nestor José Flores Lugo
TESORERO MUNICIPAL

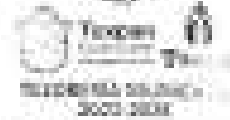

COMISIÓN DE HACIENDA

Mra. Beatriz Pina Vera
SINDICA ÚNICA



C. Lucero María Dolores Rosendo Ambrosio
REGIDOR DE HACIENDA Y PATRIMONIO MUNICIPAL



POBREMOS AL ESTADO ANALÍTICO DEL EJERCICIO DEL PRESUPUESTO DE GASTOS DETALLADO - LOP
 CLASIFICACIÓN POR OBJETOS DEL GASTO

4. Ejercicios del Municipio de Toluca, Veracruz
 Estado Analítico del Presupuesto de Gastos Detallado - LOP
 Clasificación por Objetos del Gasto (Ingresos y Gastos)
 Del 1 de Enero al 31 de Diciembre de 2022



Ejercicio (a)	Gastos					Total (a+b+c)
	Personal (a)	Aplicaciones (Programas) (b)	Material (c)	Operativos (d)	Pagos (e)	
A. Gastos de Personal (2+3+4+5+6+7+8+9+10)	\$ 273,283,437.35	\$ 177,429,256.44	\$ 113,973,234.44	\$ 889,955,954.87	\$ 548,381,195.17	\$ 1,164,944,488.37
B. Gastos de Operación (11+12+13+14+15+16)	\$ 205,173,912.00	\$ 14,788,288.38	\$ 14,188,754.24	\$ 1,188,884,374.44	\$ 143,488,488.38	\$ 24,278,334.24
a) Remuneraciones al Personal de Carrera Permanente	\$ 82,788,478.35	\$ 1,287,888.27	\$ 13,448,278.85	\$ 38,878,844.85	\$ 42,823,444.45	\$ 1,275,473.35
b) Remuneraciones al Personal de Carrera Transitoria	\$ 20,111,488.85	\$ 4,884,288.47	\$ 18,488,748.25	\$ 88,274,484.41	\$ 10,478,488.35	\$ 1,118,888.35
c) Remuneraciones Mensuales y Suplementos	\$ 21,888,484.31	\$ 12,788,288.85	\$ 22,888,744.41	\$ 88,288,478.17	\$ 48,288,478.17	\$ 1,118,778.44
d) Suplementos Especiales	\$ 48,888,184.14	\$ 4,488,888.85	\$ 48,488,488.55	\$ 88,288,484.31	\$ 48,288,488.31	\$ 1,118,488.31
e) Otras Remuneraciones Especiales y Provisionales	\$ 12,278,878.35	\$ 14,878.25	\$ 14,888,888.25	\$ 88,288,778.85	\$ 88,288,778.85	\$ 1,888,888.78
f) Provisiones	\$ -	\$ -	\$ -	\$ -	\$ -	\$ -
g) Pago de Gratificaciones e Incentivos Especiales	\$ -	\$ -	\$ -	\$ -	\$ -	\$ -
C. Materiales y Suministros (20+21+22+23+24+25+26)	\$ 52,888,888.27	\$ 52,888,878.14	\$ 74,288,488.24	\$ 88,288,484.84	\$ 88,288,788.47	\$ 528,488.44
a) Materiales de Administración, Suministros de Expedientes y Materiales Oficiales	\$ 4,888,878.25	\$ 1,712,888.27	\$ 12,488,188.25	\$ 11,778,888.21	\$ 11,778,888.21	\$ 778,878.78
b) Materiales y Suministros	\$ 1,888,788.25	\$ 1,888,878.71	\$ 4,888,488.12	\$ 4,888,884.87	\$ 4,888,884.87	\$ 7,888.34
c) Materiales Financieros y Materiales de Producción y Comerciabilización	\$ -	\$ -	\$ -	\$ -	\$ -	\$ -
d) Materiales y Suministros de Construcción de Reparación	\$ 4,888,888.25	\$ 1,888,888.25	\$ 12,888,488.21	\$ 4,888,188.25	\$ 4,888,488.25	\$ 1,888,778.21
e) Productos Químicos, Farmacéuticos y de Laboratorio	\$ 1,888,188.25	\$ 1,888,188.25	\$ 1,888,188.25	\$ 1,888,188.25	\$ 1,888,188.25	\$ 1,888,188.25
f) Combustibles, Lubricantes y Otros	\$ 4,888,878.34	\$ 1,288,188.25	\$ 4,888,188.25	\$ 4,888,188.25	\$ 4,888,188.25	\$ 4,888,188.25
g) Vestuario, Equipo Personal de Protección y Materiales Especiales	\$ 1,888,188.25	\$ 4,888.25	\$ 4,888,188.25	\$ 4,888,188.25	\$ 4,888,188.25	\$ 4,888,188.25
h) Materiales y Suministros Para Seguridad	\$ -	\$ -	\$ -	\$ -	\$ -	\$ -
i) Suministros, Materiales y Accesorios Especiales	\$ 1,488,888.25	\$ 4,888,111.25	\$ 4,888,188.25	\$ 4,888,188.25	\$ 4,888,188.25	\$ 1,888,778.17
D. Gastos de Operación (27+28+29+30+31+32+33+34)	\$ 197,874,288.34	\$ 14,888,288.25	\$ 88,288,188.25	\$ 197,884,888.27	\$ 48,288,478.17	\$ 24,288,488.34
a) Gastos de Viajes	\$ 38,888,888.34	\$ 4,488,188.25	\$ 4,888,188.25	\$ 4,888,188.25	\$ 4,888,188.25	\$ 4,888,188.25
b) Gastos de Alimentación	\$ 14,888,188.25	\$ 1,788,888.25	\$ 1,788,888.25	\$ 1,788,888.25	\$ 1,788,888.25	\$ 1,788,888.25
c) Gastos de Publicación, Gráficas, Hojas de Goma y Otros Gastos	\$ 1,288,788.25	\$ 1,288,188.25	\$ 1,288,188.25	\$ 1,288,188.25	\$ 1,288,188.25	\$ 4,888,778.44
d) Gastos de Viajes, Gastos de Transporte y Gastos de Comunicaciones	\$ 1,188,188.25	\$ 1,888,188.25	\$ 1,888,188.25	\$ 1,888,188.25	\$ 1,888,188.25	\$ 1,888,188.25
e) Gastos de Materiales, Papelería, Estacionamiento y Comunicaciones	\$ 4,888,888.25	\$ 4,888,888.25	\$ 7,888,188.25	\$ 4,888,188.25	\$ 4,888,188.25	\$ 4,888,188.25
f) Gastos de Comunicación Society Publicity	\$ 1,188,188.25	\$ 4,888,188.25	\$ 4,888,188.25	\$ 4,888,188.25	\$ 4,888,188.25	\$ 4,888,188.25
g) Gastos de Transporte y Viajes	\$ 1,188,188.25	\$ 4,888,188.25	\$ 4,888,188.25	\$ 4,888,188.25	\$ 4,888,188.25	\$ 4,888,188.25
h) Gastos de Oficina	\$ 4,888,188.25	\$ 4,888,188.25	\$ 4,888,188.25	\$ 4,888,188.25	\$ 4,888,188.25	\$ 4,888,188.25
i) Otros Gastos Especiales	\$ 1,188,188.25	\$ 1,188,188.25	\$ 1,188,188.25	\$ 1,188,188.25	\$ 1,188,188.25	\$ 4,888,188.25
E. Transferencias, Apoyos, Subsidios y Otros Gastos (35+36+37+38+39+40+41+42+43)	\$ 12,888,188.25	\$ 12,888,188.25	\$ 12,888,188.25	\$ 12,888,188.25	\$ 12,888,188.25	\$ 1,888,188.25
a) Transferencias Internas y Apoyos al Sector Público	\$ -	\$ -	\$ -	\$ -	\$ -	\$ -
b) Transferencias al Sector de Salud Pública	\$ 1,778,488.25	\$ -	\$ -	\$ -	\$ -	\$ 1,778,488.25
c) Subsidios y Subvenciones	\$ -	\$ -	\$ -	\$ -	\$ -	\$ -
d) Ayudas Sociales	\$ 1,188,188.25	\$ 1,188,188.25	\$ 1,188,188.25	\$ 1,188,188.25	\$ 1,188,188.25	\$ 1,188,188.25
e) Pensiones y Jubilaciones	\$ 1,188,188.25	\$ -	\$ -	\$ -	\$ -	\$ 1,188,188.25
f) Transferencias a Particulares, Municipios y Otros Entes	\$ -	\$ -	\$ -	\$ -	\$ -	\$ -
g) Transferencias a la Seguridad Social	\$ -	\$ -	\$ -	\$ -	\$ -	\$ -
h) Otros	\$ -	\$ -	\$ -	\$ -	\$ -	\$ -
i) Transferencias al Extranjero	\$ -	\$ -	\$ -	\$ -	\$ -	\$ -

ESTADO DE EJECUCION ANALITICO DEL EJERCICIO DEL PRESUPUESTO DE GASTOS (DETA LLADO) - LP
 CLASIFICACION POR OBJETO DEL GASTO

El Ayuntamiento de Murcia de Turis, dentro del Estado Analítico del Ejercicio del Presupuesto de Gastos Ordinarios, LP, clasificado por Objeto del Gasto (Captura y Consumo) del 1 de Enero al 31 de Diciembre de 2011 (Pág. 1)



Concepto (a)	Ejercicio					Ejercicio (a)		
	Aprilado (b)	Aplicaciones (Revoluciones)	Reservas	Reservas	Pagos			
C. Gastos Materiales, Servicios e Intangibles (01-41-42-43-44-45-46-47-48-49)	0	13.184.889,00	0	14.270.716,00	0	14.260.007,00	0	13.179.200,00
c) Materiales y gastos de mantenimiento	0	1.205.084,00	0	1.087.000,00	0	1.088.000,00	0	1.087.771,00
d) Materiales y gastos educativos y culturales	0	104.000,00	0	144.700,00	0	144.000,00	0	144.000,00
e) Gastos e intereses inherentes al Laboratorio	0	200.000,00	0	200.000,00	0	0	0	200.000,00
f) Vehículos y Equipos Transporte	0	2.000.000,00	0	2.200.000,00	0	2.204.000,00	0	1.985.180,00
g) Gastos de Defensa y Seguridad	0	0	0	0	0	0	0	0
h) Mobiliario, Otros Utensilios y Herramientas	0	1.075.100,00	0	1.075.071,00	0	1.075.480,00	0	1.075.000,00
i) Activos Intangibles	0	0	0	0	0	0	0	0
j) Gastos Intangibles	0	0	0	0	0	0	0	0
k) Activos Intangibles	0	0	0	0	0	0	0	0
D. Gastos Personales (01-41-42-43)	0	4.111.254,00	0	22.042.716,00	0	5.401.140,00	0	24.021.560,00
l) Gastos Personales en Materia de Consumo Personal	0	4.111.254,00	0	22.042.716,00	0	1.104.700,00	0	24.021.560,00
m) Gastos Personales en Materia de Consumo	0	0	0	2.042.000,00	0	2.042.000,00	0	0
n) Gastos Personales y Acciones de Personal	0	0	1.200.000,00	1.200.000,00	0	796.000,00	0	201.000,00
E. Inversión Personal y Data Personal (01-41-42-43-44-45-46-47-48-49)	0	0	0	0	0	0	0	0
o) Inversión Personal en Materia de Activos Personales	0	0	0	0	0	0	0	0
p) Acciones y Participaciones en Tercer	0	0	0	0	0	0	0	0
q) Consumo de Inversión y Activos	0	0	0	0	0	0	0	0
r) Consumos de Personal	0	0	0	0	0	0	0	0
s) Inversión en Inmuebles, Mobiliario y Otros Activos	0	0	0	0	0	0	0	0
t) Inversión de Consumo Personal (personales)	0	0	0	0	0	0	0	0
u) Consumos de Personal	0	0	0	0	0	0	0	0
v) Personal para Contabilidad y Otros Consumos (Consumos)	0	0	0	0	0	0	0	0
F. Participaciones y Aportaciones (01-41-42-43)	0	241.100,00	0	0	0	0	0	0
w) Participaciones	0	0	0	0	0	0	0	0
x) Aportaciones	0	0	0	0	0	0	0	0
y) Consumos	0	241.100,00	0	0	0	0	0	0
G. Deuda Pública (01-41-42-43-44-45-46-47)	0	2.271.000,00	0	22.710.000,00	0	22.004.207,00	0	24.002.000,00
z) Emisiones de la Deuda Pública	0	0	1.000.000,00	1.000.000,00	0	1.000.000,00	0	1.000.000,00
aa) Emisiones de la Deuda Pública	0	0	1.000.000,00	1.000.000,00	0	1.000.000,00	0	1.000.000,00
ab) Gastos de la Deuda Pública	0	400.000,00	0	400.000,00	0	400.000,00	0	400.000,00
ac) Gastos por Emisiones	0	0	0	0	0	0	0	0
ad) Gastos Personales	0	0	0	0	0	0	0	0
ae) Pérdidas de Operación Personal (Personales)	0	0	0	0	0	0	0	0
H. Gastos Especiales (01-41-42-43-44-45-46-47)	0	22.294.700,00	0	10.000.000,00	0	24.140.000,00	0	10.794.000,00
I. Gastos Especiales (01-41-42-43-44-45-46-47)	0	22.294.700,00	0	10.000.000,00	0	24.140.000,00	0	10.794.000,00
af) Representaciones al Personal de Capital Personal	0	40.000,00	0	40.000,00	0	40.000,00	0	0
ag) Representaciones al Personal de Capital Personal	0	0	0	0	0	0	0	0
ah) Representaciones Especiales y Especiales	0	200.000,00	0	200.000,00	0	200.000,00	0	0
ai) Representaciones Especiales	0	0	0	0	0	0	0	0
aj) Otros Representaciones Especiales y Especiales	0	24.000,00	0	24.000,00	0	24.000,00	0	0
ak) Pagos de Emisiones a Emisores Públicos	0	0	0	0	0	0	0	0

FORMA 1 al ESTADO ANALÍTICO DEL EJERCICIO DEL PRESUPUESTO DE EGRESOS SECTORIAL - LOP
 y LA EJECUCIÓN PRESUPUESTAL DEL GASTO

II. Ejecución del Presupuesto de Egresos, Reserva
 Fondo Asignado del Estado del Presupuesto de Egresos del Estado - LOP
 Clasificado por Objeto de Gasto (Concepto y Código)
 del 1 de Enero al 31 de Diciembre de 2014
 (PESOS)



Concepto	Egresos					Subtotal en \$
	Aprobado en \$	Asignaciones (Modificaciones)	Canceladas	Exercidas	Pagadas	
B. Asesoría y Asistencia						
B0001-01-01-01-01-01-01-01	\$ 3,120,000.00	\$ 3,120,000.00	\$ -	\$ -	\$ -	\$ -
B1 Materiales de consultoría, asesoría de planeación y asistencia técnica	\$ -	\$ -	\$ -	\$ -	\$ -	\$ -
B2 Asesoría y Asistencia	\$ -	\$ -	\$ -	\$ -	\$ -	\$ -
B3 Materiales Físicos y Elementos de Medición y Calibración	\$ -	\$ -	\$ -	\$ -	\$ -	\$ -
B4 Materiales y Materiales de Consumo y/o Repuesto	\$ -	\$ -	\$ -	\$ -	\$ -	\$ -
B5 Insumos Químicos, Farmacéuticos y de Laboratorio	\$ -	\$ -	\$ -	\$ -	\$ -	\$ -
B6 Combustibles, Lubricantes y otros	\$ 3,120,000.00	\$ 3,120,000.00	\$ -	\$ -	\$ -	\$ -
B7 Vehículos, Motores, Piezas de Repuesto y Accesorios Especiales	\$ -	\$ -	\$ -	\$ -	\$ -	\$ -
B8 Materiales y Suministros Para Seguridad	\$ -	\$ -	\$ -	\$ -	\$ -	\$ -
B9 Herramientas, Electrodomésticos y Accesorios Menores	\$ -	\$ -	\$ -	\$ -	\$ -	\$ -
C. Servicios Generales (Comunales, administrativos, etc.)	\$ 47,487,134.00	\$ 5,000,170.00	\$ 28,477,204.00	\$ 22,587,900.00	\$ 26,707,890.00	\$ 2,689,934.00
C1 Servicios Básicos	\$ -	\$ 4,100,000.00	\$ 4,100,000.00	\$ 4,100,000.00	\$ 4,100,000.00	\$ -
C2 Servicios de Mantenimiento	\$ -	\$ 1,777,180.00	\$ 1,777,180.00	\$ 1,777,180.00	\$ 1,777,180.00	\$ -
C3 Servicios Especiales, Servicios, Termino y Otros Servicios	\$ 7,700,700.00	\$ 6,700,000.00	\$ 6,000,000.00	\$ 5,700,000.00	\$ 6,700,000.00	\$ 60,000.00
C4 Servicios Financieros, Bancarios y Cuentas	\$ -	\$ 1,340,000.00	\$ 1,340,000.00	\$ 100.00	\$ 100.00	\$ 1,340,000.00
C5 Servicios de Insumos, Materiales, Mantenimiento y Conservación	\$ 31,407,200.00	\$ 3,842,130.00	\$ 28,240,071.00	\$ 20,000,000.00	\$ 20,000,000.00	\$ 2,000,000.00
C6 Servicios de Comunicación Social y Publicidad	\$ -	\$ -	\$ -	\$ -	\$ -	\$ -
C7 Servicios de Transportación	\$ -	\$ -	\$ -	\$ -	\$ -	\$ -
C8 Servicios Oficiales	\$ -	\$ -	\$ -	\$ -	\$ -	\$ -
C9 Otros Servicios Generales	\$ 2,500,000.00	\$ 3,000,000.00	\$ -	\$ -	\$ -	\$ -
D. Transferencias, Asignaciones, Subsidios o Otras Ayudas (Excepcionalmente al rubro 01-01-01)	\$ -	\$ -	\$ -	\$ -	\$ -	\$ -
D1 Transferencias Materiales y Asignaciones al Sector Público	\$ -	\$ -	\$ -	\$ -	\$ -	\$ -
D2 Transferencias al Sector del Sector Público	\$ -	\$ -	\$ -	\$ -	\$ -	\$ -
D3 Subsidios y Subvenciones	\$ -	\$ -	\$ -	\$ -	\$ -	\$ -
D4 Ayudas Sociales	\$ -	\$ -	\$ -	\$ -	\$ -	\$ -
D5 Pensiones y Jubilaciones	\$ -	\$ -	\$ -	\$ -	\$ -	\$ -
D6 Transferencias a Particulares, Partidos y Otros Partidos	\$ -	\$ -	\$ -	\$ -	\$ -	\$ -
D7 Transferencias sin Objeto Social	\$ -	\$ -	\$ -	\$ -	\$ -	\$ -
D8 Donativos	\$ -	\$ -	\$ -	\$ -	\$ -	\$ -
D9 Transferencias a personas	\$ -	\$ -	\$ -	\$ -	\$ -	\$ -
E. Bienes Nacionales, Inmuebles e Intangibles (Excepcionalmente al rubro 01-01-01)	\$ -	\$ 1,000,000.00	\$ 1,000,000.00	\$ 4,000,000.00	\$ 4,000,000.00	\$ 70,000.00
E1 Mobiliario Equipos de Administración	\$ -	\$ -	\$ -	\$ -	\$ -	\$ -
E2 Mobiliario Equipos Especiales y Especiales	\$ -	\$ -	\$ -	\$ -	\$ -	\$ -
E3 Equipos Instrumentos Medios y de Laboratorio	\$ -	\$ -	\$ -	\$ -	\$ -	\$ -
E4 Inmuebles y Equipos de Transporte	\$ -	\$ 1,000,000.00	\$ 1,000,000.00	\$ 4,000,000.00	\$ 4,000,000.00	\$ 70,000.00
E5 Equipos de Telecomunicaciones	\$ -	\$ -	\$ -	\$ -	\$ -	\$ -
E6 Inmuebles, Otros Equipos e Intangibles	\$ -	\$ -	\$ -	\$ -	\$ -	\$ -
E7 Otros Bienes	\$ -	\$ -	\$ -	\$ -	\$ -	\$ -
E8 Bienes Intangibles	\$ -	\$ -	\$ -	\$ -	\$ -	\$ -
E9 Otros Intangibles	\$ -	\$ -	\$ -	\$ -	\$ -	\$ -
F. Ingresos Públicos (01-01-01)	\$ 100,000,000.00	\$ 99,999,700.00	\$ 99,712,070.00	\$ 99,697,000.00	\$ 99,681,000.00	\$ 99,665,000.00

Concepto (C)	Ejercicios					Acumulados
	2007	2008	2009	2010	2011	
01 Salarios Puestos y Honorarios	0000	0000	0000	0000	0000	0000
02 Salarios Honorarios	0000	0000	0000	0000	0000	0000
27 Salarios de Otros Puestos y Honorarios	0000	0000	0000	0000	0000	0000
28 Otros Salarios Honorarios	0000	0000	0000	0000	0000	0000
A. Salarios Honorarios (Subtotal)	0	0	0	0	0	0
03 Prestaciones Sociales	0000	0000	0000	0000	0000	0000
04 Vacaciones y Servicios a la Comunidad	0000	0000	0000	0000	0000	0000
05 Salas	0000	0000	0000	0000	0000	0000
06 Seguros Sociales y otros Beneficios Sociales	0000	0000	0000	0000	0000	0000
07 Faltas	0000	0000	0000	0000	0000	0000
08 Prestaciones Sociales	0000	0000	0000	0000	0000	0000
09 Otros Salarios Sociales	0000	0000	0000	0000	0000	0000
C. Salarios Sociales (Subtotal)	0	0	0	0	0	0
10 Salarios Honorarios (Honorarios y Honorarios)	0000	0000	0000	0000	0000	0000
11 Seguros Sociales Honorarios	0000	0000	0000	0000	0000	0000
12 Contribuciones Honorarios	0000	0000	0000	0000	0000	0000
13 Otros Beneficios Honorarios	0000	0000	0000	0000	0000	0000
14 Faltas	0000	0000	0000	0000	0000	0000
15 Contribuciones	0000	0000	0000	0000	0000	0000
16 Faltas	0000	0000	0000	0000	0000	0000
17 Salarios Honorarios y Honorarios	0000	0000	0000	0000	0000	0000
18 Otros Salarios Honorarios y Honorarios	0000	0000	0000	0000	0000	0000
D. Salarios Honorarios y Honorarios (Subtotal)	0	0	0	0	0	0
19 Salarios Honorarios y Honorarios (Subtotal)	0000	0000	0000	0000	0000	0000
20 Salarios Honorarios y Honorarios (Subtotal)	0000	0000	0000	0000	0000	0000
21 Salarios Honorarios y Honorarios (Subtotal)	0000	0000	0000	0000	0000	0000
E. Salarios Honorarios y Honorarios (Subtotal)	0	0	0	0	0	0

Este informe de datos verificados que se encuentra en el presente informe con los datos correspondientes.

[Firma]
PRINCIPAL MUNICIPAL
 2007-2008

[Firma]
TEJONERA MUNICIPAL
 2007-2008

[Firma]
COMISION DE HACIENDA

[Firma]
REGIDORA DE HACIENDA Y PATRIMONIO MUNICIPAL

[Firma]
REGIDORA MUNICIPAL
 2007-2008

NOMINATIVO DE PERSONAL MULTIPROPOSITO, EJERCICIO DEL PRESUPUESTO DE GASTOS DETALLADO - 2021
 (DETALLE DE LOS GASTOS PERSONALES POR SU CATEGORIA)

II Ayuntamiento del Municipio de Tuxpan, Veracruz
 Oficina Presidencial Ejercicio del Presupuesto de Gastos Detallado - 2021
 Nominativo de Personal Multiproposito por Categoría
 Del 1 de Enero al 31 de Diciembre de 2021
 (Miles)



Categoría (A)	Ejercicio						Total (G)
	Presupuesto (B)	Revisión (C)	Modificación (D)	Suplemento (E)	Prórroga (F)	Transferencias (G)	
I. Cuentas de Gastos (1-4-8-9-10-11-12)	0	22,176,000.00	0	0	0	0	22,176,000.00
A. Personal Administrativo y de Servicio Público	0	22,176,000.00	0	0	0	0	22,176,000.00
B. Miembros	0	0	0	0	0	0	0
C. Servicios (13-14-15)	0	0	0	0	0	0	0
D. Personal Administrativo	0	0	0	0	0	0	0
III. Personal Técnico, Profesional y otro	0	0	0	0	0	0	0
IV. Seguridad Pública	0	0	0	0	0	0	0
V. Cuentas asociadas a la representación de cuerpos representativos o comisiones (16-17-18)	0	0	0	0	0	0	0
a) Miembros del Presupuesto (Ley 1)	0	0	0	0	0	0	0
b) Miembros del Presupuesto (Ley 2)	0	0	0	0	0	0	0
F. Transferencias (19-20-21-22)	0	0	0	0	0	0	0
II. Cuentas de Gastos (1-4-8-9-10-11-12)	0	22,176,000.00	0	0	0	0	22,176,000.00
A. Personal Administrativo y de Servicio Público	0	22,176,000.00	0	0	0	0	22,176,000.00
B. Miembros	0	0	0	0	0	0	0
C. Servicios (13-14-15)	0	0	0	0	0	0	0
D. Personal Administrativo	0	0	0	0	0	0	0
III. Personal Técnico, Profesional y otro	0	0	0	0	0	0	0
IV. Seguridad Pública	0	0	0	0	0	0	0
V. Cuentas asociadas a la representación de cuerpos representativos o comisiones (16-17-18)	0	0	0	0	0	0	0
a) Miembros del Presupuesto (Ley 1)	0	0	0	0	0	0	0
b) Miembros del Presupuesto (Ley 2)	0	0	0	0	0	0	0
F. Transferencias (19-20-21-22)	0	0	0	0	0	0	0
VI. Transferencias (23-24-25-26-27-28)	0	0	0	0	0	0	0
a) Transferencias (23-24-25-26-27-28)	0	0	0	0	0	0	0
b) Transferencias (23-24-25-26-27-28)	0	0	0	0	0	0	0
c) Transferencias (23-24-25-26-27-28)	0	0	0	0	0	0	0
d) Transferencias (23-24-25-26-27-28)	0	0	0	0	0	0	0
e) Transferencias (23-24-25-26-27-28)	0	0	0	0	0	0	0
f) Transferencias (23-24-25-26-27-28)	0	0	0	0	0	0	0
g) Transferencias (23-24-25-26-27-28)	0	0	0	0	0	0	0
h) Transferencias (23-24-25-26-27-28)	0	0	0	0	0	0	0
i) Transferencias (23-24-25-26-27-28)	0	0	0	0	0	0	0
j) Transferencias (23-24-25-26-27-28)	0	0	0	0	0	0	0
k) Transferencias (23-24-25-26-27-28)	0	0	0	0	0	0	0
l) Transferencias (23-24-25-26-27-28)	0	0	0	0	0	0	0
m) Transferencias (23-24-25-26-27-28)	0	0	0	0	0	0	0
n) Transferencias (23-24-25-26-27-28)	0	0	0	0	0	0	0
o) Transferencias (23-24-25-26-27-28)	0	0	0	0	0	0	0
p) Transferencias (23-24-25-26-27-28)	0	0	0	0	0	0	0
q) Transferencias (23-24-25-26-27-28)	0	0	0	0	0	0	0
r) Transferencias (23-24-25-26-27-28)	0	0	0	0	0	0	0
s) Transferencias (23-24-25-26-27-28)	0	0	0	0	0	0	0
t) Transferencias (23-24-25-26-27-28)	0	0	0	0	0	0	0
u) Transferencias (23-24-25-26-27-28)	0	0	0	0	0	0	0
v) Transferencias (23-24-25-26-27-28)	0	0	0	0	0	0	0
w) Transferencias (23-24-25-26-27-28)	0	0	0	0	0	0	0
x) Transferencias (23-24-25-26-27-28)	0	0	0	0	0	0	0
y) Transferencias (23-24-25-26-27-28)	0	0	0	0	0	0	0
z) Transferencias (23-24-25-26-27-28)	0	0	0	0	0	0	0

Bajo protesta de decir verdad declaro que la información es verdadera, correcta y responsable de los datos.

LC. JOSÉ MARÍA ROSCOS CASTRO
 PRESIDENTE MUNICIPAL
 Tuxpan, Veracruz
 2021-2023

LC. NESTOR LÓPEZ FLORES LAGO
 TRESORERO MUNICIPAL
 Tuxpan, Veracruz
 2021-2023

MDRA. GENTRIZ PEÑA VERGARA
 SINDICA ÚNICA
 Tuxpan, Veracruz
 2021-2023

E. LUCERO MARRASCA
 REGIDORA DE HACIENDA Y PATRIMONIO MUNICIPAL
 Tuxpan, Veracruz
 2021-2023

845-0184-0000
 2021-2023

1. Datos generales de los proyectos y acciones de implementación de actividades de desarrollo de capacidades	Identificación de acciones de desarrollo de capacidades	Código	Fecha	Duración	Estado	Observaciones
1. Actividades de desarrollo de capacidades						
1.1. Actividades de desarrollo de capacidades	Actividad de desarrollo de capacidades	1.1.1	15/01/2023	15/01/2023	Completada	Se realizaron actividades de desarrollo de capacidades en el área de...
1.2. Actividades de desarrollo de capacidades	Actividad de desarrollo de capacidades	1.2.1	15/01/2023	15/01/2023	Completada	Se realizaron actividades de desarrollo de capacidades en el área de...
1.3. Actividades de desarrollo de capacidades	Actividad de desarrollo de capacidades	1.3.1	15/01/2023	15/01/2023	Completada	Se realizaron actividades de desarrollo de capacidades en el área de...
1.4. Actividades de desarrollo de capacidades	Actividad de desarrollo de capacidades	1.4.1	15/01/2023	15/01/2023	Completada	Se realizaron actividades de desarrollo de capacidades en el área de...
1.5. Actividades de desarrollo de capacidades	Actividad de desarrollo de capacidades	1.5.1	15/01/2023	15/01/2023	Completada	Se realizaron actividades de desarrollo de capacidades en el área de...
1.6. Actividades de desarrollo de capacidades	Actividad de desarrollo de capacidades	1.6.1	15/01/2023	15/01/2023	Completada	Se realizaron actividades de desarrollo de capacidades en el área de...
1.7. Actividades de desarrollo de capacidades	Actividad de desarrollo de capacidades	1.7.1	15/01/2023	15/01/2023	Completada	Se realizaron actividades de desarrollo de capacidades en el área de...
1.8. Actividades de desarrollo de capacidades	Actividad de desarrollo de capacidades	1.8.1	15/01/2023	15/01/2023	Completada	Se realizaron actividades de desarrollo de capacidades en el área de...
1.9. Actividades de desarrollo de capacidades	Actividad de desarrollo de capacidades	1.9.1	15/01/2023	15/01/2023	Completada	Se realizaron actividades de desarrollo de capacidades en el área de...
1.10. Actividades de desarrollo de capacidades	Actividad de desarrollo de capacidades	1.10.1	15/01/2023	15/01/2023	Completada	Se realizaron actividades de desarrollo de capacidades en el área de...
1.11. Actividades de desarrollo de capacidades	Actividad de desarrollo de capacidades	1.11.1	15/01/2023	15/01/2023	Completada	Se realizaron actividades de desarrollo de capacidades en el área de...
1.12. Actividades de desarrollo de capacidades	Actividad de desarrollo de capacidades	1.12.1	15/01/2023	15/01/2023	Completada	Se realizaron actividades de desarrollo de capacidades en el área de...

El presente informe es propiedad intelectual de la Universidad de Cuenca y no puede ser reproducido sin el consentimiento escrito de la institución.

1. Informe Final de la Comisión de Vigilancia de la Salud Municipal

Categoría	Descripción de la actividad	Fecha de inicio	Fecha de término	Estado	Observaciones
1	Revisión de la información de la salud municipal	15/01/2023	15/01/2023	Completada	
2	Revisión de la información de la salud municipal	15/01/2023	15/01/2023	Completada	
3	Revisión de la información de la salud municipal	15/01/2023	15/01/2023	Completada	
4	Revisión de la información de la salud municipal	15/01/2023	15/01/2023	Completada	
5	Revisión de la información de la salud municipal	15/01/2023	15/01/2023	Completada	
6	Revisión de la información de la salud municipal	15/01/2023	15/01/2023	Completada	
7	Revisión de la información de la salud municipal	15/01/2023	15/01/2023	Completada	
8	Revisión de la información de la salud municipal	15/01/2023	15/01/2023	Completada	
9	Revisión de la información de la salud municipal	15/01/2023	15/01/2023	Completada	
10	Revisión de la información de la salud municipal	15/01/2023	15/01/2023	Completada	

Bajo protesta de decir verdad certifico que la información aquí presentada es verídica y responsablemente servida y responsable del cargo.

IC. JOSÉ RAÚL FERRAS CORTÉS
 PRESIDENTE MUNICIPAL

 Toluca, Estado de México, 15 de Enero de 2023.

COMISIÓN DE VIGILANCIA

 Toluca, Estado de México, 15 de Enero de 2023.

IC. MARCELO RAMÍREZ RAMÍREZ
 TOLUCA MUNICIPAL

 Toluca, Estado de México, 15 de Enero de 2023.

COMISIÓN DE VIGILANCIA

 Toluca, Estado de México, 15 de Enero de 2023.

C. JACQUELINE VILLALBA RAMÍREZ
 COORDINADORA DE SALUD Y SEGURIDAD MUNICIPAL

 Toluca, Estado de México, 15 de Enero de 2023.

COMISIÓN DE VIGILANCIA

 Toluca, Estado de México, 15 de Enero de 2023.

COMISIÓN DE VIGILANCIA

 Toluca, Estado de México, 15 de Enero de 2023.

COMISIÓN DE VIGILANCIA

 Toluca, Estado de México, 15 de Enero de 2023.



IX. Congreso del Estado de Veracruz de Ignacio de la Llave
LXVI Legislatura 2011 - 2014
Secretaría de Hacienda



II. Ayuntamiento del Municipio de Tuxpan, Veracruz
PROYECCIÓN DE EGRESOS - LEY DE DISCIPLINA FINANCIERA

	2011	2012
I. Egresos del Poder Ejecutivo (P4480000-041400000000)	697,497,000.00	697,497,000.00
A. Ejercicios	6,000,000.00	60,000,000.00
B. Fideicomisos y convenios de carácter fiscal	0.00	0.00
C. Contribuciones (Impuestos)	0.00	0.00
D. Operativa	67,000,000.00	66,700,000.00
E. Proyectos	6,000,000.00	6,000,000.00
F. Inversión pública	60,000,000.00	60,000,000.00
G. Egresos por fideicomisos y convenios de carácter fiscal	0.00	0.00
H. Intermedios	64,000,000.00	64,000,000.00
I. Inversión Operativa de carácter fiscal	0.00	0.00
J. Transferencias y mandatos	0.00	0.00
K. Corrientes	0.00	0.00
L. Otros ingresos de carácter fiscal	0.00	0.00
M. Transferencias Federales Ejercicios (P4480000)	60,000,000.00	60,000,000.00
A. Asignación	20,000,000.00	20,000,000.00
B. Operativa	40,000,000.00	40,000,000.00
C. Fideicomisos y convenios	0.00	0.00
D. Transferencias, mandatos, subvenciones y mandatos administrativos	0.00	0.00
E. Otros Fideicomisos/Convenios/Transferencias	0.00	0.00
F. Egresos Intermedios de Transferencias y más	0.00	0.00
G. Egresos Operativos de Transferencias	0.00	0.00
A. Total de Egresos Propietarios (P4480000)	697,497,000.00	697,497,000.00
Observaciones:		
I. Egresos Operativos de Transferencias con Fondo de Pago del Seguro de Vida Ejercicios	0.00	0.00
II. Egresos Operativos de Transferencias con Fondo de Pago del Seguro de Vida Ejercicios	0.00	0.00
III. Egresos Operativos de Transferencias (2011)	0.00	0.00



M. RAÚL GARCÍA PÉREZ VERGARA
 ALCAIDE MUNICIPAL
 TUXPAN, VERACRUZ



L.C. NESTOR DEL PUERTO RAMÍREZ
 SECRETARÍA MUNICIPAL
 TUXPAN, VERACRUZ



M. RAÚL GARCÍA PÉREZ VERGARA
 ALCAIDE MUNICIPAL
 TUXPAN, VERACRUZ



C. LEONARDO PINOCHÉ REYES AMADOR
 SECRETARÍA MUNICIPAL
 TUXPAN, VERACRUZ

El Ayuntamiento del Municipio de Tlaxiaco, Tlaxcala
Presupuesto Base de Ejercicio - Ley de Ingresos Municipales

	2021	2022
1. Bando de Municipal (240-B-040-B-010-000)	257,000,000.00	257,000,000.00
A. Servicios Personales	256,200,000.00	256,200,000.00
B. Materiales y Suministros	50,000,000.00	50,000,000.00
C. Servicios Generales	175,000,000.00	175,000,000.00
D. Transportación, Impresiones, Subsidios y Otros Auxilios	100,000,000.00	100,000,000.00
E. Bienes Muebles, Inmuebles e Intangibles	50,000,000.00	50,000,000.00
F. Inversión Pública	10,000,000.00	10,000,000.00
G. Inversiones Financieras y Otras Préstamos	0.00	0.00
H. Participaciones e Incentivos	0.00	0.00
I. Deuda Pública	10,000,000.00	10,000,000.00
2. Bando Municipal (240-B-040-B-020-000)	500,000,000.00	500,000,000.00
A. Servicios Personales	500,000,000.00	500,000,000.00
B. Materiales y Suministros	0.00	0.00
C. Servicios Generales	500,000,000.00	500,000,000.00
D. Transportación, Impresiones, Subsidios y Otros Auxilios	0.00	0.00
E. Bienes Muebles, Inmuebles e Intangibles	0.00	0.00
F. Inversión Pública	100,000,000.00	100,000,000.00
G. Inversiones Financieras y Otras Préstamos	0.00	0.00
H. Participaciones e Incentivos	0.00	0.00
I. Deuda Pública	100,000,000.00	100,000,000.00
3. Total de Bando Municipal (241-0)	1,257,000,000.00	1,257,000,000.00

Tlaxiaco
Municipio
2021-2024

[Signature]
L.C. MARTÍN JOSÉ FERRER LÓPEZ
RESIDENTE MUNICIPAL
SECRETARÍA DE HACIENDA

[Signature]
MÉDICO DE FAMILIA
CARRILLO VARGAS
CARRILLO VARGAS

Tlaxiaco
Municipio
2021-2024

[Signature]
L.C. MARTÍN JOSÉ FERRER LÓPEZ
RESIDENTE MUNICIPAL
SECRETARÍA DE HACIENDA

[Signature]
C. CÁRTER MEXICANA DE FARMACIA Y PATRÓNOS MEXICANA
RESIDENTE DE HACIENDA Y PATRÓNOS MEXICANA

ESTE FORMARIO APLICA PARA LOS 207 MUNICIPIOS MEXICANOS, QUE SON LOS MIEMBROS A 200 DE LOS HABITANTES

SECRETARÍA DE HACIENDA
2021-2024



El Congreso del Estado de Veracruz de Ignacio de la Llave
LXVI Legislatura 2011-2013
Secretaría de Finanzas



El Ayuntamiento del Municipio de Tuxpan, Veracruz
MÉXICO, TUXPAN DE RIVERA - LEY DE BANCOS MUNICIPALES

	2011	2012
A. Gasto de Ejercicio (14-0-000-0-0-0-00)	578,086,857.00	588,075,146.00
A. Gastos Personales	584,174,512.00	587,187,564.00
B. Materiales y Suministros	80,029,004.07	80,029,004.00
C. Servicios Generales	4,074,874,250.00	4,080,000,142.00
D. Transferencias, Ingresos, Subsidios y Otros Ayudos	1,127,817,750.00	1,134,847,750.00
E. Bienes Muebles, Inmuebles e Intangibles	50,000,000.00	54,107,400.00
F. Servicios Financieros	66,177,000.07	66,000,000.00
G. Ingresos Fiscales y Otros Ingresos	0.00	0.00
H. Participaciones y aportaciones	62,017,000.00	62,000.00
I. Multas/Penas	6,007,000.00	61,000,000.00
B. Gasto Ejercido (previsto) de 0-0-0-0-0-0-00	587,862,750.00	578,762,688.00
A. Gastos Personales	583,750,000.00	582,007,007.00
B. Materiales y Suministros	0.00	0.00
C. Servicios Generales	4,040,000.00	4,000,000.00
D. Transferencias, Ingresos, Subsidios y Otros Ayudos	0.00	0.00
E. Bienes Muebles, Inmuebles e Intangibles	0.00	0.00
F. Servicios Financieros	100,000,000.00	44,000,000.00
G. Ingresos Fiscales y Otros Ingresos	0.00	0.00
H. Participaciones y aportaciones	207,149.00	207,000.00
I. Multas/Penas	104,000.00	1,000,000.00
A. Balance Ejercido de Ejercicio (0-0-0-0-0-0-00)	78,000,000.00	64,700,000.00



LUIS ALBERTO GARCÍA GARCÍA
 ALCAIDE MUNICIPAL
 TUXPAN, VERACRUZ DE RIVERA
 2011-2013



META. MARCELO PÉREZ VILLALBA
 SINDACO UNICO
 TUXPAN, VERACRUZ DE RIVERA
 2011-2013



L.C. RODRIGUEZ FLORES LUIS
 TENDENTE MUNICIPAL
 TUXPAN, VERACRUZ DE RIVERA
 2011-2013



C. ELIZABETH MARCELO PÉREZ VILLALBA
 REGIDORA DE HACIENDA Y PATRIMONIO MUNICIPAL
 TUXPAN, VERACRUZ DE RIVERA
 2011-2013

ESTE FORMULARIO APLICA PARA LOS 207 MUNICIPIOS RESTANTES, QUE SON LOS MENORES A JORNAL HABITANTES

Fecha de Impresión: 15/04/2024

VERIFICADO	FECHA DE VERIFICACIÓN	MONEDA	CONCEPTO	IMPORTE	IMPORTE ACUMULADO
01	01/04/2024	MXN	VERIFICACIÓN DE GORRE	1,433,700.00	1,433,700.00
02	01/04/2024	MXN	VERIFICACIÓN DE GORRE	1,433,700.00	2,867,400.00
TOTAL:				2,867,400.00	2,867,400.00

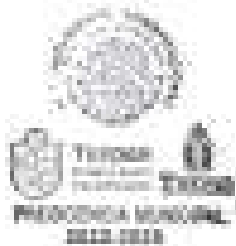

[Handwritten signature]

 Lic. *[Name]*
 Secretario Municipal

[Handwritten signature]

 Lic. *[Name]*
 Secretario Municipal



[Handwritten signature]

 Lic. *[Name]*
 Secretario Municipal

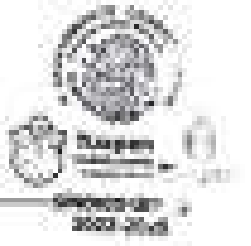

[Handwritten signature]

 Lic. *[Name]*
 Secretario Municipal



Código	Descripción Cuenta	Millonarios			
		2022 Actual	2022 Presupuesto	2022 Ejecutado	2022 Ponderado
1.1.1.1	Suministros Temporales (Más de 3 meses)	222,798,299.28	222,798,299.28	222,798,299.28	222,798,299.28
1.1.1.1.01	Bases	155,897,279.92	155,897,279.92	155,897,279.92	155,897,279.92
1.1.1.1.01.04	BANCOS CTA. DEPOSITOS MONEDAS EXTRANJERAS	22,132,923.84	22,132,923.74	22,132,923.84	22,132,923.74
1.1.1.1.01.05	BANCOS CTA. DEPOSITOS MONEDAS EXTRANJERAS FEDECATES	548,917.19	4,250.00	0.00	548,917.19
1.1.1.1.01.07	BANCOS CTA. DEPOSITOS MONEDAS EXTRANJERAS MONEDAS	2,819,888.28	28,482.21	0.00	2,848,370.49
1.1.1.1.01.11	BANCOS CTA. DEPOSITOS MONEDAS EXTRANJERAS FEDERACION	0.00	43,000,000.00	43,000,000.00	0.00
1.1.1.1.01.12	BANCOS CTA. DEPOSITOS MONEDAS EXTRANJERAS MONEDAS	4,748,287.21	5,032,241.88	48,771,400.79	0.00
1.1.1.1.01.13	BANCOS CTA. DEPOSITOS MONEDAS EXTRANJERAS MONEDAS	19,917,587.21	197,907.20	59,157,919.00	71,067,898.89
1.1.1.1.01.14	BANCOS DEPOSITOS MONEDAS	93,884,700.88	89,187.97	87,127,281.82	0.00
1.1.1.1.01.15	BANCOS CTA. DEPOSITOS MONEDAS EXTRANJERAS MONEDAS	3,445,243.13	354,240.04	0.00	3,799,483.17
1.1.1.1.01.18	BANCOS CTA. DEPOSITOS MONEDAS EXTRANJERAS MONEDAS	4,759,200.28	54,987.21	0.00	4,814,187.47
1.1.1.1.01.17	BANCOS CTA. DEPOSITOS MONEDAS EXTRANJERAS MONEDAS	1,887,204.47	14,000.00	0.00	1,901,204.47
1.1.1.1.01	BANCO	49,294,146.27	202,220,796.79	271,222,289.88	28,721,600.46
1.1.1.1.01.26	Banco CAJACOMMUN de Participaciones Populares	26,502,144.27	263,850,756.74	271,222,289.88	28,721,600.46
1.1.2	Deudas a Medio Plazo - Equipamiento	27,717,000.00	29,949,441.08	29,795,176.08	29,200,000.00
1.1.2.1	Deudas por Contar a Corto Plazo	24,209,279.00	24,954,200.00	24,767,828.21	0.00
1.1.2.1.01	Participaciones por Contar a Corto Plazo	23,223,279.00	23,733,204.24	23,467,828.21	0.00
1.1.2.1.04	Apostados por Contar a Corto Plazo	0.00	11,475,404.00	11,475,404.00	0.00
1.1.2.1.05	Comercio por Contar a Corto Plazo	0.00	428,987.40	428,987.40	0.00
1.1.2.1.06	Traslativos y Asignaciones por Contar a Corto Plazo	0.00	1,592,812.00	1,592,812.00	0.00
1.1.2.1.10	Otras Deudas por Contar a Corto Plazo	0.00	7,404,202.60	7,404,202.60	0.00
1.1.2.2	Deudas a Largo Plazo por Contar a Corto Plazo	3,507,721.00	5,195,241.08	4,727,347.87	299,400.00
1.1.2.2.01	Bonos y Certificados	1,500,000.00	2,283,440.87	2,204,782.82	200,100.00
1.1.2.2.05	Responsabilidad de Funcionarios y Empleados	204,721.00	43,200.00	50,800.00	271,200.00
1.1.2.2.04	Arrendos a Corto y Largo Plazo	140,000.00	198,799.20	198,228.82	198,200.00
1.1.2.2.03	Impuestos por Recoger a Corto Plazo	0.00	18,800,000.00	17,900,000.00	0.00
1.1.2.4.01	Procedos	0.00	2,627,170.00	2,627,170.00	0.00
1.1.2.4.02	Contribuciones de Mejoras	0.00	600,000.00	600,000.00	0.00
1.1.2.4.04	Convenios	0.00	7,700,204.00	7,700,204.00	0.00
1.1.2.4.05	Préstamos	0.00	1,400,000.00	1,400,000.00	0.00
1.1.2.4.06	Apostos/Impuestos	0.00	485,747.00	485,747.00	0.00
1.1.2.8	Otras Deudas a Medio Plazo - Equipamiento a Largo Plazo	24,697.00	7,810.04	2,000.00	21,000.00
1.1.2.8.01	Deudas al Externo	24,697.00	7,810.04	2,000.00	21,000.00
1.1.3	Deudas a Medio Plazo - Servicios	4,976,162.00	28,548,121.70	1,370,000.74	11,760,000.00
1.1.3.4	Arrendos y Contratos por Otros Plazos a Corto Plazo	4,976,162.00	28,548,121.70	2,370,000.74	21,190,000.00
1.1.3.4.01	Arrendos y Contratos por Otros Plazos a Corto Plazo	4,976,162.00	28,548,121.70	1,370,000.74	11,760,000.00
1.1	ALTRAVENSO CIRCULANTE	632,373,888.78	42,778,282.70	41,423,808.88	634,117,070.68
1.2.1	Impuestos Patrimoniales a Largo Plazo	7,707,208.88	18,219,714.04	9,004,770.00	14,400,000.00
1.2.1.8	Patrimoniales, Hereditaria y Contratos Anticipo	7,707,208.88	18,219,714.04	9,004,770.00	14,400,000.00
1.2.1.8.05	Patrimoniales, Hereditaria y Contratos Anticipo de Municipios	4,200,904.70	7,500,000.00	1,671,750.00	4,800,000.00
1.2.1.8.06	Otros Patrimoniales, Hereditaria y Contratos Anticipo	3,496,304.17	10,719,714.04	7,333,020.00	9,600,000.00
1.2.2	Deudas a Medio Plazo - Equipamiento a Largo Plazo	18,870,202.01	0.00	1.00	18,870,202.01
1.2.2.1	Deudas a Largo Plazo	1.00	0.00	1.00	0.00
1.2.2.01	Responsabilidad de Funcionarios y Empleados	1.00	0.00	1.00	0.00
1.2.2.8	Otras Deudas a Medio Plazo - Equipamiento a Largo Plazo	18,870,201.01	0.00	0.00	18,870,202.01
1.2.2.8.01	Fondo de Reserva AFPA	197,889.88	0.00	0.00	197,889.88
1.2.2.8.01.01	Fondo de Reserva AFPA	197,889.88	0.00	0.00	197,889.88
1.2.2.8.01	Fondo de Reserva Previsional	2,700,249.20	0.00	0.00	2,700,249.20
1.2.2.8.01.01	Fondo de Reserva de Otro Previsional	2,700,249.20	0.00	0.00	2,700,249.20
1.2.2.8.01	Fondo de Reserva (Desarrollo)	13,372,101.93	0.00	0.00	13,372,101.93
1.2.2.8.01.01	Reserva Capital	8,366,215.88	0.00	0.00	8,366,215.88
1.2.2.8.01.02	Fondo Reserva	5,005,886.05	0.00	0.00	5,005,886.05
1.2.2.8.01.03	Reserva de Empleado	54,000.00	0.00	0.00	54,000.00
1.2.3	Bienes Inmuebles, Infraestructura y Construcciones en Proceso	550,220,227.04	23,927,976.71	17,386,242.18	567,718,275.07
1.2.3.1	Terceros	174,041,480.00	10,000,000.00	0.00	184,041,480.00

Código	Descripción	Saldo inicial	Movimiento		Saldo Final
			Debit	Credit	
1.2.1.01	Terceros Límites	476,404,484.00	10,000,000.00	0.00	466,404,484.00
1.2.2.0	Balances-Administrativos	136,100,000.00	0.00	88,000.00	136,012,000.00
1.2.2.01	Otros Balances-Administrativos	136,100,000.00	0.00	88,000.00	136,012,000.00
1.2.2.02	Construcciones en Proceso en Bienes de Bienes Físicos	14,700,000.00	8,332,331.71	18,888,481.00	16,345,669.29
1.2.2.03	Rehabilitación-Infraestructura en Proceso	10,000,000.00	3,000,000.00	8,000,000.00	4,970,000.00
1.2.2.03.01	CONSTRUCCIÓN DE OBRAS EN DEFENSAS EN INFRAESTRUCTURA EN PROCESO	10,000,000.00	3,000,000.00	8,000,000.00	4,970,000.00
1.2.2.04	División de Terrenos y Construcción de Obras de Infraestructura	8,000,000.00	4,700,000.00	3,700,000.00	6,999,999.99
1.2.2.04.01	División de Terrenos y Construcción de Obras de Infraestructura	8,000,000.00	4,700,000.00	3,700,000.00	6,999,999.99
1.2.2.05	Construcciones en Proceso en Bienes Físicos	2,400,000.00	0.00	2,400,000.00	0.00
1.2.2.05	Rehabilitación-Infraestructura en Proceso	2,400,000.00	0.00	2,400,000.00	0.00
1.2.2.05.01	Obras de Construcción para Edificios-Administrativos en Proceso	2,400,000.00	0.00	2,400,000.00	0.00
1.2.4	Bienes Muebles	70,700,000.00	413,080.87	77,000,000.00	64,012,000.00
1.2.4.1	Muebles y Equipo de Administración	6,000,000.00	110,000.00	710,000.00	5,890,000.00
1.2.4.1.01	Muebles de Oficina y Escritorio	1,000,000.00	11,000.00	80,000.00	1,000,000.00
1.2.4.1.01.01	Muebles de Oficina y Escritorio	1,000,000.00	11,000.00	80,000.00	1,000,000.00
1.2.4.1.02	Muebles, Fianzas de Oficina y Escritorio	50,000.00	0.00	2,000.00	48,000.00
1.2.4.1.02.01	Otros muebles	50,000.00	0.00	2,000.00	48,000.00
1.2.4.1.03	Equipo de Computo y de Tecnologías de la Información	4,950,000.00	99,000.00	670,000.00	4,480,000.00
1.2.4.1.03.01	Bienes informáticos	4,950,000.00	99,000.00	670,000.00	4,480,000.00
1.2.4.1.04	Otros Muebles y Equipo de Administración	100,000.00	80,000.00	10,000.00	70,000.00
1.2.4.1.04.01	Otros Muebles y Equipo de Administración	100,000.00	80,000.00	10,000.00	70,000.00
1.2.4.2	Muebles y Equipo Educativo y Recreativo	1,000,000.00	30,000.00	180,000.00	850,000.00
1.2.4.2.01	Cámaras Fotográficas y de video	1,000,000.00	30,000.00	180,000.00	850,000.00
1.2.4.2.01.01	Equipo Fotográfico y de video	1,000,000.00	30,000.00	180,000.00	850,000.00
1.2.4.2.02	Equipo e Instrumentos Médico y de Laboratorio	100,000.00	0.00	20,000.00	100,000.00
1.2.4.2.02.01	Equipo Médico y de Laboratorio	100,000.00	0.00	20,000.00	100,000.00
1.2.4.2.03	Muebles y Equipo de Transporte	60,000,000.00	0.00	7,000,000.00	53,000,000.00
1.2.4.2.03.01	Muebles y Equipo Ferreo	60,000,000.00	0.00	7,000,000.00	53,000,000.00
1.2.4.2.03.01.01	Muebles y Equipo Ferreo, para la ejecución de Programas de	20,000,000.00	0.00	4,000,000.00	16,000,000.00
1.2.4.2.03.01.02	Muebles y Equipo Ferreo, destinados a Ferrocarril y/o	17,000,000.00	0.00	3,000,000.00	14,000,000.00
1.2.4.2.03.01.03	Muebles y Equipo Ferreo, destinados a ferrocarril Administrativo	1,000,000.00	0.00	200,000.00	800,000.00
1.2.4.2.03.02	Equipo de Defensa y Seguridad	6,000,000.00	0.00	20,000.00	5,980,000.00
1.2.4.2.03.02.01	Equipo de Defensa y Seguridad	6,000,000.00	0.00	20,000.00	5,980,000.00
1.2.4.2.03.02.01.01	Equipo de Seguridad Pública	6,000,000.00	0.00	20,000.00	5,980,000.00
1.2.4.2.04	Muebles, Otros Equipo y Herramientas	10,000,000.00	310,080.71	2,000,000.00	9,689,919.29
1.2.4.2.04.01	Muebles y Equipo de Escritorio	6,000,000.00	0.00	1,000,000.00	5,000,000.00
1.2.4.2.04.01.01	Muebles y Equipo de Escritorio	6,000,000.00	0.00	1,000,000.00	5,000,000.00
1.2.4.2.04.02	Equipo de Comunicación y Telecomunicación	4,000,000.00	0.00	1,000,000.00	3,000,000.00
1.2.4.2.04.02.01	Equipo de Comunicación y Telecomunicación	4,000,000.00	0.00	1,000,000.00	3,000,000.00
1.2.4.2.05	Herramientas y Máquinas-Herramientas	1,000,000.00	180,000.44	100,000.00	1,000,000.00
1.2.4.2.05.01	Herramientas y Máquinas-Herramientas	1,000,000.00	180,000.44	100,000.00	1,000,000.00
1.2.4.2.05.01.01	Herramientas y Máquinas-Herramientas	1,000,000.00	180,000.44	100,000.00	1,000,000.00
1.2.4.2.06	Otros Equipo	1,000,000.00	5,000.00	50,000.00	1,000,000.00
1.2.4.2.06.01	Equipo de refrigeración	1,000,000.00	0.00	100,000.00	1,000,000.00
1.2.4.2.06.02	Equipo de limpieza y otros	0.00	0.00	50,000.00	0.00
1.2.4.2.06.03	Otros Bienes Muebles	1,000,000.00	5,000.00	50,000.00	1,000,000.00
1.2.4.7	Construcciones, Obras de Arte y Bienes Muebles	0.00	0.00	0.00	0.00
1.2.4.7.01	Bienes Muebles, Obras de Arte y Bienes Muebles	0.00	0.00	0.00	0.00
1.2.4.7.02	Bienes Muebles, Obras de Arte y Bienes Muebles	0.00	0.00	0.00	0.00
1.2.4.7.03	Bienes Muebles, Obras de Arte y Bienes Muebles	0.00	0.00	0.00	0.00
1.2.4.7.04	Bienes Muebles, Obras de Arte y Bienes Muebles	0.00	0.00	0.00	0.00
1.2.4.7.05	Bienes Muebles, Obras de Arte y Bienes Muebles	0.00	0.00	0.00	0.00
1.2.4.7.06	Bienes Muebles, Obras de Arte y Bienes Muebles	0.00	0.00	0.00	0.00
1.2.4.7.07	Bienes Muebles, Obras de Arte y Bienes Muebles	0.00	0.00	0.00	0.00
1.2.4.7.08	Bienes Muebles, Obras de Arte y Bienes Muebles	0.00	0.00	0.00	0.00
1.2.4.7.09	Bienes Muebles, Obras de Arte y Bienes Muebles	0.00	0.00	0.00	0.00
1.2.4.7.10	Bienes Muebles, Obras de Arte y Bienes Muebles	0.00	0.00	0.00	0.00
1.2.4.7.11	Bienes Muebles, Obras de Arte y Bienes Muebles	0.00	0.00	0.00	0.00
1.2.4.7.12	Bienes Muebles, Obras de Arte y Bienes Muebles	0.00	0.00	0.00	0.00
1.2.4.7.13	Bienes Muebles, Obras de Arte y Bienes Muebles	0.00	0.00	0.00	0.00
1.2.4.7.14	Bienes Muebles, Obras de Arte y Bienes Muebles	0.00	0.00	0.00	0.00
1.2.4.7.15	Bienes Muebles, Obras de Arte y Bienes Muebles	0.00	0.00	0.00	0.00
1.2.4.7.16	Bienes Muebles, Obras de Arte y Bienes Muebles	0.00	0.00	0.00	0.00
1.2.4.7.17	Bienes Muebles, Obras de Arte y Bienes Muebles	0.00	0.00	0.00	0.00
1.2.4.7.18	Bienes Muebles, Obras de Arte y Bienes Muebles	0.00	0.00	0.00	0.00
1.2.4.7.19	Bienes Muebles, Obras de Arte y Bienes Muebles	0.00	0.00	0.00	0.00
1.2.4.7.20	Bienes Muebles, Obras de Arte y Bienes Muebles	0.00	0.00	0.00	0.00
1.2.4.7.21	Bienes Muebles, Obras de Arte y Bienes Muebles	0.00	0.00	0.00	0.00
1.2.4.7.22	Bienes Muebles, Obras de Arte y Bienes Muebles	0.00	0.00	0.00	0.00
1.2.4.7.23	Bienes Muebles, Obras de Arte y Bienes Muebles	0.00	0.00	0.00	0.00
1.2.4.7.24	Bienes Muebles, Obras de Arte y Bienes Muebles	0.00	0.00	0.00	0.00
1.2.4.7.25	Bienes Muebles, Obras de Arte y Bienes Muebles	0.00	0.00	0.00	0.00
1.2.4.7.26	Bienes Muebles, Obras de Arte y Bienes Muebles	0.00	0.00	0.00	0.00
1.2.4.7.27	Bienes Muebles, Obras de Arte y Bienes Muebles	0.00	0.00	0.00	0.00
1.2.4.7.28	Bienes Muebles, Obras de Arte y Bienes Muebles	0.00	0.00	0.00	0.00
1.2.4.7.29	Bienes Muebles, Obras de Arte y Bienes Muebles	0.00	0.00	0.00	0.00
1.2.4.7.30	Bienes Muebles, Obras de Arte y Bienes Muebles	0.00	0.00	0.00	0.00
1.2.4.7.31	Bienes Muebles, Obras de Arte y Bienes Muebles	0.00	0.00	0.00	0.00
1.2.4.7.32	Bienes Muebles, Obras de Arte y Bienes Muebles	0.00	0.00	0.00	0.00
1.2.4.7.33	Bienes Muebles, Obras de Arte y Bienes Muebles	0.00	0.00	0.00	0.00
1.2.4.7.34	Bienes Muebles, Obras de Arte y Bienes Muebles	0.00	0.00	0.00	0.00
1.2.4.7.35	Bienes Muebles, Obras de Arte y Bienes Muebles	0.00	0.00	0.00	0.00
1.2.4.7.36	Bienes Muebles, Obras de Arte y Bienes Muebles	0.00	0.00	0.00	0.00
1.2.4.7.37	Bienes Muebles, Obras de Arte y Bienes Muebles	0.00	0.00	0.00	0.00
1.2.4.7.38	Bienes Muebles, Obras de Arte y Bienes Muebles	0.00	0.00	0.00	0.00
1.2.4.7.39	Bienes Muebles, Obras de Arte y Bienes Muebles	0.00	0.00	0.00	0.00
1.2.4.7.40	Bienes Muebles, Obras de Arte y Bienes Muebles	0.00	0.00	0.00	0.00
1.2.4.7.41	Bienes Muebles, Obras de Arte y Bienes Muebles	0.00	0.00	0.00	0.00
1.2.4.7.42	Bienes Muebles, Obras de Arte y Bienes Muebles	0.00	0.00	0.00	0.00
1.2.4.7.43	Bienes Muebles, Obras de Arte y Bienes Muebles	0.00	0.00	0.00	0.00
1.2.4.7.44	Bienes Muebles, Obras de Arte y Bienes Muebles	0.00	0.00	0.00	0.00
1.2.4.7.45	Bienes Muebles, Obras de Arte y Bienes Muebles	0.00	0.00	0.00	0.00
1.2.4.7.46	Bienes Muebles, Obras de Arte y Bienes Muebles	0.00	0.00	0.00	0.00
1.2.4.7.47	Bienes Muebles, Obras de Arte y Bienes Muebles	0.00	0.00	0.00	0.00
1.2.4.7.48	Bienes Muebles, Obras de Arte y Bienes Muebles	0.00	0.00	0.00	0.00
1.2.4.7.49	Bienes Muebles, Obras de Arte y Bienes Muebles	0.00	0.00	0.00	0.00
1.2.4.7.50	Bienes Muebles, Obras de Arte y Bienes Muebles	0.00	0.00	0.00	0.00
1.2.4.7.51	Bienes Muebles, Obras de Arte y Bienes Muebles	0.00	0.00	0.00	0.00
1.2.4.7.52	Bienes Muebles, Obras de Arte y Bienes Muebles	0.00	0.00	0.00	0.00
1.2.4.7.53	Bienes Muebles, Obras de Arte y Bienes Muebles	0.00	0.00	0.00	0.00
1.2.4.7.54	Bienes Muebles, Obras de Arte y Bienes Muebles	0.00	0.00	0.00	0.00
1.2.4.7.55	Bienes Muebles, Obras de Arte y Bienes Muebles	0.00	0.00	0.00	0.00
1.2.4.7.56	Bienes Muebles, Obras de Arte y Bienes Muebles	0.00	0.00	0.00	0.00
1.2.4.7.57	Bienes Muebles, Obras de Arte y Bienes Muebles	0.00	0.00	0.00	0.00
1.2.4.7.58	Bienes Muebles, Obras de Arte y Bienes Muebles	0.00	0.00	0.00	0.00
1.2.4.7.59	Bienes Muebles, Obras de Arte y Bienes Muebles	0.00	0.00	0.00	0.00
1.2.4.7.60	Bienes Muebles, Obras de Arte y Bienes Muebles	0.00	0.00	0.00	0.00
1.2.4.7.61	Bienes Muebles, Obras de Arte y Bienes Muebles	0.00	0.00	0.00	0.00
1.2.4.7.62	Bienes Muebles, Obras de Arte y Bienes Muebles	0.00	0.00	0.00	0.00
1.2.4.7.63	Bienes Muebles, Obras de Arte y Bienes Muebles	0.00	0.00	0.00	0.00
1.2.4.7.64	Bienes Muebles, Obras de Arte y Bienes Muebles	0.00	0.00	0.00	0.00
1.2.4.7.65	Bienes Muebles, Obras de Arte y Bienes Muebles	0.00	0.00	0.00	0.00
1.2.4.7.66	Bienes Muebles, Obras de Arte y Bienes Muebles	0.00	0.00	0.00	0.00
1.2.4.7.67	Bienes Muebles, Obras de Arte y Bienes Muebles	0.00	0.00	0.00	0.00
1.2.4.7.68	Bienes Muebles, Obras de Arte y Bienes Muebles	0.00	0.00	0.00	0.00
1.2.4.7.69	Bienes Muebles, Obras de Arte y Bienes Muebles	0.00	0.00	0.00	0.00
1.2.4.7.70	Bienes Muebles, Obras de Arte y Bienes Muebles	0.00	0.00	0.00	0.00
1.2.4.7.71	Bienes Muebles, Obras de Arte y Bienes Muebles	0.00	0.00	0.00	0.00
1.2.4.7.72	Bienes Muebles, Obras de Arte y Bienes Muebles	0.00	0.00	0.00	0.00
1.2.4.7.73	Bienes Muebles, Obras de Arte y Bienes Muebles	0.00	0.00	0.00	0.00
1.2.4.7.74	Bienes Muebles, Obras de Arte y Bienes Muebles	0.00	0.00	0.00	0.00
1.2.4.7.75	Bienes Muebles, Obras de Arte y Bienes Muebles	0.00	0.00	0.00	0.00
1.2.4.7.76	Bienes Muebles, Obras de Arte y Bienes Muebles	0.00	0.00	0.00	0.00
1.2.4.7.77	Bienes Muebles, Obras de Arte y Bienes Muebles	0.00	0.00	0.00	0.00
1.2.4.7.78	Bienes Muebles, Obras de Arte y Bienes Muebles	0.00	0.00	0.00	0.00
1.2.4.7.79	Bienes Muebles, Obras de Arte y Bienes Muebles	0.00	0.00	0.00	0.00
1.2.4.7.80	Bienes Muebles, Obras de Arte y Bienes Muebles	0.00	0.00	0.00	0.00
1.2.4.7.81	Bienes Muebles, Obras de Arte y Bienes Muebles	0.00	0.00	0.00	0.00
1.2.4.7.82	Bienes Muebles, Obras de Arte y Bienes Muebles	0.00	0.00	0.00	0.00
1.2.4.7.83	Bienes Muebles, Obras de Arte y Bienes Muebles	0.00	0.00	0.00	0.00
1.2.4.7.84	Bienes Muebles, Obras de Arte y Bienes Muebles	0.00	0.00	0.00	0.00
1.2.4.7.85	Bienes Muebles, Obras de Arte y Bienes Muebles	0.00	0.00	0.00	0.00
1.2.4.7.86	Bienes Muebles, Obras de Arte y Bienes Muebles	0.00	0.00	0.00	0.00
1.2.4.7.87	Bienes Muebles, Obras de Arte y Bienes Muebles	0.00	0.00	0.00	0.00
1.2.4.7.88	Bienes Muebles, Obras de Arte y B				

Código	Descripción	Movimiento			
		Saldo Inicial	Debitos	Créditos	Saldo Final
1.1.1.000001	Cuentas Bancarias	111,809.24	85,808.82	84,451.24	84,451.24
1.1.1.0000	Fondo de Mani	4,784,098.87	21,189,784.23	27,287,889.55	28,402,403.40
1.1.1.00000	Otras Prestaciones y Contribuciones por Pagar a Corto Plazo	16,781.49	0.00	0.00	16,781.49
1.1.1.000000	Otras Prestaciones y Contribuciones por Pagar a Corto Plazo	16,781.49	0.00	0.00	16,781.49
1.1.1.000	Impuestos por pagar	4,837.87	8,276.74	6,000.47	1,417.90
1.1.1.00000	IVA por Pagar	4,837.87	8,276.74	6,000.47	1,417.90
1.1.1.0	Excepciones de la Ley de Ingresos por Pagar a Corto Plazo	1,837.94	0.00	0.00	1,837.94
1.1.1.000	Productos de Tipo Corriente	1,837.94	0.00	0.00	1,837.94
1.1.1.0	Otras Cuentas por Pagar a Corto Plazo	99,284.49	2,477,211.88	2,448,117.87	99,284.49
1.1.1.000	Otras Cuentas por Pagar a Corto Plazo	99,284.49	2,477,211.88	2,448,117.87	99,284.49
1.1	Impuestos	111,809.24	1,276,188.82	84,451.24	20,445,059.27
1.1.1	Cuentas por Pagar a Largo Plazo	22,484,827.88	1,876,871.88	22,484,827.87	21,608,056.01
1.1.1.1	Provisiones por Pagar a Largo Plazo	22,589,237.08	1,876,871.88	22,484,827.87	21,712,505.29
1.1.1.100	Reservas y Subvenciones por Pagar a Largo Plazo	7,000,000.00	0.00	0.00	7,000,000.00
1.1.1.100	Reservas y Subvenciones por Pagar a Largo Plazo	22,589,237.08	1,876,871.88	22,484,827.87	21,712,505.29
1.1.1	Otras Provisiones a Largo Plazo	98,914,088.81	788,276.17	1,400,880.74	100,102,144.88
1.1.1.1	Tránsito y Vencimiento de la Deuda Pública Interna a Largo Plazo	40,100,001.81	788,276.17	1,400,880.74	40,888,997.84
1.1.1.1.00	Tránsito y Vencimiento de la Deuda Pública Interna a Largo Plazo	40,100,001.81	788,276.17	1,400,880.74	40,888,997.84
1.1.1.1.0	Provisiones de la Deuda Pública Interna por Pagar a Largo Plazo	100,788,088.00	0.00	0.00	100,788,088.00
1.1.1.1.000	Provisiones de la Deuda Pública Interna por Pagar a Largo Plazo	100,788,088.00	0.00	0.00	100,788,088.00
1.1	MAYORÍA PÚBLICA FINANCIERA	871,821,188.84	77,884,272.81	16,900,000.00	864,947,086.83
1.1.1	MAYORÍA PÚBLICA FINANCIERA (Cuentas Corrientes)	1,517,668.00	0.00	0.00	1,517,668.00
1.1.1.1	Aportaciones	1,432,330.00	0.00	0.00	1,432,330.00
1.1.1.1.1	Aportaciones	1,432,330.00	0.00	0.00	1,432,330.00
1.1.1.1.1.00	Aportaciones	1,432,330.00	0.00	0.00	1,432,330.00
1.1.1.1.1.0	Comisiones de Capital	1,822,888.00	0.00	0.00	1,822,888.00
1.1.1.1.1.00	Comisiones de Capital	1,822,888.00	0.00	0.00	1,822,888.00
1.1.1.1.1.000	Comisiones de Capital	1,822,888.00	0.00	0.00	1,822,888.00
1.1	MAYORÍA PÚBLICA FINANCIERA (OPERACIONES)	474,171,188.84	77,884,272.81	15,999,999.99	476,055,461.64
1.1.1	Resultados de Operaciones Adversas	436,871,284.27	337,810.76	0.00	437,209,095.03
1.1.1.1	Resultados de Operaciones Adversas	436,871,284.27	337,810.76	0.00	437,209,095.03
1.1.1.1.00	Resultados de Operaciones Adversas	436,871,284.27	337,810.76	0.00	437,209,095.03
1.1.1	Reservas	17,129,438.78	77,048,458.76	15,999,999.99	18,177,100.59
1.1.1.1	Reservas de Bienes Financieros	80,800,000.00	58,888.88	15,999,999.99	75,858,688.91
1.1.1.1.00	Reservas de Bienes Financieros	80,800,000.00	58,888.88	15,999,999.99	75,858,688.91
1.1.1.1.0	Reservas de Bienes Financieros	27,888,001.00	17,188,088.76	0.00	45,076,089.76
1.1.1.1.000	Reservas de Bienes Financieros	27,888,001.00	17,188,088.76	0.00	45,076,089.76
1.1.1.1.0	Reservas de Bienes Financieros	2,888,378.00	0.00	0.00	2,888,378.00
1.1.1.1.000	Reservas de Bienes Financieros	2,888,378.00	0.00	0.00	2,888,378.00
1.1.1	Reservaciones de Resultados de Operaciones Adversas	80,270,000.00	0.00	0.00	80,270,000.00
1.1.1.1	Cuentas en Partidas Contables	80,270,000.00	0.00	0.00	80,270,000.00
1.1.1.1.00	Bienes muebles e inmuebles	80,270,000.00	0.00	0.00	80,270,000.00
1.1.1.1.0	Cuentas por Bienes Contables	8,884,887.88	0.00	0.00	8,884,887.88
1.1.1.1.000	Cuentas por Bienes Contables	8,884,887.88	0.00	0.00	8,884,887.88
1	INGRESOS Y OTROS RECURSOS	876,300,884.18	8.88	81,148,916.87	957,459,801.13
1.1	INGRESOS DE CAPITAL	10,888,888.88	0.00	12,888,176.88	23,777,065.76
1.1.1	Impuestos	88,178,888.84	0.00	2,827,176.89	91,006,065.73
1.1.1.1	Impuestos sobre los ingresos	874,888.88	0.00	81,738.82	793,150.06
1.1.1.1.00	Impuestos sobre Juegos Financieros	874,888.88	0.00	81,738.82	793,150.06
1.1.1.1.000	Juegos de Azar	11,000.00	0.00	1,027.72	10,972.28
1.1.1.1.000	Juegos electrónicos	863,888.88	0.00	80,711.10	783,177.78
1.1.1.1.0	Impuestos sobre el Patrimonio	25,408,489.43	0.00	284,238.16	25,692,727.59
1.1.1.1.000	Impuesto Predial	17,263,388.88	0.00	185,483.81	17,448,872.69
1.1.1.1.000	Procedimiento	12,811,700.72	0.00	198,754.35	13,010,455.07
1.1.1.1.000	Préstamos urbanos	1,833,699.93	0.00	0.00	1,833,699.93

Código	Detalle cuenta	Movimiento				
		Saldo Inicial	Saldo	Saldo	Saldo Final	
418.20104	Multas al Regimiento de Construcciones	295.271,86	0,00	295,27	295,271,86	
418.20105	Multas al Regimiento de Fomento y Medio Ambiente	71.878,88	0,00	0,00	71,878,88	
418.20107	Multas al Regimiento de Muestreo, Actividades de Control	21.288,88	0,00	0,00	21,288,88	
418.20108	Multas al Regimiento de Tránsito Car	199.882,30	0,00	99,88	299,771,64	
418.20110	Multas al Regimiento de Tránsito y Motor	1.204.200,88	0,00	192,98	1.397,183,86	
418.20111	Otras Multas	11.822,88	0,00	78,88	12,001,76	
418.2	Indemnizaciones	882.488,88	0,00	0,00	882,488,88	
418.201	Indemnizaciones	882.488,88	0,00	0,00	882,488,88	
418.2	Asesorías de aprovechamiento	11.488,88	0,00	84,88	11,573,76	
418.201	Asesorías de aprovechamiento	8.888,88	0,00	214,88	9,103,76	
418.202	Costos de Ejecución de Aprovechamientos	5.288,88	0,00	84,88	5,373,76	
418.2	Otros aprovechamientos	7.288.888,78	0,00	281.488,78	7,570,377,56	
418.201	Legados y Donaciones	1.287.287,28	0,00	84,88	1,287,372,16	
418.202	Donaciones Aprovechamientos	8.128.282,88	0,00	281.488,78	8,409,771,66	
42	PARTE INGRESOS, APORTACIONES, DONACIONES, IDENTIFICACION	702.858.278,88	0,00	48.281.488,88	751,139,767,76	
42.1	Participaciones, Aportaciones, Donaciones, Identificación Donantes de la	882.712.888,88	0,00	48.788.278,88	931,501,167,76	
42.1.1	Participaciones	488.278.287,88	0,00	82.788.284,18	571,066,572,06	
42.1.101	Participaciones Federales	488.278.287,88	0,00	21.728.884,18	510,007,402,06	
42.1.10101	Fondo General de Participaciones	288.287.287,88	0,00	21.712.288,88	309,999,576,76	
42.1.10102	Impuesto Especial sobre Producción y Servicios (IPEPS)	1.278.888,88	0,00	222.187,88	1,501,076,76	
42.1.10103	Fondo de Fomento Municipal	82.284.128,88	0,00	8.888.888,28	91,173,017,16	
42.1.10104	Asistencia por el Impuesto sobre Actividades Económicas (IAE)	1.288.142,88	0,00	282.848,88	1,570,991,76	
42.1.10105	Fondo de Compensación del IAE	888.888,88	0,00	84.278,88	973,167,76	
42.1.10107	Fondo de Participaciones y Recaudación	10.888.128,88	0,00	284.888,28	11,173,016,16	
42.1.10108	Fondo de Empleo de la Municipales	1.284.128,88	0,00	188.288,28	1,472,417,16	
42.1.10109	Participaciones de Gasolina y Diesel	8.111.278,28	0,00	488.287,48	8,600,000,00	
42.1.10110	Asistencia a la Venta Final de Gasolina y Diesel	1.188,78	0,00	8,88	1,197,66	
42.1.10111	IPB Participación	28.888.287,18	0,00	8,88	28,897,176,06	
42.1.10112	Recaudación Federal Participativa	27.128.278,00	0,00	8.118.888,88	35,247,166,88	
42.1.10113	IPB de Bienes Inmuebles	888.888,78	0,00	82.888,88	971,777,66	
42.1.2	Donaciones	282.288.288,00	0,00	11.478.888,88	293,767,176,88	
42.1.201	Aportaciones Federales FICOP-20	188.288.888,00	0,00	11.478.888,88	200,000,000,00	
42.1.20101	Fondo para la Infraestructura Social Municipal y de las	188.288.888,00	0,00	8,88	188,297,776,88	
42.1.20102	Fondo de Aportaciones para el Fortalecimiento de los Municipios y de	128.284.888,00	0,00	11.478.888,88	139,763,776,88	
42.1.2	Donaciones	8.888.288,12	0,00	428.287,48	9,316,575,60	
42.1.201	Agrícola (Contribuciones)	8.888.288,12	0,00	428.287,48	9,316,575,60	
42.1.20101	Reserva ZOFOPAT	1.888.288,88	0,00	288.288,88	2,176,577,76	
42.1.201010101	Reserva ZOFOPAT	1.888.288,88	0,00	288.288,88	2,176,577,76	
42.1.201010102	Fondo ZOFOPAT	12.10.478,72	0,00	188.288,88	12,293,766,60	
42.1.201010103	Fondo ZOFOPAT	1.110.478,72	0,00	188.888,88	1,299,367,60	
42.1.201010104	Escuela del Medio Ambiente y Recursos Naturales (EMARNAT)	190.288,00	0,00	0,00	190,288,00	
42.1.201010105	Comisión Nacional del Agua (CONAGUA)	190.288,00	0,00	0,00	190,288,00	
42.1.201010106	Trámite de Administración del Agua	190.288,00	0,00	0,00	190,288,00	
42.1.3	Instituto Donantes de la Comunidad Fiscal	41.188,78	0,00	0,00	41,188,78	
42.1.401	Oficinas Federales Administrativas de Fomento	41.188,78	0,00	0,00	41,188,78	
42.1.40101	Impuestos por la Secretaría del Trabajo y Previsión Social	21.881,88	0,00	0,00	21,881,88	
42.1.40102	Impuestos por la Procuraduría Federal de Protección al Medio	19.888,28	0,00	0,00	19,888,28	
42.1.40103	Otras Multas Administrativas Federales en Fomento	8.888,62	0,00	0,00	8,888,62	
42.1.5	Fondo Inicial de Aportaciones	14.888.178,88	0,00	1.281.488,41	16,169,667,29	
42.1.501	Fondo para Entidades Federales y Municipios Participantes de	14.888.178,88	0,00	1.281.488,41	16,169,667,29	
42.1.50101	Fondo de Infraestructura Regional (MIRFON)	71.484.288,88	0,00	871.841,88	72,356,130,76	
42.1.5010101	Fondo de Infraestructura Regional (MIRFON)	48.278.841,18	0,00	871,841,88	49,150,683,06	
42.1.5010102	Fondo de Infraestructura Regional (MIRFON)	1.828.287,70	0,00	0,00	1,828,287,70	

Código	Nombre artículo	Estado Inicial	Movimiento		Estado Final
			Saldo	Mayor	
5.1.2	Impresión y Reprografía	9,100,004.91	9,149,004.91	0.00	99,000.00
5.1.2.1	Generales de Administración, Dirección de Documentos y Actos	9,040,000.00	9,089,000.00	0.00	49,000.00
5.1.2.101	Materiales, Oficio y Equipo Mínimo de Oficina	1,000,000.00	700,000.00	0.00	300,000.00
5.1.2.10101	Materiales, Oficio y Equipo Mínimo de Oficina	1,000,000.00	700,000.00	0.00	300,000.00
5.1.2.102	Materiales y Oficio de Impresión y Reproducción	50,000.00	97,000.00	0.00	47,000.00
5.1.2.10201	Materiales y Oficio de Impresión y Reproducción	50,000.00	97,000.00	0.00	47,000.00
5.1.2.104	Materiales, Oficio y Equipo Mínimo de Tecnología de la	200,000.00	100,000.00	0.00	100,000.00
5.1.2.10401	Materiales, Oficio y Equipo Mínimo de Tecnología de la	200,000.00	100,000.00	0.00	100,000.00
5.1.2.105	Materiales Impresos e Información Digital	850,000.00	100,000.00	0.00	750,000.00
5.1.2.10501	Materiales Impresos e Información Digital	850,000.00	100,000.00	0.00	750,000.00
5.1.2.10601	Suscripción a periódicos y medios informativos	0.00	0.00	0.00	0.00
5.1.2.108	Materiales de Limpieza	1,000,000.00	200,000.00	0.00	800,000.00
5.1.2.10801	Materiales de Limpieza	1,000,000.00	200,000.00	0.00	800,000.00
5.1.2.1	Alimentos y Bebidas	6,000,000.00	600,000.00	0.00	5,400,000.00
5.1.2.201	Procesos Alimentarios para Personal	6,000,000.00	600,000.00	0.00	5,400,000.00
5.1.2.20101	Procesos Alimentarios para el Personal Civilizado de Autoridad	6,000,000.00	600,000.00	0.00	5,400,000.00
5.1.2.4	Materiales y artículos de construcción y mantenimiento	6,700,000.00	60,000.00	0.00	6,640,000.00
5.1.2.401	Cemento y Productos de Cemento	60,000.00	0.00	0.00	60,000.00
5.1.2.40101	Cemento y Productos de Cemento	60,000.00	0.00	0.00	60,000.00
5.1.2.404	Madera y Productos de Madera	0.00	0.00	0.00	0.00
5.1.2.40401	Madera y Productos de Madera	0.00	0.00	0.00	0.00
5.1.2.405	Materiales Plásticos y Diversos	1,000,000.00	100,000.00	0.00	900,000.00
5.1.2.40501	Materiales Plásticos y Diversos	1,000,000.00	100,000.00	0.00	900,000.00
5.1.2.407	Artículos Metálicos para la Construcción	1,000,000.00	100,000.00	0.00	900,000.00
5.1.2.40701	Artículos Metálicos para la Construcción	1,000,000.00	100,000.00	0.00	900,000.00
5.1.2.408	Otros Materiales y Artículos de Construcción y Mantenimiento	6,100,000.00	600,000.00	0.00	5,500,000.00
5.1.2.40801	Otros Materiales y Artículos de Construcción y Mantenimiento	6,100,000.00	600,000.00	0.00	5,500,000.00
5.1.2.40901	Otros Materiales y Artículos de Construcción y Mantenimiento	6,100,000.00	600,000.00	0.00	5,500,000.00
5.1.2.5	Productos Químicos, Farmacéuticos y de Laboratorio	1,000,000.00	100,000.00	0.00	900,000.00
5.1.2.501	Productos Químicos Diversos	1,000.00	0.00	0.00	1,000.00
5.1.2.50101	Productos Químicos Diversos	1,000.00	0.00	0.00	1,000.00
5.1.2.502	Materiales y Productos Farmacéuticos	600,000.00	60,000.00	0.00	540,000.00
5.1.2.50201	Materiales y Productos Farmacéuticos	600,000.00	60,000.00	0.00	540,000.00
5.1.2.504	Materiales, Instrumentos y Suministros Médicos	300,000.00	30,000.00	0.00	270,000.00
5.1.2.50401	Materiales, Instrumentos y Suministros Médicos	300,000.00	30,000.00	0.00	270,000.00
5.1.2.505	Materiales, Instrumentos y Suministros de Laboratorio	60.00	0.00	0.00	60.00
5.1.2.50501	Materiales, Instrumentos y Suministros de Laboratorio	60.00	0.00	0.00	60.00
5.1.2.506	Otros Productos Químicos	600,000.00	1,000.00	0.00	601,000.00
5.1.2.50601	Otros Productos Químicos	600,000.00	1,000.00	0.00	601,000.00
5.1.2.6	Combustibles, Lubricantes y Aditivos	22,000,000.00	2,000,000.00	0.00	20,000,000.00
5.1.2.601	Combustibles, Lubricantes y Aditivos	22,000,000.00	2,000,000.00	0.00	20,000,000.00
5.1.2.60101	Combustibles, Lubricantes y Aditivos para Servicios Administrativos	22,000,000.00	2,000,000.00	0.00	20,000,000.00
5.1.2.7	Industria, Comercio, Préstamos de Productos y Artículos Diversos	4,000,000.00	60,000.00	0.00	3,940,000.00
5.1.2.701	Industria y Comercio	4,200,000.00	30,000.00	0.00	4,170,000.00
5.1.2.70101	Industria y Comercio	4,200,000.00	30,000.00	0.00	4,170,000.00
5.1.2.702	Préstamos de Equipos y Transporte Personal	0.00	10,000.00	0.00	10,000.00
5.1.2.70201	Préstamos de Equipos y Transporte Personal	0.00	10,000.00	0.00	10,000.00
5.1.2.703	Artículos Deportivos	30,000.00	11,000.00	0.00	19,000.00
5.1.2.70301	Artículos Deportivos	30,000.00	11,000.00	0.00	19,000.00
5.1.2.8	Transportes, Pasajes y Servicios Similares	1,000,000.00	1,000,000.00	0.00	0.00
5.1.2.801	Transportes Similares	1,000,000.00	0.00	0.00	1,000,000.00
5.1.2.80101	Transportes Similares	1,000,000.00	0.00	0.00	1,000,000.00
5.1.2.901	Industria y Accesorios Mínimos de Equipo de Computo y	600,000.00	60,000.00	0.00	540,000.00
5.1.2.90201	Industria y Accesorios Mínimos de Equipo de Computo y	600,000.00	60,000.00	0.00	540,000.00
5.1.2.903	Industria y Accesorios Mínimos de Equipo de Transporte	6,000,000.00	1,000,000.00	0.00	5,000,000.00

Código	Descripción Cuenta	Ejercicio anterior	Ejercicio 2023		
			Presup.	Realiz.	Saldo Final
5.1.55.05.00	Compraventa y mantenimiento de Vehículos Automotrices a Servicio y ...	1,320,000.00	1,875,000.00	0.00	2,000,000.00
5.1.55.06.00	Compraventa y mantenimiento de Vehículos Automotrices a Servicio	500,000.00	52,400.00	0.00	700,000.00
5.1.55.07	Mantenimiento, Reparación y Mantenimiento de Maquinaria, Ótros	1,700.00	0.00	0.00	1,700.00
5.1.55.07.00	Mantenimiento, Reparación y Mantenimiento de Maquinaria, Ótros	1,700.00	0.00	0.00	1,700.00
5.1.55.08	Servicios de Limpieza y Mantenimiento de Bienes	27,000,000.00	3,000,000.00	0.00	30,000,000.00
5.1.55.08.00	Servicios de Limpieza y Mantenimiento de Bienes	27,000,000.00	3,000,000.00	0.00	30,000,000.00
5.1.55.09	Servicios de Asesoría y Planeación	201,000.00	20,000.00	0.00	220,000.00
5.1.55.09.00	Servicios de Asesoría y Planeación	201,000.00	20,000.00	0.00	220,000.00
5.1.55	Servicios de Comunicación Social y Publicidad	1,000,000.00	2,141,700.00	0.00	10,000,000.00
5.1.55.00	Ótros por Radio, Televisión y Otros Medios de Mensajes Sonora	7,000,000.00	2,141,700.00	0.00	10,000,000.00
5.1.55.01.00	Publicaciones oficiales periódicas y afines	4,000,000.00	1,000,000.00	0.00	5,000,000.00
5.1.55.01.05	Ótros de trabajos sobre programas y actividades	2,500,000.00	800,000.00	0.00	3,000,000.00
5.1.55	Servicios de Trabajo y Viajes	2,500,000.00	400,000.00	0.00	3,000,000.00
5.1.55.06	Viajes en el País	2,500,000.00	400,000.00	0.00	3,000,000.00
5.1.55.08.00	Varios trabajos a Servicios Públicos	1,000,000.00	200,000.00	0.00	2,000,000.00
5.1.55.09	Ótros Servicios de Trabajo y Viajes	400,000.00	20,000.00	0.00	400,000.00
5.1.55.09.00	Ótros Servicios de Trabajo y Viajes	400,000.00	20,000.00	0.00	400,000.00
5.1.55	Servicios Ótros	20,000,000.00	2,341,000.00	0.00	24,000,000.00
5.1.55.00	Gastos de Consumo	1,500,000.00	370,000.00	0.00	1,400,000.00
5.1.55.01.00	Asesoría a Autoridades	1,000,000.00	270,000.00	0.00	1,000,000.00
5.1.55.02	Gastos de Comunicación Social y Cultura	10,000,000.00	2,000,000.00	0.00	22,000,000.00
5.1.55.03.00	Actividades cívicas y recreativas	10,000,000.00	2,000,000.00	0.00	22,000,000.00
5.1.55	Ótros Servicios Generales	11,100,000.00	2,200,000.00	0.00	40,000,000.00
5.1.55.00	Impuestos y Servicios	800,000.00	200,000.00	0.00	800,000.00
5.1.55.00	Impuestos y Servicios	800,000.00	200,000.00	0.00	800,000.00
5.1.55.00	Servicios y Prestaciones por Servicios Consumidos	10,000,000.00	800,000.00	0.00	10,000,000.00
5.1.55.00.00	Servicios y Prestaciones por Servicios Consumidos	10,000,000.00	800,000.00	0.00	10,000,000.00
5.1.55.00	Presup. Nullos, Anulados y Reintegrados	0.00	0.00	0.00	0.00
5.1.55.00.00	Presup. Nullos, Anulados y Reintegrados	0.00	0.00	0.00	0.00
5.1.55.00	Impuestos sobre Mineras y Ótros que se Derivan de los Recursos	0.00	0.00	0.00	0.00
5.1.55.00.00	Impuestos sobre Mineras y Ótros que se Derivan de los Recursos	0.00	0.00	0.00	0.00
5.1.55.00	Ótros Servicios Generales	0.00	0.00	0.00	0.00
5.1.55.00.00	Ótros Servicios Generales	0.00	0.00	0.00	0.00
5.2	TRANSFERENCIAS, ASIGNACIONES, SUBSIDIOS Y OTRAS	20,000,000.00	0.00	0.00	20,000,000.00
5.2.1	Ayudas Sociales a Particulares	20,000,000.00	0.00	0.00	20,000,000.00
5.2.1.01	Ayudas Sociales a Particulares	20,000,000.00	0.00	0.00	20,000,000.00
5.2.1.01.00	Ótros ayudas sociales	20,000,000.00	0.00	0.00	20,000,000.00
5.2.2	Previsiones y Asistenciales	1,000,000.00	0.00	0.00	1,000,000.00
5.2.2.1	Previsiones	1,000,000.00	0.00	0.00	1,000,000.00
5.2.2.1.01	Previsiones	1,000,000.00	0.00	0.00	1,000,000.00
5.2.2.1.01.01	Previsiones	1,000,000.00	0.00	0.00	1,000,000.00
5.3	PARTICIPACIONES Y ASIGNACIONES	0.00	0.00	0.00	0.00
5.3.2	Convenios	0.00	0.00	0.00	0.00
5.3.2.2	Convenios de Desembolsamiento y Ótros	0.00	0.00	0.00	0.00
5.3.2.2.01	Ótros Convenios	0.00	0.00	0.00	0.00
5.3.2.2.01.01	CONVENIO	0.00	0.00	0.00	0.00
5.4	DE DEUDA, DOMINIOS Y OTRAS CUENTAS DE LA DEUDA	0.00	0.00	0.00	0.00
5.4.1	Intereses de la Deuda Pública	0.00	0.00	0.00	0.00
5.4.1.1	Intereses de la Deuda Pública Interna	0.00	0.00	0.00	0.00
5.4.1.1.01	Intereses de la Deuda Interna con Instituciones de Crédito	0.00	0.00	0.00	0.00
5.4.1.1.01.01	Intereses de la Deuda Interna con Instituciones de Crédito	0.00	0.00	0.00	0.00
5.4.1.1.01.01.01	Intereses Derivados de la Cuenta de Tesoro y Valores de la	0.00	0.00	0.00	0.00
5.4.1.1.01.01.01.01	Intereses Derivados de la Cuenta de Tesoro y Valores de la	0.00	0.00	0.00	0.00
5.4.2	Gastos de la Deuda Pública	0.00	0.00	0.00	0.00

Código	Descripción cuenta	Euros			
		Estado (2022)	2021	2020	2019
01.2	Impuestos por pagar	22.190.618,87	21.146.918,87	20.218.701,28	2.000.000,00
01.2.01.1.1.0010	Impuesto de sucesión (Por pagar)	0,00	1.001,71	1.001,71	0,00
01.2.01.1.1.0012	Impuesto de donación (Por pagar)	0,00	60.681,80	60.681,80	0,00
01.2.01.1.1.0013	Impuesto sobre plusvalías (Por pagar)	0,00	76.412,41	76.412,41	0,00
01.2.01.1.1.0014	Impuesto sobre el valor añadido (Por pagar)	0,00	8.800,30	8.800,30	0,00
01.2.01.1.1.0015	Impuesto sobre el patrimonio (Por pagar)	0,00	75.441,08	75.441,08	0,00
01.2.01.1.1.0016	Impuesto sobre Transmisiones de Bienes por la Adquisición de Bienes	0,00	221.876,43	220.876,43	0,00
01.2.01.1.1.0017	Impuesto sobre Transmisiones de Bienes de Construcción Vivienda	0,00	27.127,93	27.127,93	0,00
01.2.01.1.1.0018	Impuestos (Por pagar)	0,00	76.881,98	76.881,98	0,00
01.2.01.1.1.0019	Impuestos (Por pagar)	0,00	395,41	395,41	0,00
01.2.01.1.1.0020	Gastos de ejecución (Por pagar)	0,00	10.888,24	10.888,24	0,00
01.2.01.1.2.01.0010	Impuesto sobre el consumo (Por pagar)	0,00	69.895,03	69.895,03	0,00
01.2.01.1.2.01.0012	Impuesto sobre el consumo (Por pagar)	0,00	7.417,97	7.417,97	0,00
01.2.01.1.2.01.0013	Impuesto sobre el consumo (Por pagar)	0,00	61.879,00	61.879,00	0,00
01.2.01.1.2.01.0014	Impuestos (Por pagar)	0,00	186.681,08	186.681,08	0,00
01.2.01.1.2.01.0015	Impuestos sobre el consumo (Por pagar)	0,00	16.792,11	16.792,11	0,00
01.2.01.1.2.01.0016	Contribuciones especiales sobre impuestos (Por pagar)	0,00	10.248,28	10.248,28	0,00
01.2.01.1.2.01.0017	Contribuciones especiales sobre impuestos (Por pagar)	0,00	6.298,81	6.298,81	0,00
01.2.01.1.2.01.0018	Contribuciones especiales sobre impuestos (Por pagar)	0,00	1.148.728,94	1.148.728,94	0,00
01.2.01.1.2.01.0019	Contribuciones especiales sobre impuestos (Por pagar)	0,00	47,48	47,48	0,00
01.2.01.1.2.01.0020	Otras contribuciones de impuestos por otros motivos (Por pagar)	900.000,71	602.846,71	0,00	0,00
01.2.01.1.2.01.0021	Municipios (Por pagar)	0,00	8.123,74	8.123,74	0,00
01.2.01.1.2.01.0022	Compañías de seguros en caso de accidentes o otros municipios (Por pagar)	0,00	27.200,18	27.200,18	0,00
01.2.01.1.2.01.0023	Seguros temporales de accidentes o otros municipios (Por pagar)	0,00	12.128,88	12.128,88	0,00
01.2.01.1.2.01.0024	Seguros especiales (Por pagar)	0,00	68.000,78	68.000,78	0,00
01.2.01.1.2.01.0025	Compañías de seguros temporales (Por pagar)	0,00	68.000,00	68.000,00	0,00
01.2.01.1.2.01.0026	Empleados de seguros (Por pagar)	0,00	67.264,16	67.264,16	0,00
01.2.01.1.2.01.0027	Adquisición de obras (Por pagar)	0,00	71.828,28	71.828,28	0,00
01.2.01.1.2.01.0028	Adquisición de bienes muebles e inmuebles de gestión (Por pagar)	0,00	6.000,00	6.000,00	0,00
01.2.01.1.2.01.0029	Locales (Por pagar)	0,00	1.000.200,00	1.000.200,00	0,00
01.2.01.1.2.01.0030	Planes, estudios y ejecución de planes y proyectos de construcción	0,00	40.000,00	40.000,00	0,00
01.2.01.1.2.01.0031	Contribuciones especiales por funcionamiento o ejecución del ente (Por pagar)	0,00	58.204,94	58.204,94	0,00
01.2.01.1.2.01.0032	Copias de documentos que sirven en los asuntos de oficinas del ente	0,00	2.488,76	2.488,76	0,00
01.2.01.1.2.01.0033	Comisiones especiales por funcionamiento o ejecución del ente (Por pagar)	0,00	1.494.946,41	1.494.946,41	0,00
01.2.01.1.2.01.0034	Gastos por servicios de Redes Públicas Municipales e Locales	0,00	282.882,88	282.882,88	0,00
01.2.01.1.2.01.0035	Gastos por servicios de construcción, reconstrucción, reparación	0,00	80.750,20	80.750,20	0,00
01.2.01.1.2.01.0036	Gastos por servicios de transporte de personas, animales e cosas	0,00	41.200,78	41.200,78	0,00
01.2.01.1.2.01.0037	Gastos por servicios de Educación (Por pagar)	0,00	4.148,88	4.148,88	0,00
01.2.01.1.2.01.0038	Los materiales (Por pagar)	0,00	26.868,21	26.868,21	0,00
01.2.01.1.2.01.0039	Los vehículos e transporte (Por pagar)	0,00	58.287,91	58.287,91	0,00
01.2.01.1.2.01.0040	Exposición de una Carta Colegiada (Por pagar)	0,00	101.888,08	101.888,08	0,00
01.2.01.1.2.01.0041	Exposición de Expedientes de un Colegiado de Valor Colegiado o Colegiado de Contratos de Valor Colegiado (Por pagar)	0,00	446.881,20	446.881,20	0,00
01.2.01.1.2.01.0042	Exposición de Contratos de Valor Colegiado (Por pagar)	0,00	1.074,80	1.074,80	0,00
01.2.01.1.2.01.0043	Gastos por servicios del Registro Civil de Reconocimiento de	0,00	9,87	9,87	0,00
01.2.01.1.2.01.0044	Gastos por servicios del Registro Civil de Cooperación de	0,00	22.770,90	22.770,90	0,00
01.2.01.1.2.01.0045	Gastos por servicios del Registro Civil de Divorcio (Por pagar)	0,00	19.071,24	19.071,24	0,00
01.2.01.1.2.01.0046	Gastos por servicios del Registro Civil de Expedición de Copias de	0,00	79.194,80	79.194,80	0,00
01.2.01.1.2.01.0047	Gastos por servicios del Registro Civil de Defunción (Por pagar)	0,00	10.860,70	10.860,70	0,00
01.2.01.1.2.01.0048	Gastos por servicios del Registro Civil de Matrimonio (Por pagar)	0,00	1.284,48	1.284,48	0,00
01.2.01.1.2.01.0049	Gastos por servicios del Registro Civil de Expedición de	0,00	1.887,50	1.887,50	0,00
01.2.01.1.2.01.0050	Gastos por servicios del Registro Civil de Expedición (Por pagar)	0,00	81.124,88	81.124,88	0,00
01.2.01.1.2.01.0051	Gastos por servicios del Registro Civil de Expedición Asistida	0,00	16.888,58	16.888,58	0,00
01.2.01.1.2.01.0052	Exposición de papeles (Por pagar)	0,00	234.288,00	234.288,00	0,00
01.2.01.1.2.01.0053	Provisión de otros servicios (Por pagar)	0,00	14.550,00	14.550,00	0,00

Código	Nombre cuenta	Ejercicio	Muestreo		Ejercicio Final
			2020	2019	
8.1.3.3.1.1.01.0001.00	Fuelas culturales (Modificado)	20,493.90	7,417.97	0.00	14,075.93
8.1.3.3.1.1.01.00.01	Fuelas coral (Modificado)	199,702.71	19,375.01	0.00	180,327.70
8.1.3.3.1.1.01.00.02	Asesorías (Modificado)	109,899.79	199,893.99	0.00	87,005.80
8.1.3.3.1.1.01.00.03	Salas de apoyo para (Modificado)	293,899.79	19,792.13	0.00	274,107.66
8.1.3.3.1.1.01.01	Contribución nacional (para impuestos) (Modificado)	44,743.19	19,949.29	0.00	44,793.00
8.1.3.3.1.1.01.02	Contribución nacional (para Juegos Permisivos) (Modificado)	32,571.94	9,299.91	0.00	23,272.03
8.1.3.3.1.1.01.03	Contribución nacional (para Desempeños) (Modificado)	1,961,457.71	1,149,739.94	0.00	811,717.77
8.1.3.3.1.1.01.04	Contribución nacional (para Fiestas) (Modificado)	117.99	47.49	0.00	70.50
8.1.3.3.1.2.01.01	Otras Contribuciones de Regreso por Otras Fuentes (Modificado)	4,000,007.99	0.00	0.00	4,000,007.99
8.1.3.3.1.3.01.01	Receitas municipales (Modificado)	199,499.91	91,821.74	0.00	107,678.17
8.1.3.3.1.3.01.02	Cooperación de acciones en las plazas o áreas recreativas	11,399.99	27,329.19	0.00	38,729.18
8.1.3.3.1.3.01.03	Cooperación temporal de la vida pública o áreas recreativas	19,179.11	17,129.91	0.00	19,049.20
8.1.3.3.1.3.01.04	Servicio público (Modificado)	91,291.99	99,999.19	0.00	19,707.20
8.1.3.3.1.3.01.05	Comercio de fideicomisos (Modificado)	242,777.99	99,999.91	0.00	142,778.08
8.1.3.3.1.3.01.06	Relaciones públicas (Modificado)	11,993,391.99	971,729.11	0.00	10,991,662.88
8.1.3.3.1.3.01.07	Exposición de bienes (Modificado)	1,294,942.74	97,999.19	0.00	1,196,943.55
8.1.3.3.1.3.01.08	Ahorros de cuentas (Modificado)	29,799.11	11,829.29	0.00	17,969.82
8.1.3.3.1.3.01.09	Asignación de bienes obsolescentes y acciones de planes (Modificado)	11,999.41	9,999.19	0.00	11,999.22
8.1.3.3.1.3.01.10	Comercio (Modificado)	71,821,942.21	2,999,999.91	0.00	68,821,942.30
8.1.3.3.1.3.01.11	Reglas, actas y resolución de planes y proyectos de construcción	199,229.99	99,999.19	0.00	199,229.80
8.1.3.3.1.3.01.12	Contribuciones pagadas por fideicomisos o empresas del FOM	21,297.99	29,929.94	0.00	11,367.05
8.1.3.3.1.3.01.13	Cuentas de documentos con documentos notariales obtenidos del FOM	11,799.99	9,999.19	0.00	11,799.80
8.1.3.3.1.3.01.14	Exposición del impuesto ambiental (Modificado)	11,979.19	0.00	0.00	11,979.19
8.1.3.3.1.3.01.15	Comercio de acciones por fideicomisos o empresas del FOM	1,991,142.97	1,499,949.41	0.00	5,191,092.56
8.1.3.3.1.3.01.16	Servicios por Servicios de Bienes Públicos Municipales o Locales	999,199.99	299,999.91	0.00	699,199.08
8.1.3.3.1.3.01.17	Servicios por Servicios de Construcción, Reconstrucción, Ampliación	99,999.11	99,799.19	0.00	99,799.00
8.1.3.3.1.3.01.18	Servicios por Servicios de fideicomisos de Pesca, Aguas y Cosecha	99,799.19	41,229.79	0.00	58,569.40
8.1.3.3.1.3.01.19	Servicios por Servicios de Extranjeros (Modificado)	1,499.19	4,449.99	0.00	2,949.80
8.1.3.3.1.3.01.20	Otras relaciones (Modificado)	229,729.41	29,949.21	0.00	209,780.20
8.1.3.3.1.3.01.21	Uso industrial y comercial (Modificado)	997,941.91	99,997.91	0.00	897,944.00
8.1.3.3.1.3.01.22	Exposición de una Cuenta Corriente (Modificado)	21,497.99	141,999.41	0.00	120,501.42
8.1.3.3.1.3.01.23	Exposición de Exposición de un contrato de venta (Cuenta de)	199,499.49	999,991.19	0.00	799,491.70
8.1.3.3.1.3.01.24	Exposición de Cuenta de Cuentas Corrientes (Modificado)	11,297.14	2,979.99	0.00	14,277.13
8.1.3.3.1.3.01.25	Comisiones por Servicios del Registro Civil de Reconocimiento de	279.91	9,49.79	0.00	929.12
8.1.3.3.1.3.01.26	Comisiones por Servicios del Registro Civil de Adopciones (Modificado)	271.22	0.00	0.00	271.22
8.1.3.3.1.3.01.27	Comisiones por Servicios del Registro Civil de Celebración de	41,199.91	22,779.91	0.00	18,420.00
8.1.3.3.1.3.01.28	Comisiones por Servicios del Registro Civil de Celebración de	12,999.19	0.00	0.00	12,999.19
8.1.3.3.1.3.01.29	Comisiones por Servicios del Registro Civil de Interdición de	94.99	0.00	0.00	94.99
8.1.3.3.1.3.01.30	Comisiones por Servicios del Registro Civil de Decesos (Modificado)	29,779.99	12,971.24	0.00	16,808.75
8.1.3.3.1.3.01.31	Comisiones por Servicios del Registro Civil de Expedición de Copias de	971,919.49	79,199.91	0.00	892,719.58
8.1.3.3.1.3.01.32	Comisiones por Servicios del Registro Civil de Defunciones (Modificado)	19,122.91	19,992.79	0.00	39,115.70
8.1.3.3.1.3.01.33	Comisiones por Servicios del Registro Civil de Inscripciones	99,999.91	9,999.49	0.00	89,999.42
8.1.3.3.1.3.01.34	Comisiones por Servicios del Registro Civil de Expedición de	1,499.91	1,997.21	0.00	3,497.12
8.1.3.3.1.3.01.35	Comisiones por Servicios del Registro Civil por la Muerte	999.99	0.00	0.00	999.99
8.1.3.3.1.3.01.36	Comisiones por Servicios del Registro Civil de Expedición urgente de	119,979.99	91,129.49	0.00	29,850.50
8.1.3.3.1.3.01.37	Comisiones por Servicios del Registro Civil de Expedición Internacional	121,492.91	19,999.19	0.00	101,493.72
8.1.3.3.1.3.01.38	Exposición de permisos (Modificado)	999,999.91	994,999.19	0.00	5,000.72
8.1.3.3.1.3.01.39	Presupuesto de otros servicios (Modificado)	99,999.91	19,999.19	0.00	79,999.72
8.1.3.3.1.3.01.40	Litigación de pleitos civiles o comerciales para el gobierno	11,999.49	1,247.91	0.00	10,751.58
8.1.3.3.1.3.01.41	Por atención del servicio al cliente (ventas y compras de servicios)	99,499.49	1,729.19	0.00	97,770.30
8.1.3.3.1.3.01.42	Comisiones por Licencia Anual de los (Inscripciones Anuales)	999,979.91	2,979.49	0.00	996,999.42
8.1.3.3.1.3.01.43	Comisiones por Permisos y Autorizaciones Emitidas por la Dirección	99,299.91	0.00	0.00	99,299.91
8.1.3.3.1.3.01.44	Comisiones por Permisos y Autorizaciones para la Construcción	9,119.19	0.00	0.00	9,119.19
8.1.3.3.1.3.01.45	Comisiones por Permisos de Venta de la Vida Pública	99,299.19	0.00	0.00	99,299.19
8.1.3.3.1.3.01.46	Comisiones por el otorgamiento de licencias para la Explotación	979,979.91	99,949.19	0.00	879,030.72



Municipio de Tuzupuzú
Estado de Comodoro Rivadavia
Balance de Ingresos de 2020

Código	NOMENCLATURA	Saldo inicial	Movimientos		Saldo final
			Credito	Debito	
81.241.1.01.00	Severos por Asistencia de Emergencia de Fuerza pública	11.999.877,00	0,00	0,00	11.999.877,00
81.241.1.02.00	Otros Derechos por la Emisión de Bienes Muebles	994.049,00	0,00	0,00	994.049,00
81.241.1.03.00	Regímenes de Derechos (Muebles)	100.000,00	1.000,00	0,00	101.000,00
81.241.1.04.00	Derechos por el USO-O-SOL, Aprovechamiento o explotación de	1.000.000,00	20.000,00	0,00	1.020.000,00
81.241.1.05.00	Ingresos de Caseros (Muebles)	10.000,00	80.000,00	0,00	90.000,00
81.241.1.06.00	Otros Derechos (Muebles)	100.000,00	4.000,00	0,00	104.000,00
81.241.1.07.00	Servicio devaluado de edificios e instalaciones (Muebles)	114,00	0,00	0,00	114,00
81.241.1.08.00	Restituciones Fiscales (Presupuestas de Capital e Ingresos)	1.000.000,00	80.000,00	0,00	1.080.000,00
81.241.1.09.00	Otros Pagos (Muebles)	1.000.000,00	994.000,00	0,00	1.000.000,00
81.241.1.10.00	Subsidio de gastos de policía y gobierno (Muebles)	1.000,00	40.000,00	0,00	41.000,00
81.241.1.11.00	Subsidio a regimenes de contribuciones (Muebles)	0,00	1.000,00	0,00	1.000,00
81.241.1.12.00	Subsidio a regimenes de otorgamiento de agua potable (Muebles)	11.000,00	0,00	0,00	11.000,00
81.241.1.13.00	Subsidio a regimenes de mercados, actividades de comercio, turismo	20.000,00	0,00	0,00	20.000,00
81.241.1.14.00	Subsidio a regimenes de prestación de servicios (Muebles)	0,00	80.000,00	0,00	80.000,00
81.241.1.15.00	Subsidio a Regimenes de Fomento y Turismo (Muebles)	0,00	100.000,00	0,00	100.000,00
81.241.1.16.00	Otros Pagos (Muebles)	1.000,00	100,00	0,00	1.100,00
81.241.1.17.00	Inversiones (Muebles)	0,00	0,00	0,00	0,00
81.241.1.18.00	Ingresos de Aprovechamiento (Muebles)	0,00	0,00	0,00	0,00
81.241.1.19.00	Impuestos de Explotación de Aprovechamientos (Muebles)	0,00	0,00	0,00	0,00
81.241.1.20.00	Legales y Constitucionales (Muebles)	100.000,00	0,00	0,00	100.000,00
81.241.1.21.00	Otros Ingresos (Muebles)	100.000,00	0,00	0,00	100.000,00
81.241.1.22.00	Remanente Ingresos (2019) (Muebles)	0,00	0,00	0,00	0,00
81.241.1.23.00	Remanente Legal (Ejercicio anterior) (Muebles)	1.000.000,00	0,00	0,00	1.000.000,00
81.242.1.01.00	Fondo general de participaciones (Muebles)	14.200.000,00	21.700.000,00	0,00	35.900.000,00
81.242.1.02.00	Fondo Especial para Proyectos y Servicios (EPS) (Muebles)	10.000,00	800.000,00	0,00	1.000.000,00
81.242.1.03.00	Fondo de Fomento Municipal (Muebles)	10.000.000,00	0,00	0,00	10.000.000,00
81.242.1.04.00	Reserva para el Impuesto sobre Bienes Personales (IBP)	1.000.000,00	800.000,00	0,00	1.800.000,00
81.242.1.05.00	Fondo de Cooperación del IBP (Muebles)	10.000,00	90.000,00	0,00	100.000,00
81.242.1.06.00	Fondo de Participación y Fomento (Muebles)	1.000.000,00	800.000,00	0,00	1.800.000,00
81.242.1.07.00	Fondo de Bienes de Intercomunalidad (Muebles)	800.000,00	100.000,00	0,00	900.000,00
81.242.1.08.00	Participaciones de (Auxiliary Cities) (Muebles)	1.000.000,00	0,00	0,00	1.000.000,00
81.242.1.09.00	Impuesto a la venta final de alcohol y Cerveza (Muebles)	0,00	1.000.000,00	0,00	1.000.000,00
81.242.1.10.00	IBP Participante (Muebles)	10.000.000,00	0,00	0,00	10.000.000,00
81.242.1.11.00	Reserva del Impuesto Participante (Muebles)	0,00	800.000,00	0,00	800.000,00
81.242.1.12.00	IBP de Bienes Personales (Muebles)	0,00	800.000,00	0,00	800.000,00
81.242.1.13.00	Participaciones Federales Municipales (2019) (Muebles)	10.000.000,00	0,00	0,00	10.000.000,00
81.242.1.14.00	Participaciones Federales Municipales (2021) (Muebles)	10.000,00	0,00	0,00	10.000,00
81.242.1.15.00	Participaciones Federales Municipales (Ejercicio anterior)	10.000.000,00	0,00	0,00	10.000.000,00
81.242.1.16.00	FIRAF (2021) (Muebles)	10.000.000,00	0,00	0,00	10.000.000,00
81.242.1.17.00	Fondo de cooperación para el Fomento Municipal (Muebles)	100.000,00	0,00	0,00	100.000,00
81.242.1.18.00	Reserva COFEMAF (2021) (Muebles)	1.000.000,00	0,00	0,00	1.000.000,00
81.242.1.19.00	Reserva COFEMAF (Ejercicio anterior) (Muebles)	800.000,00	0,00	0,00	800.000,00
81.242.1.20.00	Fondo COFEMAF (Muebles)	1.000.000,00	100.000,00	0,00	1.100.000,00
81.242.1.21.00	Transferencia voluntaria de agua (Muebles)	100.000,00	0,00	0,00	100.000,00
81.242.1.40.00	Impuesto por la tenencia de vehículos y otros bienes (Muebles)	10.000,00	0,00	0,00	10.000,00
81.242.1.40.01	Impuesto por la tenencia de vehículos y otros bienes (Muebles)	10.000,00	0,00	0,00	10.000,00
81.242.1.40.02	Otros Pagos (Muebles)	0,00	0,00	0,00	0,00
81.242.1.40.03	Impuesto por la tenencia de vehículos y otros bienes (Muebles)	10.000,00	0,00	0,00	10.000,00
81.242.1.40.04	Otros Pagos (Muebles)	0,00	0,00	0,00	0,00
81.242.1.40.05	Impuesto por la tenencia de vehículos y otros bienes (Muebles)	10.000,00	0,00	0,00	10.000,00
81.242.1.40.06	Otros Pagos (Muebles)	0,00	0,00	0,00	0,00
81.242.1.40.07	Impuesto por la tenencia de vehículos y otros bienes (Muebles)	10.000,00	0,00	0,00	10.000,00
81.242.1.40.08	Otros Pagos (Muebles)	0,00	0,00	0,00	0,00
81.242.1.40.09	Impuesto por la tenencia de vehículos y otros bienes (Muebles)	10.000,00	0,00	0,00	10.000,00
81.242.1.40.10	Otros Pagos (Muebles)	0,00	0,00	0,00	0,00
81.242.1.40.11	Impuesto por la tenencia de vehículos y otros bienes (Muebles)	10.000,00	0,00	0,00	10.000,00
81.242.1.40.12	Otros Pagos (Muebles)	0,00	0,00	0,00	0,00
81.242.1.40.13	Impuesto por la tenencia de vehículos y otros bienes (Muebles)	10.000,00	0,00	0,00	10.000,00
81.242.1.40.14	Otros Pagos (Muebles)	0,00	0,00	0,00	0,00
81.242.1.40.15	Impuesto por la tenencia de vehículos y otros bienes (Muebles)	10.000,00	0,00	0,00	10.000,00
81.242.1.40.16	Otros Pagos (Muebles)	0,00	0,00	0,00	0,00
81.242.1.40.17	Impuesto por la tenencia de vehículos y otros bienes (Muebles)	10.000,00	0,00	0,00	10.000,00
81.242.1.40.18	Otros Pagos (Muebles)	0,00	0,00	0,00	0,00
81.242.1.40.19	Impuesto por la tenencia de vehículos y otros bienes (Muebles)	10.000,00	0,00	0,00	10.000,00
81.242.1.40.20	Otros Pagos (Muebles)	0,00	0,00	0,00	0,00
81.242.1.40.21	Impuesto por la tenencia de vehículos y otros bienes (Muebles)	10.000,00	0,00	0,00	10.000,00
81.242.1.40.22	Otros Pagos (Muebles)	0,00	0,00	0,00	0,00
81.242.1.40.23	Impuesto por la tenencia de vehículos y otros bienes (Muebles)	10.000,00	0,00	0,00	10.000,00
81.242.1.40.24	Otros Pagos (Muebles)	0,00	0,00	0,00	0,00
81.242.1.40.25	Impuesto por la tenencia de vehículos y otros bienes (Muebles)	10.000,00	0,00	0,00	10.000,00
81.242.1.40.26	Otros Pagos (Muebles)	0,00	0,00	0,00	0,00
81.242.1.40.27	Impuesto por la tenencia de vehículos y otros bienes (Muebles)	10.000,00	0,00	0,00	10.000,00
81.242.1.40.28	Otros Pagos (Muebles)	0,00	0,00	0,00	0,00
81.242.1.40.29	Impuesto por la tenencia de vehículos y otros bienes (Muebles)	10.000,00	0,00	0,00	10.000,00
81.242.1.40.30	Otros Pagos (Muebles)	0,00	0,00	0,00	0,00
81.242.1.40.31	Impuesto por la tenencia de vehículos y otros bienes (Muebles)	10.000,00	0,00	0,00	10.000,00
81.242.1.40.32	Otros Pagos (Muebles)	0,00	0,00	0,00	0,00
81.242.1.40.33	Impuesto por la tenencia de vehículos y otros bienes (Muebles)	10.000,00	0,00	0,00	10.000,00
81.242.1.40.34	Otros Pagos (Muebles)	0,00	0,00	0,00	0,00
81.242.1.40.35	Impuesto por la tenencia de vehículos y otros bienes (Muebles)	10.000,00	0,00	0,00	10.000,00
81.242.1.40.36	Otros Pagos (Muebles)	0,00	0,00	0,00	0,00
81.242.1.40.37	Impuesto por la tenencia de vehículos y otros bienes (Muebles)	10.000,00	0,00	0,00	10.000,00
81.242.1.40.38	Otros Pagos (Muebles)	0,00	0,00	0,00	0,00
81.242.1.40.39	Impuesto por la tenencia de vehículos y otros bienes (Muebles)	10.000,00	0,00	0,00	10.000,00
81.242.1.40.40	Otros Pagos (Muebles)	0,00	0,00	0,00	0,00
81.242.1.40.41	Impuesto por la tenencia de vehículos y otros bienes (Muebles)	10.000,00	0,00	0,00	10.000,00
81.242.1.40.42	Otros Pagos (Muebles)	0,00	0,00	0,00	0,00
81.242.1.40.43	Impuesto por la tenencia de vehículos y otros bienes (Muebles)	10.000,00	0,00	0,00	10.000,00
81.242.1.40.44	Otros Pagos (Muebles)	0,00	0,00	0,00	0,00
81.242.1.40.45	Impuesto por la tenencia de vehículos y otros bienes (Muebles)	10.000,00	0,00	0,00	10.000,00
81.242.1.40.46	Otros Pagos (Muebles)	0,00	0,00	0,00	0,00
81.242.1.40.47	Impuesto por la tenencia de vehículos y otros bienes (Muebles)	10.000,00	0,00	0,00	10.000,00
81.242.1.40.48	Otros Pagos (Muebles)	0,00	0,00	0,00	0,00
81.242.1.40.49	Impuesto por la tenencia de vehículos y otros bienes (Muebles)	10.000,00	0,00	0,00	10.000,00
81.242.1.40.50	Otros Pagos (Muebles)	0,00	0,00	0,00	0,00
81.242.1.40.51	Impuesto por la tenencia de vehículos y otros bienes (Muebles)	10.000,00	0,00	0,00	10.000,00
81.242.1.40.52	Otros Pagos (Muebles)	0,00	0,00	0,00	0,00
81.242.1.40.53	Impuesto por la tenencia de vehículos y otros bienes (Muebles)	10.000,00	0,00	0,00	10.000,00
81.242.1.40.54	Otros Pagos (Muebles)	0,00	0,00	0,00	0,00
81.242.1.40.55	Impuesto por la tenencia de vehículos y otros bienes (Muebles)	10.000,00	0,00	0,00	10.000,00
81.242.1.40.56	Otros Pagos (Muebles)	0,00	0,00	0,00	0,00
81.242.1.40.57	Impuesto por la tenencia de vehículos y otros bienes (Muebles)	10.000,00	0,00	0,00	10.000,00
81.242.1.40.58	Otros Pagos (Muebles)	0,00	0,00	0,00	0,00
81.242.1.40.59	Impuesto por la tenencia de vehículos y otros bienes (Muebles)	10.000,00	0,00	0,00	10.000,00
81.242.1.40.60	Otros Pagos (Muebles)	0,00	0,00	0,00	0,00
81.242.1.40.61	Impuesto por la tenencia de vehículos y otros bienes (Muebles)	10.000,00	0,00	0,00	10.000,00
81.242.1.40.62	Otros Pagos (Muebles)	0,00	0,00	0,00	0,00
81.242.1.40.63	Impuesto por la tenencia de vehículos y otros bienes (Muebles)	10.000,00	0,00	0,00	10.000,00
81.242.1.40.64	Otros Pagos (Muebles)	0,00	0,00	0,00	0,00
81.242.1.40.65	Impuesto por la tenencia de vehículos y otros bienes (Muebles)	10.000,00	0,00	0,00	10.000,00
81.242.1.40.66	Otros Pagos (Muebles)	0,00	0,00	0,00	0,00
81.242.1.40.67	Impuesto por la tenencia de vehículos y otros bienes (Muebles)	10.000,00	0,00	0,00	10.000,00
81.242.1.40.68	Otros Pagos (Muebles)	0,00	0,00	0,00	0,00
81.242.1.40.69	Impuesto por la tenencia de vehículos y otros bienes (Muebles)	10.000,00	0,00	0,00	10.000,00
81.242.1.40.70	Otros Pagos (Muebles)	0,00	0,00	0,00	0,00
81.242.1.40.71	Impuesto por la tenencia de vehículos y otros bienes (Muebles)	10.000,00	0,00	0,00	10.000,00
81.242.1.40.72	Otros Pagos (Muebles)	0,00	0,00	0,00	0,00
81.242.1.40.73	Impuesto por la tenencia de vehículos y otros bienes (Muebles)	10.000,00	0,00	0,00	10.000,00
81.242.1.40.74	Otros Pagos (Muebles)	0,00	0,00	0,00	0,00
81.242.1.40.75	Impuesto por la tenencia de vehículos y otros bienes (Muebles)	10.000,00	0,00	0,00	10.000,00
81.242.1.40.76	Otros Pagos (Muebles)	0,00	0,00	0,00	0,00
81.242.1.40.77	Impuesto por la tenencia de vehículos y otros bienes (Muebles)	10.000,00	0,00	0,00	10.000,00
81.242.1.40.78	Otros Pagos (Muebles)	0,00	0,00	0,00	0,00
81.242.1.40.79	Impuesto por la tenencia de vehículos y otros bienes (Muebles)	10.000,00	0,00	0,00	10.000,00
81.242.1.40.80	Otros Pagos (Muebles)	0,00	0,00	0,00	0,00
81.242.1.40.81	Impuesto por la tenencia de vehículos y otros bienes (Muebles)	10.000,00	0,00	0,00	10.000,00
81.242.1.40.82	Otros Pagos (Muebles)	0,00	0,00	0,00	0,00
81.242.1.40.83	Impuesto por la tenencia de vehículos y otros bienes (Muebles)	10.000,00	0,00	0,00	10.000,00
81.242.1.40.84	Otros Pagos (Muebles)	0,00	0,00	0,00	0,00
81.242.1.40.85	Impuesto por la tenencia de vehículos y otros bienes (Muebles)	10.000,00	0,00	0,00	10.000,00
81.242.1.40.86	O				



Municipalidad de Tuzulutzen
 Sistema de Contabilidad
 Del mes de diciembre de 2023

Código	Servicio sujeta	Saldo Inicial	Movimientos		Saldo Final
			Crédito	Debito	
81.4.4.1.4.1.100	Personero de zona de zona (Desarrollo)	0,00	14.200,00	14.200,00	0,00
81.4.4.1.4.1.100	Utilización de grúas oficiales o autorizadas para el resto de	0,00	1.247,00	1.247,00	0,00
81.4.4.1.4.2.100	Por utilización del servicio oficial de Depósito y custodia de vehículos	0,00	1.720,14	1.720,14	0,00
81.4.4.1.4.2.100	Servicios por Licencia, Inquil para la Dirección de Tránsito	0,00	2.274,00	2.274,00	0,00
81.4.4.1.4.2.100	Servicios por el Compañero de Limpio Ambiental y (Desarrollo)	0,00	66.888,00	66.888,00	0,00
81.4.4.1.4.4.01	Reservas de Contorno (Desarrollo)	0,00	5.200,00	5.200,00	0,00
81.4.4.1.4.5.01	Servicios por el Lic-0-000, aprovechamiento a explotación de	0,00	23.847,38	23.847,38	0,00
81.4.4.1.4.5.01	Asesoría de Contorno (Desarrollo)	0,00	25.200,00	25.200,00	0,00
81.4.4.1.4.5.01	Costo Operación (Desarrollo)	0,00	4.886,31	4.886,31	0,00
81.4.4.1.5.1.00	Sumas devueltas en utilidades y exoneraciones (Desarrollo)	0,00	0,00	0,00	0,00
81.4.4.1.5.1.00	Reservaciones Fiscales (Reservaciones de Capital y reservas a	0,00	664.184,00	664.184,00	0,00
81.4.4.1.5.1.00	Costo (Reservas) (Desarrollo)	0,00	594.107,00	594.107,00	0,00
81.4.4.1.5.2.01	Subsidio al fondo de jubilación y gobierno (Desarrollo)	0,00	28.000,00	28.000,00	0,00
81.4.4.1.5.2.01	Subsidio al régimen de contribuciones (Desarrollo)	0,00	2.983,00	2.983,00	0,00
81.4.4.1.5.2.01	Subsidio al régimen de pensiones civil (Desarrollo)	0,00	66.887,48	66.887,48	0,00
81.4.4.1.5.2.01	Subsidio al Régimen de Tránsito y (Desarrollo)	0,00	121.000,00	121.000,00	0,00
81.4.4.1.5.2.01	Costo (Subsidio) (Desarrollo)	0,00	743,00	743,00	0,00
81.4.4.1.5.3.01	Sumas de Aprovechamiento (Desarrollo)	0,00	214,00	214,00	0,00
81.4.4.1.5.3.01	Sumas aprovechamiento (Desarrollo)	0,00	281.483,73	281.483,73	0,00
81.4.4.1.1.1.01	Fondo general de participaciones (Desarrollo)	0,00	27.713.288,00	27.713.288,00	0,00
81.4.4.1.1.1.01	Ingresos (Especial sobre Fomento y Servicios (SPF) (Desarrollo)	0,00	323.187,00	323.187,00	0,00
81.4.4.1.1.1.01	Fondo de Fomento Municipal (Desarrollo)	1.041.700,00	14.821.887,00	15.863.587,00	0,00
81.4.4.1.1.1.01	Ingresos por el Impuesto sobre Inmuebles (Impuesto IBI)	0,00	363.048,00	363.048,00	0,00
81.4.4.1.1.1.01	Fondo de Cooperación del BIR (Desarrollo)	0,00	54.470,00	54.470,00	0,00
81.4.4.1.1.1.01	Fondo de Fomento y Rescate (Desarrollo)	0,00	124.888,00	124.888,00	0,00
81.4.4.1.1.1.01	Fondo de Fomento de Infraestructura (Desarrollo)	0,00	124.288,00	124.288,00	0,00
81.4.4.1.1.1.01	Participaciones de Gestión y (Desarrollo)	0,00	488.007,40	488.007,40	0,00
81.4.4.1.1.1.01	Participaciones (Desarrollo)	1.041.700,00	1.041.700,00	0,00	0,00
81.4.4.1.1.1.01	Rescate (Fondo Participación (Desarrollo)	0,00	2.118.840,00	2.118.840,00	0,00
81.4.4.1.1.1.01	IR-00 (Impuesto Inmuebles (Desarrollo)	0,00	61.687,00	61.687,00	0,00
81.4.4.1.1.2.01	Fondo de Ingresos para el Fomento de las Artes y de	0,00	11.610.401,00	11.610.401,00	0,00
81.4.4.1.1.2.01	Impuesto (IRFOM) (Desarrollo)	0,00	299.004,00	299.004,00	0,00
81.4.4.1.1.2.01	Fondo IRFOM (Desarrollo)	0,00	189.832,00	189.832,00	0,00
81.4.4.1.1.3.01	Fondo de Infraestructura Regimen Marítimo (Desarrollo)	0,00	673.541,00	673.541,00	0,00
81.4.4.1.1.3.01	Fondo de Infraestructura Regimen Terrestre (Desarrollo)	0,00	387.803,01	387.803,01	0,00
81.4.4.1.1.3.01	Fondo Gestión de FOT (Desarrollo)	0,00	1.006.004,00	1.006.004,00	0,00
81.4.4.1.1.3.01	Fondo de Fomento Municipal FOT (Desarrollo)	0,00	608.770,01	608.770,01	0,00
81.4.4.1.1.3.01	Fondo de Fomento FOT (Desarrollo)	0,00	48.748,00	48.748,00	0,00
81.4	Ley de Ingresos Municipales	66.888.201,01	0,00	11.107.710,16	1.046.862,01,00
81.5.4.1.1.1.00	Impuesto de timbre (Presupuesto)	11.580,00	0,00	1.207,00	12.787,00
81.5.4.1.1.1.00	Impuesto Inmuebles (Presupuesto)	663.187,00	0,00	60.887,00	724.074,00
81.5.4.1.1.2.01	Impuesto sobre (Presupuesto)	11.071.700,00	0,00	75.413,40	11.147.113,40
81.5.4.1.1.2.01	Impuesto sobre (Presupuesto)	1.444.887,00	0,00	0,00	1.444.887,00
81.5.4.1.1.2.01	Impuesto sobre (Presupuesto)	1.880.784,00	0,00	12.641,00	1.893.425,00
81.5.4.1.1.2.01	Impuesto sobre Fomento de Sumas por la adquisición de bienes	1.881.636,01	0,00	750.375,00	1.131.261,01
81.5.4.1.1.2.01	Impuesto sobre Fomento de Sumas de Contribuciones, Inherente	4.212.000,00	0,00	671.007,00	3.540.993,00
81.5.4.1.1.3.01	Impuesto (Presupuesto)	640.440,00	0,00	75.401,00	715.841,00
81.5.4.1.1.3.01	Impuesto (Presupuesto)	0,00	0,00	288,00	288,00
81.5.4.1.1.3.01	Gastos de ejecución (Presupuesto)	779.198,00	0,00	10.000,00	789.198,00
81.5.4.1.1.4.01	Presupuesto (Presupuesto)	1.388.000,00	0,00	66.000,00	1.454.000,00
81.5.4.1.1.5.01	Presupuesto (Presupuesto)	66.440,00	0,00	1.417,00	67.857,00
81.5.4.1.1.5.01	Presupuesto (Presupuesto)	330.444,00	0,00	60.000,00	390.444,00
81.5.4.1.1.5.01	Presupuesto (Presupuesto)	1.700.000,00	0,00	100.000,00	1.800.000,00
81.5.4.1.1.6.01	Subsidio Impuesto (Presupuesto)	332.788,00	0,00	40.982,00	373.770,00
81.5.4.1.1.6.01	Contribución (Presupuesto) sobre Impuesto (Presupuesto)	1.000.000,00	0,00	100.000,00	1.100.000,00

Código	Nombre cuenta	Ejecución			
		2023 (Cuent)	2023	2022	2023/2022
01.04.1.1.001.00	Contribución económica básica (Impagos Pendientes) (Presupuesto)	504.175.80	0,00	8.268.88	119.200,00
01.04.1.1.001.06	Contribución económica básica (Declaración/Recepción)	70.176.090,44	0,00	1.148.739,34	11.207.279,34
01.04.1.1.001.08	Contribución económica básica (Protección/Recepción)	683,83	0,00	87,48	127,71
01.04.1.1.01.01.06	Otros Contribuyentes de Depende por Otros Municipios (Presupuesto)	5.407.000,00	0,00	888.898,75	8.888.487,39
01.04.1.1.01.01.01	Impuestos municipales (Presupuesto)	602.886,38	0,00	81.820,74	1.888.012,68
01.04.1.1.01.01.02	Depositos de reservas en otros bancos o áreas municipales	500.799,00	0,00	27.385,18	348.344,27
01.04.1.1.01.01.03	Depositos temporales de la vía pública o áreas municipales	1.004.340,00	0,00	121.288,88	2.208.818,21
01.04.1.1.01.01.04	Depositos especiales (Presupuesto)	410.400,70	0,00	48.880,10	204.481,31
01.04.1.1.01.01.05	Cuentas de funcionamiento (Presupuesto)	880.847,28	0,00	88.888,88	888.888,78
01.04.1.1.02.01.00	Reservas anuales (Presupuesto)	1.488.751,00	0,00	321.718,18	1.809.469,18
01.04.1.1.03.01.04	Exercicios de reservas (Presupuesto)	6.728.000,00	0,00	87.388,18	1.788.288,88
01.04.1.1.03.01.01	Incrementos de gastos (Presupuesto)	34.720,70	0,00	11.888,88	288.247,11
01.04.1.1.03.01.02	Aumento de reservas iniciales a provisiones de gastos (Presupuesto)	288.232,82	0,00	8.238,38	278.788,88
01.04.1.1.03.02.00	Cuentas (Presupuesto)	22.000.000,00	0,00	3.888.288,88	28.878.552,22
01.04.1.1.03.03.00	Región, estado y gobiernos de países y provincias de contribución	881.883,81	0,00	18.888,88	822.278,88
01.04.1.1.03.04.00	Contribuciones especiales por funcionamiento e impuestos del área	500.211,20	0,00	88.204,84	888.842,14
01.04.1.1.03.05.00	Gastos de funcionamiento que corresponden a otras áreas de otros del área	87.888,88	0,00	2.888,78	88.888,81
01.04.1.1.03.06.00	Contribución especial por funcionamiento e impuestos del área	8.000.011,81	0,00	1.488.888,41	8.822.458,22
01.04.1.1.03.07.00	Gastos por Servicios de Reserva/Pagos Municipales o Locales	1.111.883,78	0,00	288.883,82	2.888.887,88
01.04.1.1.03.08.00	Gastos por Servicios de Construcción, Reconstrucción, Ampliación	788.888,88	0,00	88.720,18	788.888,88
01.04.1.1.03.09.00	Gastos por Servicios de transporte de Pasajeros, Transporte-Carga	828.178,18	0,00	11.228,78	718.728,88
01.04.1.1.03.10.00	Gastos por Servicios de Comunicaciones (Presupuesto)	502.011,00	0,00	4.188,88	54.288,88
01.04.1.1.03.11.00	Costo industrial y comercial (Presupuesto)	1.884.881,21	0,00	78.888,21	8.881.248,42
01.04.1.1.03.12.00	Exercicios de una Cuenta Corriente (Presupuesto)	1.881.888,20	0,00	188.888,82	2.288.888,88
01.04.1.1.03.13.00	Exercicios de Capitalización de un Certificado de Valor (Declaración)	1.888.888,00	0,00	188.881,18	1.888.888,00
01.04.1.1.03.14.00	Exercicios de Cuenta de Débito Corriente (Presupuesto)	11.288,00	0,00	2.828,88	88.288,88
01.04.1.1.03.15.00	Declaración por Servicios del Registro Civil de Reconocimiento de	1.288,88	0,00	88,78	8.112,22
01.04.1.1.03.16.00	Declaración por Servicios del Registro Civil de Actos de Fe (Presupuesto)	211,22	0,00	8,22	281,22
01.04.1.1.03.17.00	Declaración por Servicios del Registro Civil de Conservación de	888.888,07	0,00	22.778,88	888.888,07
01.04.1.1.03.18.00	Declaración por Servicios del Registro Civil de Inscripción de	8.011,08	0,00	8,08	8.011,08
01.04.1.1.03.19.00	Declaración por Servicios del Registro Civil de Cuotas (Presupuesto)	488.881,08	0,00	18.881,28	488.881,08
01.04.1.1.03.20.00	Declaración por Servicios del Registro Civil de Ejecución de Cuotas de	1.888.881,18	0,00	78.728,82	1.888.118,88
01.04.1.1.03.21.00	Declaración por Servicios del Registro Civil de Detención (Presupuesto)	888.888,11	0,00	18.888,78	888.888,11
01.04.1.1.03.22.00	Declaración por Servicios del Registro Civil de Adopciones	718.488,28	0,00	8.288,48	122.888,78
01.04.1.1.03.23.00	Declaración por Servicios del Registro Civil de Ejecución de	14.881,44	0,00	1.887,88	28.888,78
01.04.1.1.03.24.00	Declaración por Servicios del Registro Civil de Ejecución Urgente de	1.048.878,28	0,00	81.728,88	1.728.888,28
01.04.1.1.03.25.00	Declaración por Servicios del Registro Civil de Ejecución sumariada	88.888,88	0,00	18.888,18	88.888,88
01.04.1.1.03.26.00	Exercicios de servicios (Presupuesto)	4.784.278,88	0,00	228.888,02	4.888.178,88
01.04.1.1.03.27.00	Presupuesto de otros servicios (Presupuesto)	884.811,88	0,00	18.528,02	278.888,02
01.04.1.1.03.28.00	Unidades de gastos oficiales o correspondencia para el 2023-28	88.228,88	0,00	1.287,02	108.888,02
01.04.1.1.03.29.00	Por utilización del servicio oficial de depósito y custodia de valores	8.188,88	0,00	1.728,14	18.888,88
01.04.1.1.03.30.00	Declaración por Licencia Anual/Acta de Constitución de Anuncio	8.78.141,88	0,00	8.081,02	888.218,88
01.04.1.1.03.31.00	Declaración por Permisos y Autorizaciones Especiales para la Colonización	8.288,82	0,00	0,00	8.888,82
01.04.1.1.03.32.00	Declaración por Permisos y Autorizaciones para la Colonización de	8.112,22	0,00	0,00	8.112,22
01.04.1.1.03.33.00	Declaración por Participación en Materia Social en la Via Pública	88.427,88	0,00	0,00	88.427,88
01.04.1.1.03.34.00	Declaración por el Documento de Cuotas anual para la Ejecución de	881.881,88	0,00	88.888,88	888.888,88
01.04.1.1.03.35.00	Otros Derechos por el Ejercicio de Derechos Anuncios	888.248,28	0,00	0,00	888.248,28
01.04.1.1.03.36.00	Reservas de Gastos (Presupuesto)	58.878,88	0,00	8.728,22	81.211,88
01.04.1.1.03.37.00	Declaración por el uso de Ocaso, Inmovilización o liquidación de	1.228.887,28	0,00	88.881,28	1.588.888,48
01.04.1.1.03.38.00	Asesorías de Servicios (Presupuesto)	788.888,88	0,00	88.888,88	788.888,88
01.04.1.1.03.39.00	Otros Derechos (Presupuesto)	888.888,78	0,00	1.888,11	888.888,88
01.04.1.1.03.40.00	Cuentas bancarias de reservas y provisiones (Presupuesto)	8.888,88	0,00	278,82	1.881,28
01.04.1.1.03.41.00	Reservaciones Provisionales Provisionales de Capital o Valores o	8.888.888,88	0,00	884.884,28	88.721.171,88
01.04.1.1.03.42.00	Otros Provisión (Presupuesto)	1.847.888,78	0,00	884.887,88	8.211.228,78



Municipio de Toluca
Estado de Querétaro
Ejercicio de Gastos de 2022

Código	Nombres Cuenta	Saldo Inicial	Ejercicio			Saldo Final
			Orden	Aport	Cancel	
62112410000	Mantenimiento y Remediación de Obras de Infraestructura en Proceso	11,000,000.00	0.00	0.00	0.00	11,000,000.00
62112410100	Mantenimiento de Obras y Equipos (Aportado)	208,170.00	0.00	0.00	0.00	208,170.00
62112410200	Construcción/Aportado	90,000.00	0.00	0.00	0.00	90,000.00
62112410300	Mantenimiento (Aportado)	690,000.00	0.00	0.00	0.00	690,000.00
62112410400	Obras de Mantenimiento y Equipos de Administración (Aportado)	560,000.00	0.00	0.00	0.00	560,000.00
62112410500	Equipos y Accesorios Administrativos (Aportado)	4,070.00	0.00	0.00	0.00	4,070.00
62112410600	Equipos Fotográficos y de Video (Aportado)	90,000.00	0.00	0.00	0.00	90,000.00
62112410700	Equipos médicos y de laboratorio (Aportado)	20,070.00	0.00	0.00	0.00	20,070.00
62112410800	Instalaciones y Equipos Tecnológicos para la ejecución de Programas de	3,000,000.00	0.00	0.00	0.00	3,000,000.00
62112410900	Equipos de uso administrativo, científico y de investigación	188,790.00	0.00	0.00	0.00	188,790.00
62112411000	Equipos de Comunicación y Telefonos (Aportado)	90,000.00	0.00	0.00	0.00	90,000.00
62112411100	Mantenimiento y equipos para laboratorios (Aportado)	188,790.00	0.00	0.00	0.00	188,790.00
62112411200	Equipos de laboratorio (Aportado)	900,000.00	0.00	0.00	0.00	900,000.00
62112411300	Obras de saneamiento (Aportado)	107,000.00	0.00	0.00	0.00	107,000.00
62112411400	Labores administrativas e industriales (Aportado)	90,000.00	0.00	0.00	0.00	90,000.00
62112411500	Servicios Generales por Fianza Legal (Fianza) (Aportado)	3,490,707.00	0.00	0.00	0.00	3,490,707.00
62112411600	Asistencia de la Deuda Pública Interna por Fianza Legal (Fianza)	18,004,997.00	0.00	0.00	0.00	18,004,997.00
62112411700	Obras (Aportado)	6,200,100.00	0.00	0.00	0.00	6,200,100.00
62112411800	Equipos y accesorios (Aportado)	100,000,000.00	0.00	0.00	0.00	100,000,000.00
62112411900	Reservorios, Alcantarales y Canales (Aportado)	60,000,000.00	0.00	0.00	0.00	60,000,000.00
62112412000	Servicios Básicos al Personal (General) (Aportado)	700,000.00	0.00	0.00	0.00	700,000.00
62112412100	Requisitos por Servicios de Calidad Social (Aportado)	6,000,700.00	0.00	0.00	0.00	6,000,700.00
62112412200	Equipos (Aportado)	3,000,000.00	0.00	0.00	0.00	3,000,000.00
62112412300	Equipos para el personal (Aportado)	20,000,000.00	0.00	0.00	0.00	20,000,000.00
62112412400	Equipos para el personal (Aportado)	6,200,000.00	0.00	0.00	0.00	6,200,000.00
62112412500	Equipos para el personal (Aportado)	3,000,000.00	0.00	0.00	0.00	3,000,000.00
62112412600	Equipos para el personal (Aportado)	20,000,000.00	0.00	0.00	0.00	20,000,000.00
62112412700	Equipos para el personal (Aportado)	3,000,000.00	0.00	0.00	0.00	3,000,000.00
62112412800	Equipos para el personal (Aportado)	3,000,000.00	0.00	0.00	0.00	3,000,000.00
62112412900	Equipos para el personal (Aportado)	3,000,000.00	0.00	0.00	0.00	3,000,000.00
62112413000	Equipos para el personal (Aportado)	3,000,000.00	0.00	0.00	0.00	3,000,000.00
62112413100	Equipos para el personal (Aportado)	3,000,000.00	0.00	0.00	0.00	3,000,000.00
62112413200	Equipos para el personal (Aportado)	3,000,000.00	0.00	0.00	0.00	3,000,000.00
62112413300	Equipos para el personal (Aportado)	3,000,000.00	0.00	0.00	0.00	3,000,000.00
62112413400	Equipos para el personal (Aportado)	3,000,000.00	0.00	0.00	0.00	3,000,000.00
62112413500	Equipos para el personal (Aportado)	3,000,000.00	0.00	0.00	0.00	3,000,000.00
62112413600	Equipos para el personal (Aportado)	3,000,000.00	0.00	0.00	0.00	3,000,000.00
62112413700	Equipos para el personal (Aportado)	3,000,000.00	0.00	0.00	0.00	3,000,000.00
62112413800	Equipos para el personal (Aportado)	3,000,000.00	0.00	0.00	0.00	3,000,000.00
62112413900	Equipos para el personal (Aportado)	3,000,000.00	0.00	0.00	0.00	3,000,000.00
62112414000	Equipos para el personal (Aportado)	3,000,000.00	0.00	0.00	0.00	3,000,000.00
62112414100	Equipos para el personal (Aportado)	3,000,000.00	0.00	0.00	0.00	3,000,000.00
62112414200	Equipos para el personal (Aportado)	3,000,000.00	0.00	0.00	0.00	3,000,000.00
62112414300	Equipos para el personal (Aportado)	3,000,000.00	0.00	0.00	0.00	3,000,000.00
62112414400	Equipos para el personal (Aportado)	3,000,000.00	0.00	0.00	0.00	3,000,000.00
62112414500	Equipos para el personal (Aportado)	3,000,000.00	0.00	0.00	0.00	3,000,000.00
62112414600	Equipos para el personal (Aportado)	3,000,000.00	0.00	0.00	0.00	3,000,000.00
62112414700	Equipos para el personal (Aportado)	3,000,000.00	0.00	0.00	0.00	3,000,000.00
62112414800	Equipos para el personal (Aportado)	3,000,000.00	0.00	0.00	0.00	3,000,000.00
62112414900	Equipos para el personal (Aportado)	3,000,000.00	0.00	0.00	0.00	3,000,000.00
62112415000	Equipos para el personal (Aportado)	3,000,000.00	0.00	0.00	0.00	3,000,000.00
62112415100	Equipos para el personal (Aportado)	3,000,000.00	0.00	0.00	0.00	3,000,000.00
62112415200	Equipos para el personal (Aportado)	3,000,000.00	0.00	0.00	0.00	3,000,000.00
62112415300	Equipos para el personal (Aportado)	3,000,000.00	0.00	0.00	0.00	3,000,000.00
62112415400	Equipos para el personal (Aportado)	3,000,000.00	0.00	0.00	0.00	3,000,000.00
62112415500	Equipos para el personal (Aportado)	3,000,000.00	0.00	0.00	0.00	3,000,000.00
62112415600	Equipos para el personal (Aportado)	3,000,000.00	0.00	0.00	0.00	3,000,000.00
62112415700	Equipos para el personal (Aportado)	3,000,000.00	0.00	0.00	0.00	3,000,000.00
62112415800	Equipos para el personal (Aportado)	3,000,000.00	0.00	0.00	0.00	3,000,000.00
62112415900	Equipos para el personal (Aportado)	3,000,000.00	0.00	0.00	0.00	3,000,000.00
62112416000	Equipos para el personal (Aportado)	3,000,000.00	0.00	0.00	0.00	3,000,000.00
62112416100	Equipos para el personal (Aportado)	3,000,000.00	0.00	0.00	0.00	3,000,000.00
62112416200	Equipos para el personal (Aportado)	3,000,000.00	0.00	0.00	0.00	3,000,000.00
62112416300	Equipos para el personal (Aportado)	3,000,000.00	0.00	0.00	0.00	3,000,000.00
62112416400	Equipos para el personal (Aportado)	3,000,000.00	0.00	0.00	0.00	3,000,000.00
62112416500	Equipos para el personal (Aportado)	3,000,000.00	0.00	0.00	0.00	3,000,000.00
62112416600	Equipos para el personal (Aportado)	3,000,000.00	0.00	0.00	0.00	3,000,000.00
62112416700	Equipos para el personal (Aportado)	3,000,000.00	0.00	0.00	0.00	3,000,000.00
62112416800	Equipos para el personal (Aportado)	3,000,000.00	0.00	0.00	0.00	3,000,000.00
62112416900	Equipos para el personal (Aportado)	3,000,000.00	0.00	0.00	0.00	3,000,000.00
62112417000	Equipos para el personal (Aportado)	3,000,000.00	0.00	0.00	0.00	3,000,000.00
62112417100	Equipos para el personal (Aportado)	3,000,000.00	0.00	0.00	0.00	3,000,000.00
62112417200	Equipos para el personal (Aportado)	3,000,000.00	0.00	0.00	0.00	3,000,000.00
62112417300	Equipos para el personal (Aportado)	3,000,000.00	0.00	0.00	0.00	3,000,000.00
62112417400	Equipos para el personal (Aportado)	3,000,000.00	0.00	0.00	0.00	3,000,000.00
62112417500	Equipos para el personal (Aportado)	3,000,000.00	0.00	0.00	0.00	3,000,000.00
62112417600	Equipos para el personal (Aportado)	3,000,000.00	0.00	0.00	0.00	3,000,000.00
62112417700	Equipos para el personal (Aportado)	3,000,000.00	0.00	0.00	0.00	3,000,000.00
62112417800	Equipos para el personal (Aportado)	3,000,000.00	0.00	0.00	0.00	3,000,000.00
62112417900	Equipos para el personal (Aportado)	3,000,000.00	0.00	0.00	0.00	3,000,000.00
62112418000	Equipos para el personal (Aportado)	3,000,000.00	0.00	0.00	0.00	3,000,000.00
62112418100	Equipos para el personal (Aportado)	3,000,000.00	0.00	0.00	0.00	3,000,000.00
62112418200	Equipos para el personal (Aportado)	3,000,000.00	0.00	0.00	0.00	3,000,000.00
62112418300	Equipos para el personal (Aportado)	3,000,000.00	0.00	0.00	0.00	3,000,000.00
62112418400	Equipos para el personal (Aportado)	3,000,000.00	0.00	0.00	0.00	3,000,000.00
62112418500	Equipos para el personal (Aportado)	3,000,000.00	0.00	0.00	0.00	3,000,000.00
62112418600	Equipos para el personal (Aportado)	3,000,000.00	0.00	0.00	0.00	3,000,000.00
62112418700	Equipos para el personal (Aportado)	3,000,000.00	0.00	0.00	0.00	3,000,000.00
62112418800	Equipos para el personal (Aportado)	3,000,000.00	0.00	0.00	0.00	3,000,000.00
62112418900	Equipos para el personal (Aportado)	3,000,000.00	0.00	0.00	0.00	3,000,000.00
62112419000	Equipos para el personal (Aportado)	3,000,000.00	0.00	0.00	0.00	3,000,000.00
62112419100	Equipos para el personal (Aportado)	3,000,000.00	0.00	0.00	0.00	3,000,000.00
62112419200	Equipos para el personal (Aportado)	3,000,000.00	0.00	0.00	0.00	3,000,000.00
62112419300	Equipos para el personal (Aportado)	3,000,000.00	0.00	0.00	0.00	3,000,000.00
62112419400	Equipos para el personal (Aportado)	3,000,000.00	0.00	0.00	0.00	3,000,000.00
62112419500	Equipos para el personal (Aportado)	3,000,000.00	0.00	0.00	0.00	3,000,000.00
62112419600	Equipos para el personal (Aportado)	3,000,000.00	0.00	0.00	0.00	3,000,000.00
62112419700	Equipos para el personal (Aportado)	3,000,000.00	0.00	0.00	0.00	3,000,000.00
62112419800	Equipos para el personal (Aportado)	3,000,000.00	0.00	0.00	0.00	3,000,000.00
62112419900	Equipos para el personal (Aportado)	3,000,000.00	0.00	0.00	0.00	3,000,000.00



Municipio de Tuzulutzen
 Sistema de Compras Públicas
 Información de Adquisición de Bienes

Codigo	Descripción de Bienes	Monto Aprobado	Ejecución		Saldo Final
			CODI	Importe	
02.1.01.01.0001	Pruebas de Seguridad e Inspección Personal (Aprobado)	1.000.000,00	0,00	0,00	1.000.000,00
02.1.01.01.0002	Actividad deportiva (Aprobado)	70.000,00	0,00	0,00	70.000,00
02.1.01.01.0003	Eventos deportivos (Aprobado)	600.000,00	0,00	0,00	600.000,00
02.1.01.01.0004	Saludables y Actividades Muebles de Equipo de Computo y	300.000,00	0,00	0,00	300.000,00
02.1.01.01.0005	Relaciones y Actividades Muebles de Equipo de Transporte	4.400.000,00	0,00	0,00	4.400.000,00
02.1.01.01.0006	Relaciones y Actividades Muebles de Maquinaria y Otro Equipo	40.000,00	0,00	0,00	40.000,00
02.1.01.01.0007	Equipos eléctricos (Aprobado)	600.000,00	0,00	0,00	600.000,00
02.1.01.01.0008	Actividad pública (Aprobado)	11.000.000,00	0,00	0,00	11.000.000,00
02.1.01.01.0009	Gas (Aprobado)	200.000,00	0,00	0,00	200.000,00
02.1.01.01.0010	Agua (Aprobado)	1.000.000,00	0,00	0,00	1.000.000,00
02.1.01.01.0011	Tarifas Tarifarias (Aprobado)	400.000,00	0,00	0,00	400.000,00
02.1.01.01.0012	Servicios de Acceso de Internet, Fianza y Flujo de Datos (Aprobado)	300.000,00	0,00	0,00	300.000,00
02.1.01.01.0013	Servicios de Internet (Aprobado)	30.000,00	0,00	0,00	30.000,00
02.1.01.01.0014	Asesoramiento de Software (Aprobado)	1.000.000,00	0,00	0,00	1.000.000,00
02.1.01.01.0015	Asesoramiento de equipo de computación (Aprobado)	1.000.000,00	0,00	0,00	1.000.000,00
02.1.01.01.0016	Asesoramiento de equipo de transporte para servicios y operación de	6.000.000,00	0,00	0,00	6.000.000,00
02.1.01.01.0017	Asesoramiento de equipo de transporte para servicios administrativos	1.000.000,00	0,00	0,00	1.000.000,00
02.1.01.01.0018	Asesoramiento de equipos, otros suavios e instrumentos	600.000,00	0,00	0,00	600.000,00
02.1.01.01.0019	Otros asesoramiento (Aprobado)	200.000,00	0,00	0,00	200.000,00
02.1.01.01.0020	Servicio Legales de Contabilidad, Auditoria y Peritajes	1.000.000,00	0,00	0,00	1.000.000,00
02.1.01.01.0021	Servicio de diseño, arquitectura, ingeniería e instalación	1.000.000,00	0,00	0,00	1.000.000,00
02.1.01.01.0022	Servicio de Construcción Agrícola, Pesca, Silvicultura y otros	300.000,00	0,00	0,00	300.000,00
02.1.01.01.0023	Servicio Profesional, Científico y Técnico Integrado (Aprobado)	4.000.000,00	0,00	0,00	4.000.000,00
02.1.01.01.0024	Intereses y comisiones (Aprobado)	100.000,00	0,00	0,00	100.000,00
02.1.01.01.0025	Seguros de Responsabilidad Patrimonial y Fianza (Aprobado)	50.000,00	0,00	0,00	50.000,00
02.1.01.01.0026	Seguros de Salud (Aprobado)	1.000.000,00	0,00	0,00	1.000.000,00
02.1.01.01.0027	Fianza y garantías (Aprobado)	40.000,00	0,00	0,00	40.000,00
02.1.01.01.0028	Conservación y Mantenimiento de equipo de computación (Aprobado)	1.400.000,00	0,00	0,00	1.400.000,00
02.1.01.01.0029	Instalación, Reparación y Mantenimiento de Máquinas y Equipo de	3.000.000,00	0,00	0,00	3.000.000,00
02.1.01.01.0030	Conservación y mantenimiento de otros (Aprobado)	300.000,00	0,00	0,00	300.000,00
02.1.01.01.0031	Instalación, Reparación y Mantenimiento de Equipo de Computo y	40.000,00	0,00	0,00	40.000,00
02.1.01.01.0032	Instalación, Reparación y Mantenimiento de Equipo Instrumental	40.000,00	0,00	0,00	40.000,00
02.1.01.01.0033	Conservación y mantenimiento de vehículos automotrices e vehículos y	600.000,00	0,00	0,00	600.000,00
02.1.01.01.0034	Conservación y mantenimiento de vehículos automotrices e vehículos	447.000,00	0,00	0,00	447.000,00
02.1.01.01.0035	Instalación, Reparación y Mantenimiento de Maquinaria, Otros	240.000,00	0,00	0,00	240.000,00
02.1.01.01.0036	Servicio de Limpieza y Mantenimiento de Depósitos (Aprobado)	11.400.000,00	0,00	0,00	11.400.000,00
02.1.01.01.0037	Servicio de Limpieza y Mantenimiento (Aprobado)	100.000,00	0,00	0,00	100.000,00
02.1.01.01.0038	Prestaciones técnicas para el acceso a información (Aprobado)	2.000.000,00	0,00	0,00	2.000.000,00
02.1.01.01.0039	Operación de programas de cómputo y actividades	7.000.000,00	0,00	0,00	7.000.000,00
02.1.01.01.0040	Servicio de impresión e impresión pública (Aprobado)	300.000,00	0,00	0,00	300.000,00
02.1.01.01.0041	Otros servicios de Fianza y Impuesto (Aprobado)	200.000,00	0,00	0,00	200.000,00
02.1.01.01.0042	Gasolina y combustibles (Aprobado)	300.000,00	0,00	0,00	300.000,00
02.1.01.01.0043	Actividades civiles y (Aprobado)	6.000.000,00	0,00	0,00	6.000.000,00
02.1.01.01.0044	Congreso y reuniones (Aprobado)	300.000,00	0,00	0,00	300.000,00
02.1.01.01.0045	Impuesto y Gastos (Aprobado)	200.000,00	0,00	0,00	200.000,00
02.1.01.01.0046	Beneficios y prestaciones por actividad competitiva (Aprobado)	11.000.000,00	0,00	0,00	11.000.000,00
02.1.01.01.0047	Fianza, multa, penalidad y sanciones (Aprobado)	100.000,00	0,00	0,00	100.000,00
02.1.01.01.0048	Servicio de Limpieza y Mantenimiento de Depósitos (Aprobado)	2.000.000,00	0,00	0,00	2.000.000,00
02.1.01.01.0049	Otros servicios generales (Aprobado)	2.000.000,00	0,00	0,00	2.000.000,00
02.1.01.01.0050	Instalación de la Mujer (Aprobado)	1.000.000,00	0,00	0,00	1.000.000,00
02.1.02.01.0001	Procedimiento y servicios de desarrollo (Aprobado)	1.000.000,00	0,00	0,00	1.000.000,00
02.1.02.01.0002	Otros gastos corrientes (Aprobado)	6.000.000,00	0,00	0,00	6.000.000,00
02.1.02.01.0003	Actividad Social de Desarrollo Humano y Otros Servicios	1.000.000,00	0,00	0,00	1.000.000,00
02.1.02.01.0004	Pensiones (Aprobado)	2.000.000,00	0,00	0,00	2.000.000,00
02.1.02.01.0005	OTROS (Aprobado)	500.000,00	0,00	0,00	500.000,00

Código	Nombre de la oferta	Monto (Bs.)	Monto		Fecha Fin
			Caja	Resto	
8.2.1.2.1.1.1.1.1.1	Intereses de la deuda pública administrada con utilidades de	11.000.000,00	0,00	0,00	11.000.000,00
8.2.1.2.1.1.1.1.1.2	Impuestos relativos de la recaudación de agua y saneamiento de	1.000.000,00	0,00	0,00	1.000.000,00
8.2.1.2.1.1.1.1.1.3	Salario de la deuda pública externa administrada (pasivo)	0,00	0,00	0,00	0,00
8.2.1.2.1.1.1.1.1.4	Traspasos de gastos por agua	50.000.000,00	44.500.000,00	490.000.000,00	50.000.000,00
8.2.1.2.1.1.1.1.1.5	Contribución de la DOTA en beneficio de la educación en proceso	10.000.000,00	12.000.000,00	1.000.000,00	10.000.000,00
8.2.1.2.1.1.1.1.1.6	Manejo y mantenimiento de Obras en Edificaciones en	0,00	17.000.000,00	17.000.000,00	0,00
8.2.1.2.1.1.1.1.1.7	Contribución de DOTA para el Abastecimiento de Agua Potable,	1.000.000,00	0,00	0,00	1.000.000,00
8.2.1.2.1.1.1.1.1.8	Equipos Finales y Construcción de Obras de Abastecimiento de	10.000.000,00	10.000.000,00	40.000.000,00	11.000.000,00
8.2.1.2.1.1.1.1.1.9	Equipos Finales y Construcción de Obras de Abastecimiento en Proceso	10.000.000,00	10.000.000,00	0,00	0,00
8.2.1.2.1.1.1.1.1.10	Clase de Construcción para Edificios en Edificaciones en Proceso	0,00	0,00	0,00	0,00
8.2.1.2.1.1.1.1.1.11	Materiales de Obras y Materiales (Por gastos)	20.000,00	0,00	17.000,00	19.000,00
8.2.1.2.1.1.1.1.1.12	Desarrollos (Por gastos)	0,00	0,00	0,00	0,00
8.2.1.2.1.1.1.1.1.13	Obra mecánica (Por gastos)	10.000,00	0,00	0,00	10.000,00
8.2.1.2.1.1.1.1.1.14	Obras de Mantenimiento y Equipos de Mantenimiento (Por gastos)	10.000,00	0,00	0,00	10.000,00
8.2.1.2.1.1.1.1.1.15	Equipos y Aparatos electrónicos (Por gastos)	0,00	0,00	0,00	0,00
8.2.1.2.1.1.1.1.1.16	Equipos Fotográficos y de Video (Por gastos)	0,00	0,00	0,00	0,00
8.2.1.2.1.1.1.1.1.17	Equipos médicos de laboratorio (Por gastos)	0,00	0,00	0,00	0,00
8.2.1.2.1.1.1.1.1.18	Indicadores y Equipos Termicos, para la ejecución de Programas de	0,00	0,00	0,00	0,00
8.2.1.2.1.1.1.1.1.19	Control y Equipos Termicos, para el control de Programas de	0,00	0,00	0,00	0,00
8.2.1.2.1.1.1.1.1.20	Equipos de Seguridad Pública (Por gastos)	0,00	0,00	0,00	0,00
8.2.1.2.1.1.1.1.1.21	Sistemas de aire acondicionado, calefacción y de refrigeración	0,00	0,00	0,00	0,00
8.2.1.2.1.1.1.1.1.22	Equipos de Comunicación y Telefonía (Por gastos)	0,00	0,00	0,00	0,00
8.2.1.2.1.1.1.1.1.23	Materiales y equipos para talleres (Por gastos)	0,00	0,00	0,00	0,00
8.2.1.2.1.1.1.1.1.24	Equipos de abastecimiento (Por gastos)	0,00	0,00	0,00	0,00
8.2.1.2.1.1.1.1.1.25	Otros bienes muebles (Por gastos)	0,00	0,00	0,00	0,00
8.2.1.2.1.1.1.1.1.26	Compras de materiales e insumos (Por gastos)	0,00	0,00	0,00	0,00
8.2.1.2.1.1.1.1.1.27	Estudios, Formulación y Evaluación de Proyectos (Por gastos)	0,00	0,00	0,00	0,00
8.2.1.2.1.1.1.1.1.28	Servicios de mantenimiento por pagar a Largo Plazo (Por gastos)	0,00	0,00	0,00	0,00
8.2.1.2.1.1.1.1.1.29	Préstamos de la Deuda Pública Interna por Pagar a Largo Plazo	0,00	0,00	0,00	0,00
8.2.1.2.1.1.1.1.1.30	Reservas Asignadas a terceros (Por gastos)	0,00	0,00	0,00	0,00
8.2.1.2.1.1.1.1.1.31	Reservas Asignadas a terceros (Por gastos)	0,00	0,00	0,00	0,00
8.2.1.2.1.1.1.1.1.32	Reservas Asignadas a terceros (Por gastos)	0,00	0,00	0,00	0,00
8.2.1.2.1.1.1.1.1.33	Reservas Asignadas a terceros (Por gastos)	0,00	0,00	0,00	0,00
8.2.1.2.1.1.1.1.1.34	Reservas Asignadas a terceros (Por gastos)	0,00	0,00	0,00	0,00
8.2.1.2.1.1.1.1.1.35	Reservas Asignadas a terceros (Por gastos)	0,00	0,00	0,00	0,00
8.2.1.2.1.1.1.1.1.36	Reservas Asignadas a terceros (Por gastos)	0,00	0,00	0,00	0,00
8.2.1.2.1.1.1.1.1.37	Reservas Asignadas a terceros (Por gastos)	0,00	0,00	0,00	0,00
8.2.1.2.1.1.1.1.1.38	Reservas Asignadas a terceros (Por gastos)	0,00	0,00	0,00	0,00
8.2.1.2.1.1.1.1.1.39	Reservas Asignadas a terceros (Por gastos)	0,00	0,00	0,00	0,00
8.2.1.2.1.1.1.1.1.40	Reservas Asignadas a terceros (Por gastos)	0,00	0,00	0,00	0,00
8.2.1.2.1.1.1.1.1.41	Reservas Asignadas a terceros (Por gastos)	0,00	0,00	0,00	0,00
8.2.1.2.1.1.1.1.1.42	Reservas Asignadas a terceros (Por gastos)	0,00	0,00	0,00	0,00
8.2.1.2.1.1.1.1.1.43	Reservas Asignadas a terceros (Por gastos)	0,00	0,00	0,00	0,00
8.2.1.2.1.1.1.1.1.44	Reservas Asignadas a terceros (Por gastos)	0,00	0,00	0,00	0,00
8.2.1.2.1.1.1.1.1.45	Reservas Asignadas a terceros (Por gastos)	0,00	0,00	0,00	0,00
8.2.1.2.1.1.1.1.1.46	Reservas Asignadas a terceros (Por gastos)	0,00	0,00	0,00	0,00
8.2.1.2.1.1.1.1.1.47	Reservas Asignadas a terceros (Por gastos)	0,00	0,00	0,00	0,00
8.2.1.2.1.1.1.1.1.48	Reservas Asignadas a terceros (Por gastos)	0,00	0,00	0,00	0,00
8.2.1.2.1.1.1.1.1.49	Reservas Asignadas a terceros (Por gastos)	0,00	0,00	0,00	0,00
8.2.1.2.1.1.1.1.1.50	Reservas Asignadas a terceros (Por gastos)	0,00	0,00	0,00	0,00
8.2.1.2.1.1.1.1.1.51	Reservas Asignadas a terceros (Por gastos)	0,00	0,00	0,00	0,00
8.2.1.2.1.1.1.1.1.52	Reservas Asignadas a terceros (Por gastos)	0,00	0,00	0,00	0,00
8.2.1.2.1.1.1.1.1.53	Reservas Asignadas a terceros (Por gastos)	0,00	0,00	0,00	0,00
8.2.1.2.1.1.1.1.1.54	Reservas Asignadas a terceros (Por gastos)	0,00	0,00	0,00	0,00
8.2.1.2.1.1.1.1.1.55	Reservas Asignadas a terceros (Por gastos)	0,00	0,00	0,00	0,00
8.2.1.2.1.1.1.1.1.56	Reservas Asignadas a terceros (Por gastos)	0,00	0,00	0,00	0,00
8.2.1.2.1.1.1.1.1.57	Reservas Asignadas a terceros (Por gastos)	0,00	0,00	0,00	0,00
8.2.1.2.1.1.1.1.1.58	Reservas Asignadas a terceros (Por gastos)	0,00	0,00	0,00	0,00
8.2.1.2.1.1.1.1.1.59	Reservas Asignadas a terceros (Por gastos)	0,00	0,00	0,00	0,00
8.2.1.2.1.1.1.1.1.60	Reservas Asignadas a terceros (Por gastos)	0,00	0,00	0,00	0,00
8.2.1.2.1.1.1.1.1.61	Reservas Asignadas a terceros (Por gastos)	0,00	0,00	0,00	0,00
8.2.1.2.1.1.1.1.1.62	Reservas Asignadas a terceros (Por gastos)	0,00	0,00	0,00	0,00
8.2.1.2.1.1.1.1.1.63	Reservas Asignadas a terceros (Por gastos)	0,00	0,00	0,00	0,00
8.2.1.2.1.1.1.1.1.64	Reservas Asignadas a terceros (Por gastos)	0,00	0,00	0,00	0,00
8.2.1.2.1.1.1.1.1.65	Reservas Asignadas a terceros (Por gastos)	0,00	0,00	0,00	0,00
8.2.1.2.1.1.1.1.1.66	Reservas Asignadas a terceros (Por gastos)	0,00	0,00	0,00	0,00
8.2.1.2.1.1.1.1.1.67	Reservas Asignadas a terceros (Por gastos)	0,00	0,00	0,00	0,00
8.2.1.2.1.1.1.1.1.68	Reservas Asignadas a terceros (Por gastos)	0,00	0,00	0,00	0,00
8.2.1.2.1.1.1.1.1.69	Reservas Asignadas a terceros (Por gastos)	0,00	0,00	0,00	0,00
8.2.1.2.1.1.1.1.1.70	Reservas Asignadas a terceros (Por gastos)	0,00	0,00	0,00	0,00
8.2.1.2.1.1.1.1.1.71	Reservas Asignadas a terceros (Por gastos)	0,00	0,00	0,00	0,00
8.2.1.2.1.1.1.1.1.72	Reservas Asignadas a terceros (Por gastos)	0,00	0,00	0,00	0,00
8.2.1.2.1.1.1.1.1.73	Reservas Asignadas a terceros (Por gastos)	0,00	0,00	0,00	0,00
8.2.1.2.1.1.1.1.1.74	Reservas Asignadas a terceros (Por gastos)	0,00	0,00	0,00	0,00
8.2.1.2.1.1.1.1.1.75	Reservas Asignadas a terceros (Por gastos)	0,00	0,00	0,00	0,00
8.2.1.2.1.1.1.1.1.76	Reservas Asignadas a terceros (Por gastos)	0,00	0,00	0,00	0,00
8.2.1.2.1.1.1.1.1.77	Reservas Asignadas a terceros (Por gastos)	0,00	0,00	0,00	0,00
8.2.1.2.1.1.1.1.1.78	Reservas Asignadas a terceros (Por gastos)	0,00	0,00	0,00	0,00
8.2.1.2.1.1.1.1.1.79	Reservas Asignadas a terceros (Por gastos)	0,00	0,00	0,00	0,00
8.2.1.2.1.1.1.1.1.80	Reservas Asignadas a terceros (Por gastos)	0,00	0,00	0,00	0,00
8.2.1.2.1.1.1.1.1.81	Reservas Asignadas a terceros (Por gastos)	0,00	0,00	0,00	0,00
8.2.1.2.1.1.1.1.1.82	Reservas Asignadas a terceros (Por gastos)	0,00	0,00	0,00	0,00
8.2.1.2.1.1.1.1.1.83	Reservas Asignadas a terceros (Por gastos)	0,00	0,00	0,00	0,00
8.2.1.2.1.1.1.1.1.84	Reservas Asignadas a terceros (Por gastos)	0,00	0,00	0,00	0,00
8.2.1.2.1.1.1.1.1.85	Reservas Asignadas a terceros (Por gastos)	0,00	0,00	0,00	0,00
8.2.1.2.1.1.1.1.1.86	Reservas Asignadas a terceros (Por gastos)	0,00	0,00	0,00	0,00
8.2.1.2.1.1.1.1.1.87	Reservas Asignadas a terceros (Por gastos)	0,00	0,00	0,00	0,00
8.2.1.2.1.1.1.1.1.88	Reservas Asignadas a terceros (Por gastos)	0,00	0,00	0,00	0,00
8.2.1.2.1.1.1.1.1.89	Reservas Asignadas a terceros (Por gastos)	0,00	0,00	0,00	0,00
8.2.1.2.1.1.1.1.1.90	Reservas Asignadas a terceros (Por gastos)	0,00	0,00	0,00	0,00
8.2.1.2.1.1.1.1.1.91	Reservas Asignadas a terceros (Por gastos)	0,00	0,00	0,00	0,00
8.2.1.2.1.1.1.1.1.92	Reservas Asignadas a terceros (Por gastos)	0,00	0,00	0,00	0,00
8.2.1.2.1.1.1.1.1.93	Reservas Asignadas a terceros (Por gastos)	0,00	0,00	0,00	0,00
8.2.1.2.1.1.1.1.1.94	Reservas Asignadas a terceros (Por gastos)	0,00	0,00	0,00	0,00
8.2.1.2.1.1.1.1.1.95	Reservas Asignadas a terceros (Por gastos)	0,00	0,00	0,00	0,00
8.2.1.2.1.1.1.1.1.96	Reservas Asignadas a terceros (Por gastos)	0,00	0,00	0,00	0,00
8.2.1.2.1.1.1.1.1.97	Reservas Asignadas a terceros (Por gastos)	0,00	0,00	0,00	0,00
8.2.1.2.1.1.1.1.1.98	Reservas Asignadas a terceros (Por gastos)	0,00	0,00	0,00	0,00
8.2.1.2.1.1.1.1.1.99	Reservas Asignadas a terceros (Por gastos)	0,00	0,00	0,00	0,00
8.2.1.2.1.1.1.1.1.100	Reservas Asignadas a terceros (Por gastos)	0,00	0,00	0,00	0,00

Municipio de Tucson
 Oficina de Contabilidad
 del mes de diciembre de 2019



Código	Descripción cuenta	Saldo Inicial	Movimiento		Saldo Final
			Saldo	Saldo	
62281278101	Uniformes y Uniformes (Por gastos)	474,791.85	0.00	96,071.85	438,820.11
62281278201	Franquicia de Seguridad y Protección Personal (Por gastos)	680,264.82	0.00	171,488.81	348,876.03
62281278301	Arrendamiento de Vehículos (Por gastos)	0.00	11,200.00	11,200.00	0.00
62281280101	Comunicaciones Móviles (Por gastos)	107,874.28	0.00	88,888.88	118,983.11
62281280401	Indicadores y dispositivos de monitoreo de Estado de Equipo y	288,485.74	0.00	181,981.18	116,504.56
62281280601	Relaciones y cuentas de correo de Estado de Equipo de Computo (Por	1,088,773.88	628,870.00	1,838,843.87	0.00
62281281001	Equipo Electrónico (Por gastos)	93,878.21	0.00	88,981.00	94,897.21
62281281002	Software público (Por gastos)	17,000,000.00	6,188,887.08	18,123,888.12	2,888,888.88
62281281003	Gas (Por gastos)	0.00	95,000.00	88,000.00	0.00
62281281004	Agua (Por gastos)	188,870.00	0.00	183,888.81	21,988.88
62281281005	Teléfono Tradicional (Por gastos)	0.00	30,000.00	28,888.88	0.00
62281281006	Servicios de Internet de Móvil, Redes y Procesamiento de	88,888.81	0.00	88,878.88	88,710.43
62281281007	Servicio de Internet (Por gastos)	88,482.88	0.00	8,888.88	42,581.88
62281281008	Arrendamiento de Edificios (Por gastos)	288,788.88	0.00	188,811.88	33,888.42
62281281009	Arrendamiento de equipo de transporte para servicios y transporte de	88,888.88	0.00	88,788.88	88,888.88
62281281010	Arrendamiento de equipo de transporte para servicios administrativos	888,770.82	2,187,887.28	2,888,888.00	0.00
62281281011	Arrendamiento de equipo de transporte para servicios administrativos	288,888.88	0.00	281,888.81	81,871.04
62281281012	Arrendamiento de maquinaria, obra pública y herramientas (Por	2,488,288.87	0.00	478,888.88	2,887,783.87
62281281013	Otros arrendamientos (Por gastos)	188,188.88	0.00	88,888.88	188,888.88
62281281014	Servicios Legales de Contabilidad, Auditoría y Revisión (Por	2,788,888.88	0.00	888,888.88	1,888,888.88
62281281015	Servicios de diseño, arquitectura, ingeniería y arquitectura	888,788.88	0.00	0.00	8,888,781.88
62281281016	Servicios de consultoría (Por gastos)	88,488.88	0.00	0.00	88,188.88
62281281017	Servicios Profesionales, Científicos y Técnicos integrados (Por	888,888.88	1,214,488.88	1,214,788.44	0.00
62281281018	Reformas y construcciones (Por gastos)	1,888,188.87	2,888,888.88	1,788.87	4,884,888.77
62281281019	Seguros de Responsabilidad Fiscal y Pólizas (Por gastos)	88,888.88	0.00	0.00	88,888.88
62281281020	Seguros de Otros patrimonio (Por gastos)	271,727.22	0.00	4,878.88	288,888.88
62281281021	Fletes y mandados (Por gastos)	28,288.88	0.00	18,288.88	18,288.88
62281281022	Conservación y Mantenimiento de los recursos naturales	1,188,888.88	0.00	188,888.88	88,710.78
62281281023	Inspección, Reparación y Mantenimiento de Maquinaria y Equipo de	87,288.88	0.00	0.00	27,288.88
62281281024	Conservación y Mantenimiento de otros (Por gastos)	2,888,188.42	0.00	47,788.88	3,888,487.87
62281281025	Inspección, Reparación y Mantenimiento de Equipo de Computo y	88,188.88	0.00	0.00	88,188.88
62281281026	Inspección, Reparación y Mantenimiento de Equipo e Instrumental	48,888.88	0.00	0.00	48,888.88
62281281027	Conservación y mantenimiento de vehículos, aviones e helicópteros y	1,788,188.28	1,888,288.28	1,878,888.88	2,888.88
62281281028	Conservación y mantenimiento de vehículos aviones e helicópteros	288,288.88	0.00	88,888.87	248,888.88
62281281029	Inspección, Reparación y Mantenimiento de Maquinaria, Otros	288,788.88	0.00	0.00	288,788.88
62281281030	Servicios de Computo y Móvil de Servicios (Por gastos)	884,187.18	0.00	2,888,488.88	1,248,888.88
62281281031	Reservas y provisiones múltiples (Por gastos)	811,888.87	888,888.88	0.00	8,288,888.87
62281281032	Servicios de Jardinería y Floricultura (Por gastos)	2,288.18	88,078.88	88,288.88	0.00
62281281033	Publicaciones oficiales para difusión e información (Por gastos)	1,288,287.82	887,288.88	1,888,888.88	0.00
62281281034	Infancia de trabajo entre programas y actividades	1,288,288.18	0.00	88,888.78	288,778.88
62281281035	Infraestructura e servicios públicos (Por gastos)	888,888.88	0.00	888,288.81	888,288.88
62281281036	Oficio Técnico de Trabajo y reportes (Por gastos)	244,287.18	0.00	23,888.88	488,888.88
62281281037	Atención a clientes (Por gastos)	278,288.17	88,888.88	278,888.18	0.00
62281281038	Actividades recreativas y culturales (Por gastos)	884,188.88	871,888.88	2,887,788.47	288,488.88
62281281039	Impuestos y contribuciones (Por gastos)	281,888.88	0.00	0.00	287,888.88
62281281040	Impuestos y Derechos (Por gastos)	88,888.88	888,888.81	88,888.88	0.00
62281281041	Intereses y comisiones por actividad comercial (Por gastos)	4,788,188.18	0.00	888,287.28	8,188,888.88
62281281042	Rece. multas, sanciones y penalizaciones (Por gastos)	88,888.87	0.00	18,778.88	88,888.88
62281281043	Impuestos sobre Ingresos y Otros que se Derivan de una Actividad	1,288,188.00	0.00	888,488.88	388,788.88
62281281044	Otros servicios generales (Por gastos)	1,188,288.88	1,881,888.88	2,887,887.18	0.00
62281281045	Intereses de la deuda (Por gastos)	1,788,488.88	0.00	0.00	1,788,488.88
62281281046	Protección ambiental y residuos (Por gastos)	1,888,488.88	0.00	0.00	1,888,488.88
62281281047	Otros gastos sociales (Por gastos)	2,887,888.88	2,888,478.88	4,887,278.87	88,188.88
62281281048	Otros Gastos (Por gastos)	2,888,888.88	0.00	0.00	8,888,888.88
62281281049	Apoyo Técnico por Operación Recursos y Otros Ingresos (Por	1,888,888.88	0.00	0.00	1,888,888.88



Municipio de Turpin
 Balance de Comprobación
 Del mes de diciembre de 2021

Código	Nombre Cuenta	Saldo Inicial	Movimientos		Saldo Final
			Debe	Haber	
4221001000	Reservas (Por sujeción)	270,874.00	0.00	190,720.00	180,854.00
4221002000	IMPORTE POR PAGAR (Por sujeción)	190,716.00	0.00	60,790.70	189,446.30
422104110000	Reservas Anticipadas de la Comisión de Ingresos y Valores de Ingresos	190,807.20	2,200,070.70	2,400,100.10	0.00
4221042100	Saldo de la Cuenta Pública contra compromisos (Por sujeción)	0.00	100,070.00	100,070.00	0.00
422	Modificaciones al presupuesto de egresos aprobadas	344,591,479.20	0.00	64,010,781.20	280,580,698.00
422110100000	Construcción de Obras en Colaboración con Instituciones Externas	40,430,200.00	0.00	42,101,700.44	44,000,000.00
422110200000	Manutención y Rehabilitación de Obras en Infraestructura	0.00	0.00	11,120,010.00	11,120,010.00
422110300000	Construcción de Obras para el Abastecimiento de Agua Potable	100,000,000.00	0.00	0.00	0.00
422110300000	Obra de Terminación y Construcción de Obras de Infraestructura en	4,000,000.00	0.00	14,000,000.00	10,000,000.00
422110300000	Manutención y Rehabilitación de Obras de Infraestructura en Proyectos	20,000,000.00	0.00	11,700,000.00	10,000,000.00
422110300000	Obras de Construcción para el Abastecimiento de Infraestructura en Proyectos	1,400,200.00	0.00	240,000.00	1,400,000.00
422110410000	Equipos Informáticos (Modificados)	1,070,700.00	0.00	0.00	1,070,700.00
422110420000	Equipos y Accesorios Audiovisuales (Modificados)	0.00	0.00	1,000.00	1,000.00
422110430000	Equipos Fotográficos y similares (Modificados)	600,000.00	0.00	0.00	600,000.00
422110440000	Veículos y Accesorios Terrestres para el desarrollo de Programas de	4,000,000.00	0.00	0.00	4,000,000.00
422110440000	Veículos y Equipos Terrestres, destinados a Servicios Públicos y de	0.00	0.00	0.00	0.00
422110450000	Equipos de Seguridad Pública (Modificados)	0.00	0.00	0.00	0.00
422110460000	Equipos de aire acondicionado, calefacción y de refrigeración	300,000.00	0.00	0.00	300,000.00
422110470000	Móviles y equipos para oficina (Modificados)	400,000.00	0.00	0.00	400,000.00
422110480000	Equipos de señalamiento (Modificados)	100,000.00	0.00	0.00	100,000.00
422110490000	Obras de saneamiento (Modificados)	700,700.00	0.00	0.00	700,700.00
422110510000	Edificios, Puestos de Cobertura y Edificios de Proyectos (Modificados)	0.00	0.00	0.00	0.00
422110510000	Servicios Operativos por Pago a Largo Plazo (Modificados)	20,000,000.00	0.00	100,000.00	20,100,000.00
422110510000	Tarifa y honorarios de la Cuenta Pública contra el Largo Plazo	0.00	0.00	0.00	0.00
422110510000	Financiamiento de la Cuenta Pública contra el Largo Plazo	1,200,000.00	0.00	0.00	1,200,000.00
422110510000	Financiamiento de la Cuenta Pública contra el Largo Plazo	1,000,000.00	0.00	0.00	1,000,000.00
422110510000	Queroseno y aceites (Modificados)	170,400.00	0.00	0.00	170,400.00
422110510000	Queroseno Parafina y similares (Modificados)	0.00	0.00	4,000,000.00	4,000,000.00
422110510000	Queroseno (Base o Parafina) (Modificados)	100,000.00	0.00	0.00	100,000.00
422110510000	Consumibles (Modificados)	0.00	0.00	100,000.00	100,000.00
422110510000	Gasolina (Modificados)	0.00	0.00	700,000.00	700,000.00
422110510000	Petróleo diesel (Modificados)	0.00	0.00	700,000.00	700,000.00
422110510000	Tarifa de agua (Modificados)	4,000,000.00	0.00	200,000.00	4,200,000.00
422110510000	Compañías de Agua (Modificados)	1,000,000.00	0.00	0.00	1,000,000.00
422110510000	Impuesto Municipal del Seguro Social (IMSS) (Modificados)	1,000,000.00	0.00	0.00	1,000,000.00
422110510000	Impuesto de Predios (Por sujeción) (Modificados)	2,000,000.00	0.00	0.00	2,000,000.00
422110510000	Asesorías para seguros (Modificados)	170,000.00	0.00	0.00	170,000.00
422110510000	Materiales, Óleo y Equipos Mineros de Oficina (Modificados)	2,700,000.00	0.00	170,000.00	2,530,000.00
422110510000	Materiales, Óleo y Equipos Mineros de Tecnología de la	0.00	0.00	100,000.00	100,000.00
422110510000	Materiales químicos e identificación (Modificados)	100,000.00	0.00	0.00	100,000.00
422110510000	Materiales de limpieza (Modificados)	1,000,000.00	0.00	100,700.70	899,299.30
422110510000	Productos químicos para el personal técnico de actividades	2,000,000.00	0.00	0.00	2,000,000.00
422110510000	Cemento y productos de cemento (Modificados)	1,000,000.00	0.00	0.00	1,000,000.00
422110510000	Materiales eléctricos y electrónicos (Modificados)	1,000,000.00	0.00	0.00	1,000,000.00
422110510000	Materiales para la construcción (Modificados)	1,000,000.00	0.00	0.00	1,000,000.00
422110510000	Otros materiales y artículos (Modificados)	1,000,000.00	0.00	10,000.00	990,000.00
422110510000	Productos químicos diversos (Modificados)	0.00	0.00	0.00	0.00
422110510000	Materiales y productos farmacéuticos (Modificados)	400,000.00	0.00	10,000.00	390,000.00
422110510000	Materiales, accesorios y suministros médicos (Modificados)	100,000.00	0.00	0.00	100,000.00
422110510000	Otros productos químicos (Modificados)	100,000.00	0.00	0.00	100,000.00
422110510000	Consumibles, lubricantes y aceites para servicios administrativos	0.00	0.00	0.00	0.00
422110510000	Reparación y lubricación (Modificados)	100,000.00	0.00	0.00	100,000.00
422110510000	Fondos de Seguro Social y Previsión Patronal (Modificados)	1,000,000.00	0.00	0.00	1,000,000.00
422110510000	Activos depreables (Modificados)	10,000.00	0.00	11,000.00	40,000.00
422110510000	Reservorios y Accesorios Mineros de Equipos de Minería y	100,000.00	0.00	0.00	100,000.00

Código	Servicio cuenta	Saldo Inicial	Cargo	Movimiento		Saldo Final
				Saldo	Saldo Final	
6.2.2.4.1.2.9.28.01	Recepciones y Asignación Mensual de Equipos de Transporte	5,700,000.00	0.00	497,375.00	6,197,375.00	
6.2.2.4.1.2.9.28.02	Recepciones y Asignación Mensual de Maquinaria y Otros Equipos	20,047.68	0.00	0.00	20,047.68	
6.2.2.4.1.2.9.29.01	Seguro de Salud (Modificado)	300,000.00	0.00	0.00	300,000.00	
6.2.2.4.1.3.1.01.00	Asignación salarial (Modificado)	4,752,573.88	0.00	4,185,587.00	8,938,160.88	
6.2.2.4.1.3.1.02.01	Sal (Modificado)	44,040.00	0.00	35,263.28	79,303.28	
6.2.2.4.1.3.1.02.02	Agua (Modificado)	300,000.00	0.00	0.00	300,000.00	
6.2.2.4.1.3.1.04.01	Tarifas Tradicionales (Modificado)	24,000.00	0.00	28,800.00	52,800.00	
6.2.2.4.1.3.1.04.02	Servicio de transporte (Modificado)	100,000.00	0.00	0.00	100,000.00	
6.2.2.4.1.3.2.02.01	Asignamiento de salarios (Modificado)	300,000.00	0.00	0.00	300,000.00	
6.2.2.4.1.3.2.02.02	Asignamiento de sueldos de transporte (Modificado)	400,000.00	0.00	0.00	400,000.00	
6.2.2.4.1.3.2.03.00	Asignamiento de sueldos de transporte para obreros y conductores	3,400,797.00	0.00	2,187,447.00	5,588,244.00	
6.2.2.4.1.3.2.03.01	Asignamiento de sueldos de transporte para servicios administrativos	30,000.00	0.00	0.00	30,000.00	
6.2.2.4.1.3.2.03.02	Asignamiento de sueldos, otros salarios y honorarios	1,940,004.00	0.00	0.00	1,940,004.00	
6.2.2.4.1.3.2.04.00	Servicios Legales, de Contabilidad, Auditoría y Abogado	12,237,300.00	0.00	0.00	12,237,300.00	
6.2.2.4.1.3.2.04.01	Servicio de dicta, peritajes, egresos y otros	1,024,000.00	0.00	0.00	1,024,000.00	
6.2.2.4.1.3.2.04.02	Servicio de Consultoría Administrativa, Técnica, Táctica y en	238,000.00	0.00	0.00	238,000.00	
6.2.2.4.1.3.2.04.03	Servicio de capacitación (Modificado)	1,000,000.00	0.00	0.00	1,000,000.00	
6.2.2.4.1.3.2.04.04	Servicio Profesional, Científico y Técnico Integral	1,200,000.00	0.00	1,171,420.00	2,371,420.00	
6.2.2.4.1.3.2.05.00	Viáticos y otros (Modificado)	1,758,000.00	0.00	2,298,000.00	4,056,000.00	
6.2.2.4.1.3.2.05.01	Seguro de otros permisionarios (Modificado)	222,072.00	0.00	0.00	222,072.00	
6.2.2.4.1.3.2.05.02	Viáticos y otros (Modificado)	153,928.00	0.00	0.00	153,928.00	
6.2.2.4.1.3.2.05.03	Comunicación y Mantenimiento Menor de Vehículos (Otros)	1,282,000.00	0.00	0.00	1,282,000.00	
6.2.2.4.1.3.2.05.04	Instalación, Reparación y Mantenimiento de Vehículo y Equipo de	198,000.00	0.00	0.00	198,000.00	
6.2.2.4.1.3.2.05.05	Comunicación y Mantenimiento de otros (Modificado)	2,000,000.00	0.00	0.00	2,000,000.00	
6.2.2.4.1.3.2.05.06	Instalación, Reparación y Mantenimiento de Equipo de Computo y	80,000.00	0.00	0.00	80,000.00	
6.2.2.4.1.3.2.05.07	Comunicación y mantenimiento de vehículos administrativos y servicios y	1,000,000.00	0.00	1,708,221.00	2,708,221.00	
6.2.2.4.1.3.2.05.08	Comunicación y mantenimiento de vehículos administrativos y servicios	500,000.00	0.00	0.00	500,000.00	
6.2.2.4.1.3.2.06.00	Formación y capacitación técnica (Modificado)	5,114,020.47	0.00	489,962.50	5,603,982.97	
6.2.2.4.1.3.2.06.01	Servicio de Instalación y Puntuación (Modificado)	20,000.00	0.00	20,000.00	40,000.00	
6.2.2.4.1.3.2.06.02	Publicaciones técnicas para estudio e información (Modificado)	1,000,000.00	0.00	497,222.44	1,497,222.44	
6.2.2.4.1.3.2.06.03	Oficio de mensajes sobre programas y actividades	23,000,000.00	0.00	0.00	23,000,000.00	
6.2.2.4.1.3.2.06.04	Videos técnicos e informativos técnicos (Modificado)	1,788,043.47	0.00	0.00	1,788,043.47	
6.2.2.4.1.3.2.06.05	Otros Servicios de Traducción e Interpretación (Modificado)	400,000.00	0.00	0.00	400,000.00	
6.2.2.4.1.3.2.06.06	Asesoría técnica (Modificado)	200,000.00	0.00	86,430.00	286,430.00	
6.2.2.4.1.3.2.06.07	Asesorías técnicas y honorarios (Modificado)	12,400,747.00	0.00	271,450.00	12,672,197.00	
6.2.2.4.1.3.2.06.08	Impuestos y Derechos (Modificado)	0.00	0.00	208,000.01	208,000.01	
6.2.2.4.1.3.2.06.09	Requisitos y modificaciones por autoridad competente (Modificado)	11,000,000.00	0.00	0.00	11,000,000.00	
6.2.2.4.1.3.2.06.10	Requisitos sobre Normas y Otros que se emiten de una Nación	2,400,700.00	0.00	0.00	2,400,700.00	
6.2.2.4.1.3.2.06.11	Otros servicios generales (Modificado)	6,262,000.00	0.00	1,761,581.01	8,023,581.01	
6.2.2.4.1.3.2.06.12	Otros gastos sociales (Modificado)	18,400,200.00	0.00	2,804,070.01	21,204,270.01	
6.2.2.4.1.3.2.06.13	Otros gastos (Modificado)	1,000,000.00	0.00	0.00	1,000,000.00	
6.2.2.4.1.3.2.07.00	Impuesto de la fuente misma administrativamente constitucionales de	5,700,000.00	0.00	0.00	5,700,000.00	
6.2.2.4.1.3.2.07.01	Impuestos derivados de la producción de bienes y relativos a deuda	1,088,741.02	0.00	2,028,270.78	3,116,911.80	
6.2.2.4.1.3.2.07.02	Impuesto de servicios públicos administrativamente (Modificado)	0.00	0.00	222,84.00	222,84.00	
6.2.4	Producción de gastos (Componente)	771,724,878.00	180,000,122.01	222,84.00	951,724,999.01	
6.2.4.1.2.3.02.01	Contribución de Gastos en Edificaciones y Mantenimiento en Proceso	18,470,000.00	12,070,070.00	0,000,000.00	30,540,070.00	
6.2.4.1.2.3.02.02	Mantenimiento y rehabilitación de Obras en Edificaciones co-	0.00	17,130,000.00	0.00	17,130,000.00	
6.2.4.1.2.3.02.03	Contribución de Gastos para el Mantenimiento de agua, Fibras	0.00	10,000,000.00	0.00	10,000,000.00	
6.2.4.1.2.3.02.04	Devolución de Fianzas y Contribución de Obras de Urbanización en	11,000,000.00	66,100,000.00	4,700,000.00	81,800,000.00	
6.2.4.1.2.3.02.05	Mantenimiento y Rehabilitación de Obras de Urbanización en Proceso	0.00	1,700,000.00	0.00	1,700,000.00	
6.2.4.1.2.4.1.01	Materiales de Obras y Servicios (Componente)	0.00	17,700.00	17,700.00	0.00	
6.2.4.1.2.4.1.02	Bienes Muebles (Componente)	0.00	60,000.00	60,000.00	0.00	
6.2.4.1.2.4.1.03	Otros Materiales y Equipos de Administración (Componente)	0.00	60,000.00	60,000.00	0.00	
6.2.4.1.2.4.2.01	Equipos Fijos (Materiales) de Obras (Componente)	0.00	60,000.00	60,000.00	0.00	
6.2.4.1.2.4.2.02	Sistemas de gas acondicionado, calefacción o de refrigeración	0.00	10,000.00	10,000.00	0.00	



Municipalidad de Tuzupán
 Estado de Comodoro Rivadavia
 Del mes de Diciembre de 2022

Código	Descripción	Saldo inicial	Movimientos		Saldo final
			Debe	Haber	
824412480701	Alquileres y gastos para oficinas (Comprometido)	0,00	185.000,44	185.000,44	0,00
824412480800	Otros gastos oficinales (Comprometido)	0,00	8.333,31	8.333,31	0,00
824412710101	Estudios, Formulación y Ejecución de Proyectos (Comprometido)	1.289.000,00	1.289.000,00	2.289.000,00	811.400,78
824412711001	Servicio Honorarios por Pago a Largo Plazo (Comprometido)	2.079.000,00	2.289.000,00	1.079.000,00	2.400.000,00
8244129001	Prestamos de la Deuda Pública externa por Pago a Largo Plazo	400.000,01	0,00	0,00	-270.000,00
824413100101	Deudas (Comprometido)	1.279.187,80	0,00	0,00	889.000,00
824413110001	Deudas y intereses (Comprometido)	11.700.000,07	0,00	8.782.194,00	8.887.472,07
824413120101	Honorarios Asesorías a Servicios (Comprometido)	4.200.713,04	4.884.880,00	8.079.000,00	0,00
824413120201	Sumos Base al Personal eventual (Comprometido)	20.470,24	60.700,00	100.000,00	0,00
824413120301	Retribuciones por Servicios de Carácter Social (Comprometido)	600.000,00	0,00	600.000,00	170.000,00
824413120401	Quinquenas (Comprometido)	100.100,00	100.000,00	100.000,00	20.000,78
824413120501	Cuadros de sueldo (Comprometido)	20.000.000,00	170.000,00	20.200.000,00	60.000,00
824413120600	Pena sucesora (Comprometido)	4.000.150,00	100.000,00	5.000.000,00	37.000,00
824413120900	Tiempos extra (Comprometido)	500.000,00	100.000,00	600.000,00	0,00
824413120901	Compensación Fin (Comprometido)	500.000,00	1.000.000,00	1.500.000,00	40.000,74
824413140101	Salidas Materiales del Seguro Social (AFSS) (Comprometido)	11.710.260,00	0,00	1.200.000,00	10.510.000,00
824413140100	Salidas de Previsión del Seguro Social (Comprometido)	0,00	0,00	1.200.000,00	5.770.000,78
824413140201	Cuentas para el fondo de ahorro y fondo de trabajo (Comprometido)	1.000.000,00	0,00	1.000.000,00	100.000,00
824413140304	Liquidaciones por indemnizaciones y por jubilos y cesantías (AFSS)	20.000,00	0,00	0,00	20.000,00
824413140400	Gastos (Comprometido)	2.000.000,00	0,00	1.100.000,00	1.700.000,00
824413140401	Tras-Prestaciones Contractuales (Comprometido)	4.000,00	0,00	0,00	-400.000,00
824413140501	Salarios, Gastos y Gastos Menores de Oficina (Comprometido)	0,00	180.700,00	180.700,00	0,00
824413140601	Salarios y Gastos de impresión y reproducción (Comprometido)	0,00	10.700,78	10.700,78	0,00
824413140701	Salarios, Gastos y Gastos Menores de Transportes de la Empresa (Comprometido)	0,00	180.000,00	180.000,00	0,00
824413140801	Salarios, Gastos y Gastos Menores de Transporte de la Empresa (Comprometido)	0,00	100.000,00	100.000,00	0,00
824413140901	Salarios de Empresa (Comprometido)	0,00	211.000,00	211.000,00	0,00
824413141001	Propuestas alternativas para el personal desvinculado de actividades	0,00	0,00	0,00	0,00
824413141002	Cemento y productos de cemento (Comprometido)	0,00	27,00	27,00	0,00
824413141003	Material eléctrico y electrónico (Comprometido)	0,00	127.000,78	127.000,78	0,00
824413141004	Artículos necesarios para la construcción (Comprometido)	0,00	140.000,00	140.000,00	0,00
824413141005	Placas (Comprometido)	0,00	0,00	0,00	0,00
824413141006	Otros materiales y artículos (Comprometido)	0,00	40.000,00	40.000,00	0,00
824413141007	Materiales y productos termoplásticos (Comprometido)	0,00	0,00	0,00	0,00
824413141008	Materiales, accesorios y suministros técnicos (Comprometido)	0,00	70.000,00	70.000,00	0,00
824413141009	Otros artículos químicos (Comprometido)	0,00	1.000,00	1.000,00	0,00
824413141010	Consumibles, útiles y otros para servicios administrativos	0,00	2.000.000,00	2.000.000,00	0,00
824413170101	Vestuario y Uniformes (Comprometido)	0,00	80.000,00	80.000,00	0,00
824413170201	Primas de Seguridad y Previsión de Vejez (Comprometido)	0,00	117.000,00	117.000,00	0,00
824413170301	Artículos deportivos (Comprometido)	0,00	11.000,00	11.000,00	0,00
824413190101	Compras Menores (Comprometido)	0,00	20.000,00	20.000,00	0,00
824413200400	Relaciones y Asesorías Menores de Equipos de Computo (Comprometido)	0,00	100.000,00	100.000,00	0,00
824413200501	Relaciones y Asesorías Menores de Equipos de Transporte (Comprometido)	0,00	1.000.000,00	1.000.000,00	0,00
824413210101	Energía Eléctrica (Comprometido)	0,00	50.000,00	50.000,00	0,00
824413210201	Alquileres planes (Comprometido)	0,00	10.000.000,00	10.000.000,00	0,00
824413210301	Gas (Comprometido)	0,00	60.000,00	60.000,00	0,00
824413210401	Agua (Comprometido)	0,00	100.000,00	100.000,00	0,00
824413210402	Teléfono (Comprometido)	0,00	20.000,00	20.000,00	0,00
824413210501	Servicios de alquiler de Insumos, Paños y Productos de Limpieza (Comprometido)	0,00	40.000,00	40.000,00	0,00
824413210601	Servicio de limpieza (Comprometido)	0,00	0,00	0,00	0,00
824413210701	Arrendamiento de Bienes (Comprometido)	0,00	100.000,00	100.000,00	0,00
824413210801	Arrendamiento de equipo de transporte (Comprometido)	0,00	200.000,00	200.000,00	0,00
824413210901	Arrendamiento de equipo de transporte para servicios administrativos	0,00	200.000,00	200.000,00	0,00
824413211001	Arrendamiento de maquinaria, otros equipos y herramientas	0,00	400.000,00	400.000,00	0,00
824413211101	Otros arrendamientos (Comprometido)	0,00	10.000,00	10.000,00	0,00

Código	Descripción Cuenta	Subcuenta	Monetarias		Saldo Final
			Debit	Credit	
82431330101	Servicios Legales de Consultoría, Asesoría y Representación	000	880,000.00	880,000.00	0.00
82431330201	Servicios Profesionales, Científicos y Técnicos Especiales	000	1,171,751.44	1,171,751.44	0.00
82431340100	Materiales y consumibles (Compras)	000	7,701.07	7,701.07	0.00
82431340201	Repuestos de bienes patrimoniales (Compras)	000	4,370.04	4,370.04	0.00
82431340701	Papel y manuscritos (Compras)	000	10,700.00	10,700.00	0.00
82431350101	Conservación y mantenimiento mayor de vehículos oficiales	000	149,120.00	149,120.00	0.00
82431350200	Conservación y mantenimiento de autos (Compras)	000	47,731.03	47,731.03	0.00
82431350300	Conservación y mantenimiento de vehículos oficiales a terceros	000	1,675,602.00	1,675,602.00	0.00
82431350400	Conservación y mantenimiento de vehículos oficiales a terceros	000	33,440.07	33,440.07	0.00
82431350501	Servicios de Limpieza y Mantenimiento Especial (Compras)	000	2,505,491.00	2,505,491.00	0.00
82431350601	Servicios de Jardinería y Fungicidas (Compras)	000	30,300.00	30,300.00	0.00
82431350701	Prestaciones otorgadas para el correo electrónico (Compras)	000	1,000,000.00	1,000,000.00	0.00
82431350800	Envío de mensajes entre programas y aplicaciones	000	802,102.70	802,102.70	0.00
82431370001	Impagos nacionales e internacionales (Compras)	000	883,000.00	883,000.00	0.00
82431370002	Otros Servicios de Telecomunicaciones (Compras)	000	33,304.00	33,304.00	0.00
82431380101	Alquiler de vehículos (Compras)	000	870,800.10	870,800.10	0.00
82431380200	Actividades de viaje y hospedaje (Compras)	000	2,883,132.41	2,883,132.41	0.00
82431380301	Impagos y facturas (Compras)	000	241,004.00	241,004.00	0.00
82431380401	Remesas y prestaciones por Internet (Compras) (Compras)	000	809,331.33	809,331.33	0.00
82431380501	Papel, papel, impresoras y consumibles (Compras)	000	10,170.00	10,170.00	0.00
82431380601	Impagos entre programas y otros que se derivan de una Red(es)	000	800,400.00	800,400.00	0.00
82431380602	Otros servicios generados (Compras)	000	3,674,847.14	3,674,847.14	0.00
82431380700	Otros pagos locales (Compras)	000	4,887,470.01	4,887,470.01	0.00
82431380801	Personales (Compras)	000	100,000.00	100,000.00	0.00
82431380900	OTROS (Compras)	000	30,700.70	30,700.70	0.00
8243139000	Transferencias de la tesorería de Fideicomisos y otros de deuda	825,011.00	1,000,000.00	0.00	4,000,000.00
824343100	Saldo de la deuda pública interna autorizada (Compras)	90,471.24	300,074.00	14,200.00	300,074.00
825	Financiación de gastos devengados	000	30,000,000.00	11,000,000.00	17,000,000.00
8251000000	Contribución de obra de infraestructura en instalaciones en Proceso	000	2,000,000.00	2,000,000.00	0.00
8251000000	Estado de Termino y Demarcación de Obras de Urbanización en	000	4,700,000.00	4,700,000.00	0.00
8251000000	Estado de Obra y Sistema de drenaje	000	77,700.00	77,700.00	0.00
8251000000	Obras de saneamiento (Compras)	000	80,000.00	80,000.00	0.00
8251000000	Obras de alumbrado y Sistema de Abastecimiento (Compras)	000	80,000.00	80,000.00	0.00
8251000000	Sistema de agua potable (Compras)	000	30,000.00	30,000.00	0.00
8251000000	Sistema de drenaje, alcantarillado y de saneamiento	000	10,000.00	10,000.00	0.00
8251000000	Alumbrado y agua para otros (Compras)	000	100,000.00	100,000.00	0.00
8251000000	Otras obras de agua (Compras)	000	0.00	0.00	0.00
8251000000	Estado de Alumbrado y Abastecimiento de Agua (Compras)	000	2,200,000.00	2,200,000.00	0.00
8251000000	Servicios de agua para Fideicomisos (Compras)	000	1,070,000.00	1,070,000.00	0.00
8251000000	Otros (Compras)	000	0.00	0.00	0.00
8251000000	Estado y sistema (Compras)	000	2,000,700.00	2,000,700.00	0.00
8251000000	Financiamiento de obras (Compras)	000	8,070,000.00	8,070,000.00	0.00
8251000000	Sistema de agua potable (Compras)	000	120,000.00	120,000.00	0.00
8251000000	Prestaciones por servicios de carácter social (Compras)	000	800,000.00	800,000.00	0.00
8251000000	Compras (Compras)	000	100,000.00	100,000.00	0.00
8251000000	Contribuciones (Compras)	000	27,000,000.00	27,000,000.00	0.00
8251000000	Otros servicios (Compras)	000	0.00	0.00	0.00
8251000000	Tarifa de agua (Compras)	000	800,000.00	800,000.00	0.00
8251000000	Contribución Fideicomisos (Compras)	000	1,000,000.00	1,000,000.00	0.00
8251000000	Estado de Obras de Agua Potable (Compras)	000	1,200,000.00	1,200,000.00	0.00
8251000000	Estado de Obras de Agua Potable (Compras)	000	1,000,000.00	1,000,000.00	0.00
8251000000	Otros para otros de agua y otros de otros (Compras)	000	1,000,000.00	1,000,000.00	0.00
8251000000	Compras (Compras)	000	1,100,000.00	1,100,000.00	0.00
8251000000	Otros Prestaciones de Servicios (Compras)	000	0.00	0.00	0.00
8251000000	Materiales, Obras y Servicios de Obras (Compras)	000	700,000.00	700,000.00	0.00

Código	Nombre Cuenta	Código interno	Ejecutado		Saldo Final
			Cuota	Saldo	
5255121000	Reservas y otros de imprenta y reproducción (Desarrollo)	000	181.238,78	181.238,78	0,00
5255121004	Reservas, Utiles y Materiales Menores de Tecnología de la	000	195.132,70	195.132,70	0,00
5255121009	Reserva Impresión e Informacion Digital (Desarrollo)	000	133.738,93	133.738,93	0,00
5255121088	Reserva de Impresos (Desarrollo)	000	311.894,93	311.894,93	0,00
5255122000	Productos estructurales para el personal armado de actividades	000	876.233,38	876.233,38	0,00
5255124000	Cemento y productos de cemento (Desarrollo)	000	27,98	27,98	0,00
5255124089	Materiales eléctricos y electrónicos (Desarrollo)	000	137.336,70	137.336,70	0,00
5255124200	Artículos textiles para la comunidad (Desarrollo)	000	148.242,05	148.242,05	0,00
5255124300	Plumas (Desarrollo)	000	222.071,88	222.071,88	0,00
5255124388	Dispositivos y artículos (Desarrollo)	000	421.044,08	421.044,08	0,000,00
5255125000	Reservas y productos farmaciales (Desarrollo)	000	88.882,91	88.882,91	0,00
5255126000	Reservas, accesorios y suministros médicos (Desarrollo)	000	78.448,44	78.448,44	0,00
5255126089	Otros productos químicos (Desarrollo)	000	1.086,00	1.086,00	0,00
5255126200	Comunicación, conciertos y otros para servicios administrativos	000	2.582.088,10	2.582.088,10	0,00
5255127000	Reservas y uniformes (Desarrollo)	000	38.073,33	38.073,33	0,00
5255127004	Productos de Seguridad y Protección Personal (Desarrollo)	000	111.188,81	111.188,81	0,00
5255127089	Artículos deportivos (Desarrollo)	000	11.333,20	11.333,20	0,00
5255128000	Instrumentos Menores (Desarrollo)	000	85.458,88	85.458,88	0,00
5255129000	Relaciones y Asesorías Menores de Equipo de Computo y	000	181.187,78	181.187,78	0,00
5255129089	Relaciones y Asesorías Menores de Equipo de Transporte	000	1.858.843,87	1.858.843,87	0,00
5255131000	Energía Eléctrica (Desarrollo)	000	88.301,00	88.301,00	0,00
5255131089	Asistencia pública (Desarrollo)	000	18.183,84,10	1.584.207,88	18.183,88
5255131300	Gas (Desarrollo)	000	88.000,00	88.000,00	0,00
5255131304	Agua (Desarrollo)	000	182.878,41	182.878,41	0,00
5255131389	Tarifa de Tránsito (Desarrollo)	000	38.800,00	38.800,00	0,00
5255131800	Servicio de Alquiler de Inmuebles, Fletes y Procesamiento de	000	48.878,00	48.878,00	0,00
5255131888	Servicio de transporte (Desarrollo)	000	8.888,84	8.888,84	0,00
5255132000	Asesoramiento de Edificios (Desarrollo)	000	188.811,88	188.811,88	0,00
5255132004	Asesoramiento de equipo de transporte (Desarrollo)	000	288.700,00	288.700,00	0,00
5255132089	Asesoramiento de equipo de transporte para servicios y operando de	000	3.888.888,00	3.888.888,00	0,00
5255132090	Asesoramiento de equipo de transporte para servicios administrativos	000	38.888,31	38.888,31	0,00
5255132099	Asesoramiento de transporte, otros equipos y herramientas	000	478.888,88	478.888,88	0,00
5255132099	Otros asesoramiento (Desarrollo)	000	11.188,00	11.188,00	0,00
5255133000	Servicio Legal, de Contabilidad, Auditoria y Reintegro de	000	878.888,00	878.888,00	0,00
5255133089	Servicio Profesional, Científico y Técnico Especial	000	1.771.721,44	1.771.721,44	878.888,00
5255134000	Plumas y computera (Desarrollo)	000	7,78,87	7,78,87	0,00
5255134004	Seguro de tercer polizas (Desarrollo)	000	4,375,84	4,375,84	0,00
5255134009	Fletes y materiales (Desarrollo)	000	18.708,00	18.708,00	0,00
5255135000	Comercio y Mantenimiento Menor de Inmuebles Edificio	000	148.108,88	148.108,88	0,00
5255135004	Comercio y mantenimiento de otros (Desarrollo)	000	47,72,82	47,72,82	0,00
5255135008	Comercio y mantenimiento de edificios abiertos a público y	000	1.878.888,88	1.878.888,88	0,00
5255135089	Comercio y mantenimiento de edificios abiertos a público	000	82.488,87	82.488,87	0,00
5255135099	Servicio de Limpieza y Fletes de Objetos (Desarrollo)	000	2.888.491,88	2.888.491,88	0,00
5255136000	Servicio de Jardinería y Puntaje (Desarrollo)	000	38.888,00	38.888,00	0,00
5255136089	Publicaciones, folletos para difusión y similares (Desarrollo)	000	1.888.848,00	1.888.848,00	0,00
5255136099	Oficio de manejo sobre programas y sistemas	000	882.143,78	882.143,78	0,00
5255137000	Yunque nacional e estructura pública (Desarrollo)	000	188.888,00	188.888,00	0,00
5255137089	Otros servicios de fletes y materiales (Desarrollo)	000	23.301,88	23.301,88	0,00
5255138000	Alquiler e alquiler (Desarrollo)	000	878.888,10	878.888,10	0,00
5255138089	Asesorías técnicas y técnicas (Desarrollo)	000	2.887.103,41	2.887.103,41	0,00
**5255138889	Impuestos y Servicios (Desarrollo)	000	24.104,88	24.104,88	0,00
5255138899	Beneficios y prestaciones por jubilación ordinaria (Desarrollo)	000	888.201,00	888.201,00	0,00
5255139000	Fletes, fletes, servicios y estructurales (Desarrollo)	000	18.175,00	18.175,00	0,00
5255139089	Impuestos sobre Materiales y otros que se Otorgan de los Materiales	000	888.488,00	888.488,00	0,00
5255139099	Otros servicios generales (Desarrollo)	000	1.874.841,14	1.874.841,14	0,00

Código	Nombre completo	Ejercicio fiscal	Medios de pago		
			Cheque	Transferencia	Saldo Final
812121111100	Otros gastos varios (Extrajeros)	0.00	4,897,475.41	4,898,933.01	10,000.00
812121211010	Pensiones (Extrajeros)	0.00	190,000.00	190,000.00	0.00
812121311010	ZONAFIN(Extrajeros)	0.00	58,788.70	58,788.70	0.00
81212141101	Intereses de los préstamos (Intercomunal)(Extrajeros)	0.00	14,200.00	14,200.00	0.00
8121	Frecuencia de egresos operativos	0.00	118,883,311.20	119,812,111.20	0.00
812112111010	Construcción de Obras en Edificación no habitacional en Proceso	0.00	3,000,000.00	3,000,000.00	0.00
812112211010	Obra de Tenencia y Construcción de Obras de Infraestructura en	0.00	4,788,238.38	4,788,238.38	0.00
812112411010	Muebles de Oficina y Elementos de Oficina	0.00	17,789.00	17,789.00	0.00
812112411010	Bienes informáticos (Operativos)	0.00	88,000.00	88,000.00	0.00
812112411010	Otros Materiales y Equipos de Administración (Operativos)	0.00	50,000.00	50,000.00	0.00
812112421010	Bajas Prepagadas y de Otros (Operativos)	0.00	20,000.00	20,000.00	0.00
812112431010	Sistemas de aire acondicionado, calefacción y de refrigeración	0.00	15,000.00	15,000.00	0.00
812112441010	Máquinas y equipo para oficina (Operativos)	0.00	180,000.00	180,000.00	0.00
812112451010	Otros bienes muebles (Operativos)	0.00	8,000.00	8,000.00	0.00
812112711010	Salarios, Honorarios y Emolumentos de Propios (Operativos)	0.00	2,288,000.00	2,288,000.00	0.00
81212111101	Servicios Sanitarios por Agua y Lixo (Operativos)	0.00	1,570,000.00	1,570,000.00	0.00
812121111010	Oficina (Operativos)	0.00	318,000.00	318,000.00	0.00
812121111010	Salarios y salarios (Operativos)	0.00	6,000,000.00	6,000,000.00	0.00
812121121010	Pensiones honorarias a Operativos (Operativos)	0.00	8,070,000.00	8,070,000.00	0.00
812121121010	Salarios Base al Personal Civil (Operativos)	0.00	120,000.00	120,000.00	0.00
812121121010	Requisitos en Salarios de Carrera Social (Operativos)	0.00	348,141.00	348,141.00	0.00
812121121010	Colocaciones (Operativos)	0.00	500,000.00	500,000.00	0.00
812121121010	Empleados civiles (Operativos)	0.00	17,200,000.00	17,200,000.00	0.00
812121121010	Formas pagadas (Operativos)	0.00	3,000,000.00	3,000,000.00	0.00
812121211010	Tarjetas de crédito (Operativos)	0.00	388,370.00	388,370.00	0.00
812121211010	Compraventa Fija (Operativos)	0.00	1,817,000.00	1,817,000.00	0.00
812121121010	Instituto Mexicano del Seguro Social (IMSS) (Operativos)	0.00	1,208,040.41	1,208,040.41	0.00
812121121010	Instituto de Previsión del Estado (IPRE) (Operativos)	0.00	1,000,000.00	1,000,000.00	0.00
812121121010	CUOTA para el fondo de ahorro y ahorro de vivienda (Operativos)	0.00	1,408,400.00	1,408,400.00	0.00
812121121010	Seguros (Operativos)	0.00	1,118,000.00	1,118,000.00	0.00
812121121010	Otros Prestaciones Instructivas (Operativos)	0.00	3,882.00	3,882.00	0.00
812121211010	Materiales, Utiles y Equipos Menores de Oficina (Operativos)	0.00	788,733.00	788,733.00	0.00
812121211010	Materiales y Utiles de Impresión y reproducción (Operativos)	0.00	181,708.00	181,708.00	0.00
812121211010	Materiales, Utiles y Equipos Menores de Tecnologías de la	0.00	188,122.00	188,122.00	0.00
812121211010	Materiales Impresión e Información Digital (Operativos)	0.00	100,708.00	100,708.00	0.00
812121211010	Materiales de Impresión (Operativos)	0.00	211,884.00	211,884.00	0.00
812121211010	Productos electrónicos para el personal técnico de actividades	0.00	878,318.00	878,318.00	0.00
812121211010	Cartuchos y productos de consumo (Operativos)	0.00	27.00	27.00	0.00
812121211010	Materiales eléctricos e electrónicos (Operativos)	0.00	127,008.00	127,008.00	0.00
812121211010	Materiales necesarios para la construcción (Operativos)	0.00	148,342.00	148,342.00	0.00
812121211010	Troncos (Operativos)	0.00	222,011.00	222,011.00	0.00
812121211010	Otros materiales y utiles (Operativos)	0.00	878,000.00	878,000.00	0.00
812121211010	Materiales y productos farmaciales (Operativos)	0.00	58,000.00	58,000.00	0.00
812121211010	Materiales, accesorios y suministros técnicos (Operativos)	0.00	78,448.44	78,448.44	0.00
812121211010	Otros materiales químicos (Operativos)	0.00	1,000.00	1,000.00	0.00
812121211010	Computadoras, accesorios y utiles para servicios administrativos	0.00	2,000,000.00	2,000,000.00	0.00
812121211010	Medicinas y Utiles (Operativos)	0.00	88,072.50	88,072.50	0.00
812121211010	Plumas de Seguridad y Protección Personal (Operativos)	0.00	117,188.00	117,188.00	0.00
812121211010	Artículos deportivos (Operativos)	0.00	11,000.00	11,000.00	0.00
812121211010	Instrumentos Menores (Operativos)	0.00	28,488.00	28,488.00	0.00
812121211010	Relaciones y Asesorías Menores de Equipo de Computery	0.00	181,187.00	181,187.00	0.00
812121211010	Relaciones y Asesorías Menores de Equipo de Transporte	0.00	1,808,400.00	1,808,400.00	0.00
812121211010	Equipos eléctricos (Operativos)	0.00	88,000.00	88,000.00	0.00
812121211010	Ahorros de agua (Operativos)	0.00	1,880,200.00	1,880,200.00	0.00
812121211010	Gas (Operativos)	0.00	85,000.00	85,000.00	0.00



Municipio de Tiquipalpa
 Estado de Campeche
 Delimitación de actividades de 2022

Código	Nombre actividad	Ejercicio	Ejercicio			Saldo Final
			2022	2021	2020	
8288131000	Agua caliente	000	183,816.41	183,816.41	0.00	
8288131000	Teléfono Público (Ejercicio)	000	29,899.99	29,899.99	0.00	
8288131000	Servicio de buses de línea: Fletes y Mantenimiento de	000	40,878.38	40,878.38	0.00	
8288131000	Servicio de transporte (Ejercicio)	000	8,889.84	8,889.84	0.00	
8288132000	Arrendamiento de edificios (Ejercicio)	000	188,811.88	188,811.88	0.00	
8288132000	Arrendamiento de equipo de transporte (Ejercicio)	000	285,729.01	285,729.01	0.00	
8288132000	Arrendamiento de equipo de transporte para servicios y operación de	000	2,081,880.00	2,081,880.00	0.00	
8288132000	Arrendamiento de equipo de transporte para servicios administrativos	000	20,838.21	20,838.21	0.00	
8288132000	Arrendamiento de maquinaria, otros equipos y herramientas (Ejercicio)	000	478,880.00	478,880.00	0.00	
8288132000	Otros arrendamientos (Ejercicio)	000	11,180.00	11,180.00	0.00	
8288132000	Servicio Legal de Contabilidad, Auditoría y Relaciones	000	88,000.00	88,000.00	0.00	
8288132000	Servicio Profesional, Científico y Técnico (Ejercicio)	000	88,281.44	88,281.44	0.00	
8288134000	Impuestos y contribuciones (Ejercicio)	000	7,781.87	7,781.87	0.00	
8288134000	Impagos de otros gobiernos (Ejercicio)	000	4,879.84	4,879.84	0.00	
8288134000	Fletes y comisiones (Ejercicio)	000	18,720.00	18,720.00	0.00	
8288132000	Comunicación y transporte Mensajeros (Ejercicio)	000	148,100.00	148,100.00	0.00	
8288132000	Comunicación y mantenimiento de otros (Ejercicio)	000	47,721.03	47,721.03	0.00	
8288132000	Comunicación y mantenimiento de vehículos privados a servicios y	000	1,878,882.88	1,878,882.88	0.00	
8288132000	Comunicación y mantenimiento de vehículos privados a servicios	000	80,488.07	80,488.07	0.00	
8288132000	Servicio de limpieza y Mantenimiento (Ejercicio)	000	2,000,481.88	2,000,481.88	0.00	
8288132000	Servicio de jardinería y Purgante (Ejercicio)	000	38,280.00	38,280.00	0.00	
8288132000	Subsidios otorgados para el agua y electricidad (Ejercicio)	000	1,888,888.88	1,888,888.88	0.00	
8288132000	Subsidio de mensajes sobre propiedades y edificios	000	882,143.78	882,143.78	0.00	
8288132000	Subsidio nacional y servicios públicos (Ejercicio)	000	882,288.01	882,288.01	0.00	
8288132000	Otros Servicios de Transporte, Hospedaje (Ejercicio)	000	22,281.88	22,281.88	0.00	
8288132000	Asesoría y consultoría (Ejercicio)	000	878,888.88	878,888.88	0.00	
8288132000	Actividades de otros y servicios (Ejercicio)	000	2,887,100.41	2,887,100.41	0.00	
8288132000	Impuestos y Fletes (Ejercicio)	000	88,288.88	88,288.88	0.00	
8288132000	Beneficios y prestaciones por jubilación (Ejercicio)	000	888,281.32	888,281.32	0.00	
8288132000	Fletes, fletes, comisiones y actualizaciones (Ejercicio)	000	10,178.88	10,178.88	0.00	
8288132000	Impuestos sobre bienes y otros que se derivan de una transacción	000	888,488.88	888,488.88	0.00	
8288132000	Otros servicios generales (Ejercicio)	000	3,874,887.14	3,874,887.14	0.00	
82881341000	Otros Ingresos Locales (Ejercicio)	000	4,888,888.88	4,888,888.88	0.00	
82881341000	Pensiones (Ejercicio)	000	188,288.88	188,288.88	0.00	
82881342000	OTROS INGRESOS	000	88,788.78	88,788.78	0.00	
82881343000	Saldo de la deuda pública otorgada (Ejercicio)	000	14,288.88	14,288.88	0.00	
827	Presupuesto de Egresos 2022	888,811,888.88	718,218,711.24	0.00	888,000,000.00	
8271204000	Comisariado de Cuentas de Rendición de Cuentas en Fletes	22,288,888.78	2,888,888.37	0.00	22,288,888.78	
8271204000	Comisariado de Cuentas para el Abastecimiento de agua, Fletes	1,888,888.88	0.00	0.00	1,888,888.88	
8271210000	Comisión de Transportes y Comisariado de Cuentas de Utilización de	22,288,888.88	2,788,288.38	0.00	22,288,888.88	
8271210000	Comisariado y Mantenimiento de Zona de Utilización de Fletes	28,788,888.88	0.00	0.00	28,788,888.88	
8271210000	Cuentas de Comisariado para Fletes de Rendimiento en Fletes	1,488,888.22	0.00	0.00	1,488,888.22	
8271241000	Salarios de Oficiales (Ejercicio) (Pagado)	82,887.18	17,788.88	0.00	100,676.06	
8271241000	Otros sueldos (Pagado)	22,288.88	0.00	0.00	22,288.88	
8271241000	Planos adicionales (Pagado)	1,888,888.88	88,888.88	0.00	1,977,777.76	
8271241000	Otros Sueldos y Salarios de Rendimiento (Pagado)	188,188.88	88,288.88	0.00	304,477.76	
8271242000	Equipos, Fletes y otros (Pagado)	22,288.78	88,888.88	0.00	111,177.66	
8271244000	Vehículos y Equipos Terrestres para el desarrollo de Programas de	8,288,888.88	0.00	0.00	8,288,888.88	
8271244000	Vehículos y Equipos Terrestres destinados a Servicios Públicos y a	4,888,888.88	0.00	0.00	4,888,888.88	
8271248000	Equipo de Seguridad Pública (Pagado)	1,888,888.88	0.00	0.00	1,888,888.88	
8271248000	Salarios de otros comisionados, subcontratos y de refrigeración	88,788.88	18,888.88	0.00	107,677.76	
8271248000	Equipo de Comisariado y Comisariado (Pagado)	88,188.88	0.00	0.00	88,188.88	
8271248000	Materiales y Fletes para otros (Pagado)	88,888.88	148,288.88	0.00	441,177.76	
8271248000	Otros Ingresos Locales (Pagado)	87,887.88	0,288.37	0.00	88,176.25	
8271271000	Salarios, Fletes y otros de Fletes (Pagado)	2,288,888.88	2,288,888.18	0.00	4,577,777.06	

Code	Noms des postes	Niveau initial	Budget		Niveau final
			Crédit	Engagé	
827221100	Services Généraux par Page et Large Page (Paga)	18.887.155,49	1.575.851,09	0,00	16.487.302,40
827222100	Taxes et impositions de la Banque Nationale Intera et Large Page	2.118.000,00	0,00	0,00	2.118.000,00
827223100	Prélèvements de la Dette Publique externe par Page et Large Page	17.284.270,20	0,00	0,00	17.284.270,20
82724110001	Coûts d'impression	6.214.875,49	694.800,00	0,00	5.520.075,49
82724110002	Bureaux et services (Paga)	104.874.880,00	6.266.194,50	0,00	111.141.074,50
82724110003	Honoraires honoraires et honoraires (Paga)	89.826.480,00	8.270.083,30	0,00	98.096.563,30
82724110004	Bénéfices Spéciaux Personnel Externe (Paga)	889.270,20	100.000,00	0,00	789.270,20
82724110005	Distributions par Services de Courrier Social (Paga)	6.880.270,28	889.181,00	0,00	5.991.089,28
82724110006	Compagnies (Paga)	6.988.480,70	660.000,40	0,00	6.328.480,30
82724110007	Coût de la main d'œuvre (Paga)	600.000,00	27.208.000,00	0,00	27.808.000,00
82724110008	Pré-qualifications (Paga)	1,000.000,00	1.000.000,00	0,00	1.000.000,00
82724110009	Taxes et impositions (Paga)	6.880.270,28	689.181,00	0,00	6.191.089,28
82724110010	Compensation Fixe (Paga)	20.000.000,00	1.871.000,00	0,00	21.871.000,00
82724110011	Impôts Prélevés sur le Revenu Social (IRRS) (Paga)	20.000.000,00	1.200.000,00	0,00	21.200.000,00
82724110012	Impôts de Prélevement sur le Salaire (IPSS) (Paga)	10.000.000,00	1.000.000,00	0,00	11.000.000,00
82724110013	Impôts sur les bénéfices (Paga)	2.000.000,00	0,00	0,00	2.000.000,00
82724110014	Taxes sur le revenu de source et l'impôt de revenu (Paga)	2.000.000,00	1.400.000,00	0,00	3.400.000,00
82724110015	Liquidations par télécommunications et par fax et autres services liés.	1.200.170,17	0,00	0,00	1.200.170,17
82724110016	Services (Paga)	12,000.000,00	1.110.000,00	0,00	13.110.000,00
82724110017	Coûts Préparatoires Contractuels (Paga)	600.000,00	2.833,00	0,00	602.833,00
82724110018	Matériaux, Sites et Equipement de Sites (Paga)	7.000.000,00	799.100,00	0,00	7.799.100,00
82724110019	Matériaux et autres de réparation et maintenance (Paga)	700.000,00	16.130,00	0,00	716.130,00
82724110020	Matériaux, Sites et Equipement de Sites Technologiques de la	240.000,00	799.100,00	0,00	1.039.100,00
82724110021	Matériaux, Sites et Equipement de Sites Technologiques de la	667.071,00	130.130,00	0,00	797.201,00
82724110022	Services et honoraires (Paga)	20.000,00	0,00	0,00	20.000,00
82724110023	Services de l'Impression (Paga)	1.210.000,00	271.000,00	0,00	1.481.000,00
82724110024	Produits chimiques pour le personnel de service de activités	6.880.270,28	676.181,00	0,00	6.204.089,28
82724110025	Ciments et produits de ciment (Paga)	100.000,00	27,00	0,00	100.027,00
82724110026	Matériaux et produits de ciment (Paga)	0,00,00	0,00	0,00	0,00,00
82724110027	Services publics et services (Paga)	1.000.000,00	121.000,00	0,00	1.121.000,00
82724110028	Services publics pour la maintenance (Paga)	1.000.000,00	140.000,00	0,00	1.140.000,00
82724110029	Produits (Paga)	1.000.000,00	350.000,00	0,00	1.350.000,00
82724110030	Coûts matériels et services (Paga)	4.880.180,00	410.000,00	0,00	5.290.180,00
82724110031	Produits Chimiques Divers (Paga)	1.000,00	0,00	0,00	1.000,00
82724110032	Matériaux et produits chimiques (Paga)	630.100,00	60.000,00	0,00	690.100,00
82724110033	Matériaux, services et produits chimiques (Paga)	220.000,00	70.400,00	0,00	290.400,00
82724110034	Matériaux, services et produits chimiques (Paga)	671,00	0,00	0,00	671,00
82724110035	Coûts produits chimiques (Paga)	610.100,00	1.000,00	0,00	611.100,00
82724110036	Carburants, lubrifiants et autres pour service administratif.	22.000.000,00	2.000.000,00	0,00	24.000.000,00
82724110037	Uniformes et Uniformes (Paga)	4.210.000,00	60.000,00	0,00	4.270.000,00
82724110038	Primes de Sécurité et Primes Personnel (Paga)	600.000,00	100.000,00	0,00	700.000,00
82724110039	Articles d'appoint (Paga)	14.400,00	71.000,00	0,00	85.400,00
82724110040	Remboursement Mensuel (Paga)	28.000,00	30.000,00	0,00	58.000,00
82724110041	Relations et Activités Mensuelles de Sites de Compagnie	889.070,00	191.187,00	0,00	1.080.257,00
82724110042	Relations et Activités Mensuelles de Sites de Travaux	4.210.000,00	1.000.000,00	0,00	5.210.000,00
82724110043	Relations et Activités Mensuelles de Matériaux et Sites (Paga)	60.140,00	0,00	0,00	60.140,00
82724110044	Énergie électrique (Paga)	882.180,00	60.000,00	0,00	942.180,00
82724110045	Matériaux publics (Paga)	18.000.000,00	1.800.000,00	0,00	19.800.000,00
82724110046	Gaz (Paga)	240.000,00	60.000,00	0,00	300.000,00
82724110047	Eau (Paga)	1.870.000,00	100.000,00	0,00	1.970.000,00
82724110048	Services Préparatoires (Paga)	600.000,00	20.000,00	0,00	620.000,00
82724110049	Services de Centre de Service, Poste et Préparatoires de	600.000,00	40.000,00	0,00	640.000,00
82724110050	Services de Matériaux (Paga)	60.000,00	0,00	0,00	60.000,00
82724110051	Amortissement de Sites (Paga)	1.870.100,00	100.000,00	0,00	1.970.100,00
82724110052	Amortissement de Sites de Travaux (Paga)	1.800.000,00	200.000,00	0,00	2.000.000,00

Codigo	Detalle cuenta	Ejercicio	Resumen		Saldo Final	
			Presup.	Realiz.		
82751320002	Arrendamiento de equipo de computación, servicios y soporte de	1,288,888.88	2,000,000.00	0.00	14,487,178.88	
82751320003	Arrendamiento de equipo de transporte para servicios administrativos	2,284,797.50	201,000.00	0.00	2,485,797.50	
82751320004	Arrendamiento de maquinaria, otros equipos y herramientas (Pagado)	487,240.00	475,000.00	0.00	100,940.00	
82751320005	Otros arrendamientos (Pagado)	100,000.00	12,000.00	0.00	148,000.00	
82751320101	Servicios legales de Consultoría, Auditoría y Planeamiento	2,480,000.00	620,000.00	0.00	4,180,000.00	
82751320201	Servicios de Consultoría Administrativa, Procesos, Recursos y el	870,000.00	0.00	0.00	870,000.00	
82751320301	Servicios de capacitación (Pagado)	38,000.00	0.00	0.00	38,000.00	
82751320401	Servicios Profesionales, Científicos y Técnicos pagados (Pagado)	7,300,000.00	650,000.00	0.00	8,027,000.00	
82751320501	Impuestos y contribuciones (Pagado)	88,200.00	1,000.00	0.00	83,000.00	
82751320601	Seguros-Servicios administrativos (Pagado)	2,194,788.00	4,200.00	0.00	2,198,988.00	
82751320701	Pasaje y manutención (Pagado)	87,770.00	80,000.00	0.00	107,400.00	
82751320801	Conservación y Mantenimiento Menor de vehículos oficiales	1,308,040.00	148,000.00	0.00	1,457,470.00	
82751320901	Transporte (Pagado) y mantenimiento de Motociclos y Bicicletas de	180,700.00	0.00	0.00	180,700.00	
82751320902	Conservación y Mantenimiento de otros (Pagado)	270,000.00	41,000.00	0.00	310,700.00	
82751320904	Impuestos, Pagos y mantenimiento de Bienes de Consumo y	27,000.00	0.00	0.00	27,000.00	
82751320905	Conservación y mantenimiento de vehículos automotores a servicios y	1,880,000.00	1,870,000.00	0.00	3,800,000.00	
82751320906	Conservación y mantenimiento de vehículos automotores a servicios	887,700.00	88,000.00	0.00	780,000.00	
82751320907	Transporte, Pagos y mantenimiento de Maquinaria, Otros	1,740.00	0.00	0.00	1,740.00	
82751320908	Servicios de Limpieza y Mantenimiento de Bienes (Pagado)	27,000,000.00	2,000,000.00	0.00	28,980,000.00	
82751320909	Servicios de limpieza y transporte (Pagado)	207,000.00	20,000.00	0.00	200,000.00	
82751320910	Pulsaciones eléctricas para alumbrado e iluminación (Pagado)	6,880,000.00	1,880,000.00	0.00	8,070,000.00	
82751320911	Alquiler de transporte para programas y actividades	2,780,000.00	850,000.00	0.00	3,630,000.00	
82751320912	Materiales necesarios a servicios públicos (Pagado)	2,700,000.00	380,000.00	0.00	3,100,000.00	
82751320913	Otros servicios de Pasaje y transporte (Pagado)	400,000.00	20,000.00	0.00	407,000.00	
82751320914	Revisión a vehículos (Pagado)	1,000,000.00	200,000.00	0.00	1,400,000.00	
82751320915	Arrendamiento de equipo y suministros (Pagado)	10,000,000.00	1,000,000.00	0.00	10,700,000.00	
82751320916	Impuestos y Derechos (Pagado)	207,200.00	20,000.00	0.00	480,000.00	
82751320917	Servicios y prestaciones por servicios comprados (Pagado)	19,000,000.00	600,000.00	0.00	19,600,000.00	
82751320918	Revisión, mantenimiento y actualizaciones (Pagado)	50,000.00	10,000.00	0.00	60,000.00	
82751320919	Impuestos sobre inmuebles y Otros que se Derivan de una Relación	10,000,000.00	800,000.00	0.00	10,800,000.00	
82751320920	Otros servicios generales (Pagado)	6,000,000.00	3,000,000.00	0.00	10,000,000.00	
82752010100	Equipos de cómputo (Pagado)	20,000,000.00	4,000,000.00	0.00	20,000,000.00	
82752010201	Permanencia (Pagado)	2,100,000.00	180,000.00	0.00	2,000,000.00	
82752010202	OTROS (Pagado)	500,000.00	50,000.00	0.00	500,000.00	
82752010203	Impuesto de tránsito sobre mercancías con aduana de	11,000,000.00	0.00	0.00	11,000,000.00	
82752010204	Impuesto de tránsito de la circulación de bienes y valores de	6,000,000.00	0.00	0.00	6,000,000.00	
82752010205	Impuesto de tránsito sobre mercancías con aduana (Pagado)	400,000.00	40,000.00	0.00	400,000.00	
			0.00	2,000,000.00	2,000,000.00	0.00

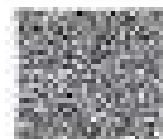

[Handwritten signature]
 Director General
 Oficina de Compras
 Municipio de Tuzupuni

[Handwritten signature]
 Director General
 Oficina de Compras
 Municipio de Tuzupuni

RECIBIDA 2023
 2023-2023

[Handwritten signature]
 Director General
 Oficina de Compras
 Municipio de Tuzupuni

[Handwritten signature]
 Director General
 Oficina de Compras
 Municipio de Tuzupuni

Código	Descripción cuenta	Saldo Inicial	Cuentas	Movimientos		Saldo Final
				Debitos	Creditos	
1	ACTIVO	871.765.894,29		0,00	0,00	871.765.894,29
11	ACTIVO CIRCULANTE	342.473.987,40		0,00	0,00	342.473.987,40
11.1	Existencias y equivalentes	240.444.350,39		0,00	0,00	240.444.350,39
11.1.1	Existen	14.500,00		0,00	0,00	14.500,00
11.1.1.02	Fondo Fijo de Caja	14.500,00		0,00	0,00	14.500,00
11.1.2	SalvosPrevidencia	112.131.794,39		0,00	0,00	112.131.794,39
11.1.2.01	Seguros	4.870.049,40		0,00	0,00	4.870.049,40
11.1.2.01.01	Seguros Cta. 4010000000 Participaciones Ocuatas	4.870.049,40		0,00	0,00	4.870.049,40
11.1.2.02	Seguros Pasivos	4.870.049,40		0,00	0,00	4.870.049,40
11.1.2.02.01	Seguros Cta. 4010000000 Seguro Social	34.000,00		0,00	0,00	34.000,00
11.1.2.02.02	Seguros Cta. 4010000000 Seguro de Vida	150.000,00		0,00	0,00	150.000,00
11.1.2.02.03	Seguros Cta. 4010000000 Seguro de Accidentes	1.000.000,00		0,00	0,00	1.000.000,00
11.1.2.02.04	Seguros Cta. 4010000000 Seguro de Incendio	47.000,00		0,00	0,00	47.000,00
11.1.2.02.05	Seguros Cta. 4010000000 Seguro de Robo	90.000,00		0,00	0,00	90.000,00
11.1.2.02.06	Seguros Cta. 4010000000 Seguro de Furtos	80.000,00		0,00	0,00	80.000,00
11.1.2.02.07	Seguros Cta. 4010000000 Seguro de Incendio y Furtos	500.000,00		0,00	0,00	500.000,00
11.1.2.02.08	Seguros Cta. 4010000000 Seguro de Incendio y Furtos	1.000.000,00		0,00	0,00	1.000.000,00
11.1.2.03	Reserva	100.000.044,00		0,00	0,00	100.000.044,00
11.1.2.03.01	Reserva Cta. 4010000000 Reservas Propias 2022	4.790.000,00		0,00	0,00	4.790.000,00
11.1.2.03.02	Reserva Cta. 4010000000 Reserva 2022	94.200,00		0,00	0,00	94.200,00
11.1.2.03.03	Reserva Cta. 4010000000 Reservas Propias 2022	100.000,00		0,00	0,00	100.000,00
11.1.2.03.04	Reserva Cta. 4010000000 Reservas Propias 2022	100.000,00		0,00	0,00	100.000,00
11.1.2.03.05	Reserva Cta. 4010000000 Fondo de Reserva 2022	63.332,00		0,00	0,00	63.332,00
11.1.2.03.06	Reserva Cta. 4010000000 Reservas Propias 2022	21.700,00		0,00	0,00	21.700,00
11.1.2.03.07	Reserva Cta. 4010000000 Reserva de Caja Nueva	1.000.000,00		0,00	0,00	1.000.000,00
11.1.2.03.08	Reserva Cta. 4010000000 Reserva 2022	64.270,00		0,00	0,00	64.270,00
11.1.2.03.09	Reserva Cta. 4010000000 Reserva de Liquidación Previsión 2022	1,00		0,00	0,00	1,00
11.1.2.03.10	Reserva Cta. 4010000000 Recuperación por Subsidio 2022	66.670,00		0,00	0,00	66.670,00
11.1.2.03.11	Reserva Cta. 4010000000 Reservas Propias	3.890.000,00		0,00	0,00	3.890.000,00
11.1.2.03.12	Reserva Cta. 4010000000 Reserva 2022	1.000,00		0,00	0,00	1.000,00
11.1.2.03.13	Reserva Cta. 4010000000 Participaciones Federales 2022	30.000.000,00		0,00	0,00	30.000.000,00
11.1.2.03.14	Reserva Cta. 4010000000 Fondo 2022	21.000.000,00		0,00	0,00	21.000.000,00
11.1.2.03.15	Reserva Cta. 4010000000 Reservas Propias 2022	10,00		0,00	0,00	10,00
11.1.2.03.16	Reserva Cta. 4010000000 Reservas Propias 2022	66.600,00		0,00	0,00	66.600,00
11.1.2.03.17	Reserva Cta. 4010000000 Fondo Corporativo Federal 2022	399.700,00		0,00	0,00	399.700,00
11.1.2.03.18	Reserva Cta. 4010000000 Reservas Propias 2022	4.862.400,00		0,00	0,00	4.862.400,00
11.1.2.04.01	RECURSOS CTA. 4010000000 SUBVENCIONES 2022	60.000,00		0,00	0,00	60.000,00
11.1.2.04.02	RECURSOS CTA. 4010000000 FIDEICOMISOS 2022	7.883.000,00		0,00	0,00	7.883.000,00
11.1.2.04.03	RECURSOS CTA. 4010000000 FIDEICOMISOS FEDERALES 2022	9.12.000,00		0,00	0,00	9.12.000,00
11.1.2.04.04	RECURSOS CTA. 4010000000 FONDOS 2022	1,00		0,00	0,00	1,00
11.1.2.04.05	RECURSOS CTA. 4010000000 FONDOS FEDERALES 2022	1,00		0,00	0,00	1,00
11.1.2.04.06	RECURSOS CTA. 4010000000 FONDOS FEDERALES 2022	1,00		0,00	0,00	1,00
11.1.2.04.07	RECURSOS CTA. 4010000000 FONDOS FEDERALES 2022	1,00		0,00	0,00	1,00
11.1.2.04.08	RECURSOS CTA. 4010000000 FONDOS FEDERALES 2022	1,00		0,00	0,00	1,00
11.1.2.04.09	RECURSOS CTA. 4010000000 FONDOS FEDERALES 2022	1,00		0,00	0,00	1,00
11.1.2.04.10	RECURSOS CTA. 4010000000 FONDOS FEDERALES 2022	1,00		0,00	0,00	1,00
11.1.2.04.11	RECURSOS CTA. 4010000000 FONDOS FEDERALES 2022	1,00		0,00	0,00	1,00
11.1.2.04.12	RECURSOS CTA. 4010000000 FONDOS FEDERALES 2022	1,00		0,00	0,00	1,00
11.1.2.04.13	RECURSOS CTA. 4010000000 FONDOS FEDERALES 2022	1,00		0,00	0,00	1,00
11.1.2.04.14	RECURSOS CTA. 4010000000 FONDOS FEDERALES 2022	1,00		0,00	0,00	1,00
11.1.2.04.15	RECURSOS CTA. 4010000000 FONDOS FEDERALES 2022	1,00		0,00	0,00	1,00
11.1.2.04.16	RECURSOS CTA. 4010000000 FONDOS FEDERALES 2022	1,00		0,00	0,00	1,00
11.1.2.04.17	RECURSOS CTA. 4010000000 FONDOS FEDERALES 2022	1,00		0,00	0,00	1,00
11.1.2.04.18	RECURSOS CTA. 4010000000 FONDOS FEDERALES 2022	1,00		0,00	0,00	1,00
11.1.2.04.19	RECURSOS CTA. 4010000000 FONDOS FEDERALES 2022	1,00		0,00	0,00	1,00
11.1.2.04.20	RECURSOS CTA. 4010000000 FONDOS FEDERALES 2022	1,00		0,00	0,00	1,00

1.00	Servicio Urbano	480,490,070.00	0.00	0.00	480,490,070.00
1.1	Edificios no habitacionales	130,047,000.00	0.00	0.00	130,047,000.00
1.1.1.00	Otros Edificios no habitacionales	130,047,000.00	0.00	0.00	130,047,000.00
1.1.1.1	Construcciones en Proceso de Bienes de Bienes Fijos	10,021,497.17	0.00	0.00	10,021,497.17
1.1.1.2	Edificios no habitacionales en Proceso	4,071,071.90	0.00	0.00	4,071,071.90
1.1.1.3.01	Construcción de Obras en Edificación no Habitacional en Proceso	4,071,071.90	0.00	0.00	4,071,071.90
1.1.1.3.04	Trabajo de Terreno y Construcción de Obras en Edificación en Proceso	5,990,485.24	0.00	0.00	5,990,485.24
1.1.1.3.04.01	Obras de Terreno y Construcción de Obras de Edificación en Proceso	5,990,485.24	0.00	0.00	5,990,485.24
1.1.4	Bienes Muebles	94,071,344.16	0.00	0.00	94,071,344.16
1.1.4.1	Muebles y Equipo de administración	5,881,750.30	0.00	0.00	5,881,750.30
1.1.4.1.01	Muebles de Oficina y Biblioteca	1,208,750.28	0.00	0.00	1,208,750.28
1.1.4.1.01.01	Muebles de Oficina y Biblioteca	1,208,750.28	0.00	0.00	1,208,750.28
1.1.4.1.02	Muebles, Equipo de Oficina y Biblioteca	46,869.02	0.00	0.00	46,869.02
1.1.4.1.02.01	Otros muebles	46,869.02	0.00	0.00	46,869.02
1.1.4.1.03	Equipo de Computo y de Tecnología de la Información	4,626,181.00	0.00	0.00	4,626,181.00
1.1.4.1.03.01	Bienes Informáticos	4,626,181.00	0.00	0.00	4,626,181.00
1.1.4.1.03	Otros Muebles y Equipo de Administración	180,288.80	0.00	0.00	180,288.80
1.1.4.1.03.02	Otros Muebles y Equipo de Administración	180,288.80	0.00	0.00	180,288.80
1.1.4.2	Muebles y Equipo Educativo y Recreativo	880,881.30	0.00	0.00	880,881.30
1.1.4.2.01	Cámaras Fotográficas y de video	880,881.30	0.00	0.00	880,881.30
1.1.4.2.01.01	Equipos Fotográficos y de Video	880,881.30	0.00	0.00	880,881.30
1.1.4.2	Equipo e Instrumental Médico y de Laboratorio	128,200.00	0.00	0.00	128,200.00
1.1.4.2.01	Equipos Médicos y de Laboratorio	128,200.00	0.00	0.00	128,200.00
1.1.4.3	Muebles y Equipo de Transporte	28,000,487.28	0.00	0.00	28,000,487.28
1.1.4.3.01	Veredales y Equipo Terrestre	28,000,487.28	0.00	0.00	28,000,487.28
1.1.4.3.01.01	Veredales y Equipo Terrestre, para la ejecución de Programas de Desarrollo Político	18,425,001.00	0.00	0.00	18,425,001.00
1.1.4.3.01.02	Veredales y Equipo Terrestre, destinados a Servicios Médicos y de Promoción de Programas Públicos	14,580,307.07	0.00	0.00	14,580,307.07
1.1.4.3.01.03	Veredales y Equipo Terrestre, destinados a Servicios administrativos	1,495,179.21	0.00	0.00	1,495,179.21
1.1.4.3	Equipos de Defensa y Seguridad	5,000,000.00	0.00	0.00	5,000,000.00
1.1.4.3.01	Equipos de Defensa y Seguridad	5,000,000.00	0.00	0.00	5,000,000.00
1.1.4.3.01.01	Equipos de Seguridad Pública	5,000,000.00	0.00	0.00	5,000,000.00
1.1.4.4	Máquinas, Otros Equipos y Herramientas	14,250,444.07	0.00	0.00	14,250,444.07
1.1.4.4.01	Máquinas y Equipo de Construcción	7,025,444.47	0.00	0.00	7,025,444.47
1.1.4.4.01.01	Máquinas y Equipo de Construcción	7,025,444.47	0.00	0.00	7,025,444.47
1.1.4.4.04	Sistemas de los Agroindustrias, Cereales y de Refrigeración Industrial y Comercial	790,942.14	0.00	0.00	790,942.14
1.1.4.4.04.01	Sistemas de los Agroindustrias, Cereales y de Refrigeración Industrial y Comercial	790,942.14	0.00	0.00	790,942.14
1.1.4.4.05	Equipos de Comunicaciones y Telecomunicaciones	2,800,000.00	0.00	0.00	2,800,000.00
1.1.4.4.05.01	Equipos de Comunicaciones y Telecomunicaciones	2,800,000.00	0.00	0.00	2,800,000.00
1.1.4.4.07	Herramientas y Máquinas Herramientas	1,870,000.00	0.00	0.00	1,870,000.00
1.1.4.4.07.01	Máquinas y equipo agrícolas	498,341.00	0.00	0.00	498,341.00
1.1.4.4.07.02	Herramientas y máquinas herramientas	1,481,159.00	0.00	0.00	1,481,159.00
1.1.4.4.08	Otros Equipos	3,120,880.21	0.00	0.00	3,120,880.21
1.1.4.4.08.02	Equipos de entretenimiento	1,888,000.00	0.00	0.00	1,888,000.00
1.1.4.4.08.03	Equipos de ingeniería y diseño	4,700.00	0.00	0.00	4,700.00
1.1.4.4.08	Otros Bienes Muebles	1,142,644.21	0.00	0.00	1,142,644.21

1.1	Dotations de l'Etat de l'AN et de l'Etat Ville	1000	0,00	0,00	1000
1.1.1	Bonus Annuels, Subvencions et Dotations	1000	0,00	0,00	1000
1.2	Bonus Annuels, Subvencions et Dotations	1000	0,00	0,00	1000
1.2.1	Deplacements, Devises et Administration, Agriculture et Pêche	18.334.024,90	0,00	0,00	18.334.024,90
1.2.2	Représentation Economique de l'Etat de l'AN	11.262.023,90	0,00	0,00	11.262.023,90
1.2.3	Deplacements Economiques de l'Etat de l'AN et de l'Etat de l'Administration	1.080.014,43	0,00	0,00	1.080.014,43
1.2.3.02	Deplacements Economiques de l'Etat de l'AN et de l'Etat de l'Administration et de l'Etat de l'Etat	3.680.199,11	0,00	0,00	3.680.199,11
1.2.3.03	Représentation Economique de l'Etat de l'AN et de l'Etat de l'Administration et de l'Etat de l'Etat	41.713,94	0,00	0,00	41.713,94
1.2.3.04	Représentation Economique de l'Etat de l'AN et de l'Etat de l'Administration et de l'Etat de l'Etat	11.094.000,10	0,00	0,00	11.094.000,10
1.2.3.05	Deplacements Economiques de l'Etat de l'AN et de l'Etat de l'Administration et de l'Etat de l'Etat	62.190,70	0,00	0,00	62.190,70
1.2.3.06	Deplacements Economiques de l'Etat de l'AN et de l'Etat de l'Administration et de l'Etat de l'Etat	11.031.801,10	0,00	0,00	11.031.801,10
1.2.3.07	Deplacements Economiques de l'Etat de l'AN et de l'Etat de l'Administration et de l'Etat de l'Etat	4.000,00	0,00	0,00	4.000,00
1.2.4	Représentation Economique de l'Etat de l'AN et de l'Etat de l'Administration et de l'Etat de l'Etat	111.000,00	0,00	0,00	111.000,00
1.2.5	Représentation Economique de l'Etat de l'AN et de l'Etat de l'Administration et de l'Etat de l'Etat	111.000,00	0,00	0,00	111.000,00
1.3	Autres Dotations	190.000,00	0,00	0,00	190.000,00
1.3.1	Etudes, Formations et Evaluations de Projets	190.000,00	0,00	0,00	190.000,00
1.3.1.01	Etudes, Formations et Evaluations de Projets	190.000,00	0,00	0,00	190.000,00
1.3.1.02	Etudes, Formations et Evaluations de Projets	190.000,00	0,00	0,00	190.000,00
2	PASSIF	222.884.271,88	0,00	0,00	222.884.271,88
2.1	PASSIF CIRCULANT	22.841.291,28	0,00	0,00	22.841.291,28
2.1.1	Comptes de Paiement à Court Terme	22.841.291,28	0,00	0,00	22.841.291,28
2.1.1.1	Remunérations et Rémunérations de l'Etat de l'AN et de l'Etat de l'Administration et de l'Etat de l'Etat	11.170,00	0,00	0,00	11.170,00
2.1.1.1.01	Remunérations et Rémunérations de l'Etat de l'AN et de l'Etat de l'Administration et de l'Etat de l'Etat	11.170,00	0,00	0,00	11.170,00
2.1.1.1.02	Remunérations et Rémunérations de l'Etat de l'AN et de l'Etat de l'Administration et de l'Etat de l'Etat	11.170,00	0,00	0,00	11.170,00
2.1.1.1.03	Remunérations et Rémunérations de l'Etat de l'AN et de l'Etat de l'Administration et de l'Etat de l'Etat	0,00	0,00	0,00	0,00
2.1.1.1.04	Autres Dotations et Rémunérations de l'Etat de l'AN et de l'Etat de l'Administration et de l'Etat de l'Etat	21.000,00	0,00	0,00	21.000,00
2.1.1.2	Provisions de Paiement à Court Terme	11.491.076,41	0,00	0,00	11.491.076,41
2.1.1.2.01	Rémunérations et Rémunérations de l'Etat de l'AN et de l'Etat de l'Administration et de l'Etat de l'Etat	20.000,00	0,00	0,00	20.000,00
2.1.1.2.02	Rémunérations et Rémunérations de l'Etat de l'AN et de l'Etat de l'Administration et de l'Etat de l'Etat	11.471.076,41	0,00	0,00	11.471.076,41
2.1.1.3	Comptes de Paiement à Court Terme de l'Etat de l'AN et de l'Etat de l'Administration et de l'Etat de l'Etat	692.077,28	0,00	0,00	692.077,28
2.1.1.3.01	Comptes de Paiement à Court Terme de l'Etat de l'AN et de l'Etat de l'Administration et de l'Etat de l'Etat	692.077,28	0,00	0,00	692.077,28
2.1.1.4	Provisions et Rémunérations de l'Etat de l'AN et de l'Etat de l'Administration et de l'Etat de l'Etat	64.758,28	0,00	0,00	64.758,28
2.1.1.4.01	Comptes de Paiement à Court Terme	64.758,28	0,00	0,00	64.758,28
2.1.1.5	Provisions et Rémunérations de l'Etat de l'AN et de l'Etat de l'Administration et de l'Etat de l'Etat	19.046,01	0,00	0,00	19.046,01
2.1.1.5.01	Autres Dotations	19.046,01	0,00	0,00	19.046,01
2.1.1.7	Rémunérations et Contributions de l'Etat de l'AN et de l'Etat de l'Administration et de l'Etat de l'Etat	18.627.288,68	0,00	0,00	18.627.288,68
2.1.1.7.01	Rémunérations et Contributions de l'Etat de l'AN et de l'Etat de l'Administration et de l'Etat de l'Etat	8.082.000,00	0,00	0,00	8.082.000,00
2.1.1.7.02	IR (Régime Général) - Etat de l'AN et de l'Etat de l'Administration et de l'Etat de l'Etat	6.444.076,70	0,00	0,00	6.444.076,70
2.1.1.7.03	IR (Régime Général) - Etat de l'AN et de l'Etat de l'Administration et de l'Etat de l'Etat	48.000,00	0,00	0,00	48.000,00
2.1.1.7.04	IR (Régime Général) - Etat de l'AN et de l'Etat de l'Administration et de l'Etat de l'Etat	5.000,00	0,00	0,00	5.000,00
2.1.1.7.05	IR (Régime Général) - Etat de l'AN et de l'Etat de l'Administration et de l'Etat de l'Etat	1.870,00	0,00	0,00	1.870,00
2.1.1.7.06	Autres Rémunérations et Contributions de l'Etat de l'AN et de l'Etat de l'Administration et de l'Etat de l'Etat	692,07	0,00	0,00	692,07
2.1.1.7.07	IR (Régime Général) - Etat de l'AN et de l'Etat de l'Administration et de l'Etat de l'Etat	20.100,00	0,00	0,00	20.100,00
2.1.1.7.08	IR (Régime Général) - Etat de l'AN et de l'Etat de l'Administration et de l'Etat de l'Etat	20.700,00	0,00	0,00	20.700,00
2.1.1.8	IR (Régime Général) - Etat de l'AN et de l'Etat de l'Administration et de l'Etat de l'Etat	600,00	0,00	0,00	600,00
2.1.2	Rémunérations et Contributions de l'Etat de l'AN et de l'Etat de l'Administration et de l'Etat de l'Etat	100.000,00	0,00	0,00	100.000,00

1.000	Resulta de Ejercicios Anteriores	13.991.079.000	0,00	0,00	(13.991.079.000)
2.000	Aplicaciones de Resultado de Ejercicios Anteriores	(81.145.000.000)	0,00	0,00	(81.145.000.000)
3.000	Cuentas de Política Corriente	(91.975.984.340)	0,00	0,00	(91.975.984.340)
3.001	Bienes muebles e inmuebles	(91.975.984.340)	0,00	0,00	(91.975.984.340)
3.002	Cuentas por Ejercicios Corrientes	994.957.500	0,00	0,00	994.957.500
3.003	Cuentas por Ejercicios Corrientes	994.957.500	0,00	0,00	994.957.500
4	RECURSOS Y OTROS RECURSOS	888.486.800.117	888.486.800.117	0,00	0,00
4.1	INGRESOS DE EJERCICIO	190.771.344.000	190.771.344.000	0,00	0,00
4.1.1	Ingresos	88.880.100.000	88.880.100.000	0,00	0,00
4.1.1.1	Ingresos Sobre los Ingresos	150.279.000	150.279.000	0,00	0,00
4.1.1.1.01	Ingresos sobre Juntas Paroquiales	150.279.000	150.279.000	0,00	0,00
4.1.1.1.01.01	Asesoría de Juntas	15.000.000	15.000.000	0,00	0,00
4.1.1.1.01.02	Juntas Paroquiales	135.279.000	135.279.000	0,00	0,00
4.1.1.1.2	Ingresos Sobre el Patrimonio	35.642.000.000	35.642.000.000	0,00	0,00
4.1.1.1.2.01	Ingresos Fideicomiso	17.340.000.000	17.340.000.000	0,00	0,00
4.1.1.1.2.01.01	Fideicomiso urbano	13.000.100.000	13.000.100.000	0,00	0,00
4.1.1.1.2.01.02	Fideicomiso rural urbano	1.000.000.000	1.000.000.000	0,00	0,00
4.1.1.1.2.01.03	Fideicomiso rural	2.640.000.000	2.640.000.000	0,00	0,00
4.1.1.1.2.02	Ingresos Sobre Transacción de Derechos de Bienes Inmuebles	4.000.000.000	4.000.000.000	0,00	0,00
4.1.1.1.2.02.01	Ingresos Sobre Transacción de Derechos por la Adquisición de Bienes Inmuebles de Construcción en Sitio	2.110.000.000	2.110.000.000	0,00	0,00
4.1.1.1.2.02.02	Ingresos Sobre Transacción de Derechos de Construcciones urbanas o de edificación de Bienes Inmuebles	1.890.000.000	1.890.000.000	0,00	0,00
4.1.1.1.2.02.03	Ingresos de impuestos	990.000.000	990.000.000	0,00	0,00
4.1.1.1.2.03	Asesorías de Impuestos	940.000.000	940.000.000	0,00	0,00
4.1.1.1.2.04	Recepciones	11.000.000	11.000.000	0,00	0,00
4.1.1.1.2.05	Exacciones	200.000	200.000	0,00	0,00
4.1.1.1.2.06	Gastos de ejecución	170.000.000	170.000.000	0,00	0,00
4.1.1.1.2.07	Ingresos de Compromisos en el Uso de Ingresos Fideicomiso, Gastos de Ejecución, Ingresos Inmuebles, Patrimonio del Municipio y País	8.200.000.000	8.200.000.000	0,00	0,00
4.1.1.1.2.08	Ingresos de Ejercicios Pasados Anteriores	2.284.000.000	2.284.000.000	0,00	0,00
4.1.1.1.2.09	Ingresos sobre patrimonio	5.170.140.000	5.170.140.000	0,00	0,00
4.1.1.1.2.09.01.01	Ingresos Fideicomiso	1.130.140.000	1.130.140.000	0,00	0,00
4.1.1.1.2.09.01.01.01	Fideicomiso urbano	2.400.000.000	2.400.000.000	0,00	0,00
4.1.1.1.2.09.01.01.02	Fideicomiso rural urbano	340.000.000	340.000.000	0,00	0,00
4.1.1.1.2.09.01.01.03	Fideicomiso rural	540.000.000	540.000.000	0,00	0,00
4.1.1.1.2.09.02	Asesorías	2.000.000.000	2.000.000.000	0,00	0,00
4.1.1.1.2.09.02.01	Asesorías	2.000.000.000	2.000.000.000	0,00	0,00
4.1.1.1.2.09.03	Otros ingresos	310.000.000	310.000.000	0,00	0,00
4.1.1.1.2.09.04	Contribución Adicional sobre Ingresos Municipales	310.000.000	310.000.000	0,00	0,00
4.1.1.1.2.09.04.01	Sobre Ingresos Fideicomiso	310.000.000	310.000.000	0,00	0,00
4.1.1.1.2.09.05	Otros ingresos	14.204.000.000	14.204.000.000	0,00	0,00
4.1.1.1.2.09.05.01	Contribución Fideicomiso Sobre Ingresos Municipales	14.204.000.000	14.204.000.000	0,00	0,00
4.1.1.1.2.09.05.02	Contribución Adicional Sobre Ingresos Fideicomiso	2.210.000.000	2.210.000.000	0,00	0,00
4.1.1.1.2.09.05.03	Contribución Adicional Sobre Juntas Paroquiales	170.000.000	170.000.000	0,00	0,00
4.1.1.1.2.09.05.04	Contribución Adicional Sobre Derechos	11.000.000.000	11.000.000.000	0,00	0,00
4.1.1.1.2.09.05.05	Contribución Adicional sobre Patrimonio	800.000	800.000	0,00	0,00
4.1.1.2	Contribuciones de Mayores	6.000.000.000	6.000.000.000	0,00	0,00
	Contribuciones de Mayores por Otros Públicos	6.000.000.000	6.000.000.000	0,00	0,00
4.1.1.3	Contribuciones de Mayores por Otros Públicos de Tipo Corriente	6.000.000.000	6.000.000.000	0,00	0,00

	Otros Contribuciones de Mejoras por Otros Partidos	8.000.407,00	8.000.407,00	0,00	0,00
	Cuentas	80.000.270,00	80.000.270,00	0,00	0,00
4.1.1.1	Cuentas por el uso, obra, aprovechamiento o explotación de Bienes de Dominio Público	4.150.400,00	4.150.400,00	0,00	0,00
4.1.1.1.01	Cuentas por el uso de Bienes de Dominio Público	4.150.400,00	4.150.400,00	0,00	0,00
4.1.1.1.01.01	Recargas municipales	1.000.270,00	1.000.270,00	0,00	0,00
4.1.1.1.01.02	Clasificación de apoyo en sus edificios o áreas municipales	349.944,27	349.944,27	0,00	0,00
4.1.1.1.01.03	Clasificación temporal de la explotación y áreas municipales	2.220.179,27	2.220.179,27	0,00	0,00
4.1.1.1.01.05	Servicios recibidos	520.006,46	520.006,46	0,00	0,00
4.1.1.2	Cuentas por Prestación de Servicios	75.004.870,00	75.004.870,00	0,00	0,00
4.1.1.2.01	Cuentas por Pagos y Retención anual de Tasa Anual de Explotación	8.100.400,00	8.100.400,00	0,00	0,00
4.1.1.2.01.01	Licitación de mantenimiento	440.000,00	440.000,00	0,00	0,00
4.1.1.2.01.02	Retención anual	1.000.000,00	1.000.000,00	0,00	0,00
4.1.1.2.01.03	Retención de fincas	2.700.000,00	2.700.000,00	0,00	0,00
4.1.1.2.02	Cuentas por Otros Materiales	27.000.000,00	27.000.000,00	0,00	0,00
4.1.1.2.02.01	Abastecimiento de grava	200.000,00	200.000,00	0,00	0,00
4.1.1.2.02.02	Logros de los recursos propios e ingresos de otras	270.000,00	270.000,00	0,00	0,00
4.1.1.2.02.03	Licitación	26.500.000,00	26.500.000,00	0,00	0,00
4.1.1.2.02.04	Pagos, arrendo y alquileres de bienes y servicios de construcción, reparación y explotación	800.000,00	800.000,00	0,00	0,00
4.1.1.2.03	Cuentas por Explotación de Certificados y Comodatos	10.271.200,00	10.271.200,00	0,00	0,00
4.1.1.2.03.01	Certificados emitidos por licitaciones a empresas del BOP	600.000,00	600.000,00	0,00	0,00
4.1.1.2.03.02	Cuentas de documentos que están en sus edificios de oficinas del BOP	90.000,00	90.000,00	0,00	0,00
4.1.1.2.03.03	Comodatos emitidos por licitaciones a Empresas del BOP	9.500.000,00	9.500.000,00	0,00	0,00
4.1.1.2.04	Cuentas por Servicios de Bienes y Lugares Autorizados	2.000.000,00	2.000.000,00	0,00	0,00
4.1.1.2.04.01	Cuentas por Servicios de Bienes Públicos Municipales y Lugares Autorizados	2.000.000,00	2.000.000,00	0,00	0,00
4.1.1.2.05	Cuentas por Servicios de Pastoreo	1.000.000,00	1.000.000,00	0,00	0,00
4.1.1.2.05.01	Cuentas por Servicios de construcción, Reparación, Arrendamiento y Mantenimiento de Infraestructura, Obras y Pisos	700.000,00	700.000,00	0,00	0,00
4.1.1.2.05.02	Cuentas por Servicios de Infracción de Bienes, Aparatos y Bienes de Consumo	700.000,00	700.000,00	0,00	0,00
4.1.1.2.06.01	Cuentas por Servicios de Construcción	50.000,00	50.000,00	0,00	0,00
4.1.1.2.07	Cuentas por Servicios de Pasadizos, Transportes y Dependencias Fijas de Dependencias Fijas	7.000.000,00	7.000.000,00	0,00	0,00
4.1.1.2.07.01	Uso industrial	6.000.000,00	6.000.000,00	0,00	0,00
4.1.1.2.07.02	Uso industrial y comercial	1.000.000,00	1.000.000,00	0,00	0,00
4.1.1.2.08	Cuentas por Servicios Prestados por la Federación	2.270.000,00	2.270.000,00	0,00	0,00
4.1.1.2.08.01	Explotación de una Cédula Catastral	2.000.000,00	2.000.000,00	0,00	0,00
4.1.1.2.08.02	Explotación de Explotación de un Certificado de Valor Catastral: Catastro Provincial	1.000.000,00	1.000.000,00	0,00	0,00
4.1.1.2.08.03	Explotación de Comodatos en Cuentas Catastrales	40.000,00	40.000,00	0,00	0,00
4.1.1.2.11	Cuentas por Servicios del Registro Civil	4.410.000,00	4.410.000,00	0,00	0,00
4.1.1.2.11.01	Cuentas por Servicios del Registro Civil de Reconocimiento de Hechos	0,00	0,00	0,00	0,00
4.1.1.2.11.02	Cuentas por Servicios del Registro Civil de Adopciones	200,00	200,00	0,00	0,00
4.1.1.2.11.03	Cuentas por Servicios del Registro Civil de Celebración de Matrimonios Civiles	410.000,00	410.000,00	0,00	0,00
4.1.1.2.11.04	Cuentas por Servicios del Registro Civil de Inscripción de Bienes de	3.200,00	3.200,00	0,00	0,00
4.1.1.2.11.05	Cuentas por Servicios del Registro Civil de Divorcio	400.000,00	400.000,00	0,00	0,00
4.1.1.2.11.07	Cuentas por Servicios del Registro Civil de Expedición de Copias de Actas	1.000.000,00	1.000.000,00	0,00	0,00
4.1.1.2.11.08	Cuentas por Servicios del Registro Civil de Defunción	500.000,00	500.000,00	0,00	0,00
4.1.1.2.12	Cuentas por Servicios del Registro Civil de Arrendamientos	120.000,00	120.000,00	0,00	0,00
4.1.1.3	Cuentas por Servicios del Registro Civil de Expedición de certificados o contribuciones	20.000,00	20.000,00	0,00	0,00

0.01	Administración	692,450.00	692,450.00	0.00	0.00
0.02	AGUARDOS DE AGUANTAMIENTO	11,711.00	11,711.00	0.00	0.00
4.100.01	Agencias de Aguantamiento	6,167.00	6,167.00	0.00	0.00
4.100.02	Cuenta de Ejecución de Aguantamientos	5,544.00	5,544.00	0.00	0.00
4.100	Otros Aguantamientos	7,544,007.01	7,544,007.01	0.00	0.00
4.100.01	Legados y Donaciones	1,877,071.20	1,877,071.20	0.00	0.00
4.100.02	Otros Aguantamientos	5,666,935.81	5,666,935.81	0.00	0.00
4.2	PARTICIPACIONES, APORTACIONES, CONTRIBUCIONES, RECEPTOS, SERVICIOS DE LA COLABORACIÓN FISCAL, FONDOS, DISTINTOS DE APORTACIONES TRANSFERENCIALES ASIGNACIONES ALERTEO O Y TRANSFERENCIAS SEMESTRALES Y A LOS AÑOS, Participaciones, Aportaciones, Contribuciones, Incentivos, Contribuciones de la Colaboración Fiscal y Fondeo Distintos de Aportaciones	771,088,871.00	771,088,871.00	0.00	0.00
4.2.1	Participaciones	472,216,276.00	472,216,276.00	0.00	0.00
4.2.1.01	Participaciones Federales	472,216,276.00	472,216,276.00	0.00	0.00
4.2.1.01.01	Fondo Especial de Participaciones	277,076,967.40	277,076,967.40	0.00	0.00
4.2.1.01.02	Impuesto Especial sobre Producción y Servicios (IEPS)	4,211,554.70	4,211,554.70	0.00	0.00
4.2.1.01.03	Fondo de Fomento Municipal	80,999,802.21	80,999,802.21	0.00	0.00
4.2.1.01.04	Transferencias por el Impuesto sobre Aguantamientos Nuevos (SIAN)	5,124,146.00	5,124,146.00	0.00	0.00
4.2.1.01.05	Fondo de Compensación del SIAN	500,000.00	500,000.00	0.00	0.00
4.2.1.01.07	Fondo de Fomento y Rescate	11,076,071.70	11,076,071.70	0.00	0.00
4.2.1.01.08	Fondo de Educación de Recreación	1,096,404.70	1,096,404.70	0.00	0.00
4.2.1.01.09	Participaciones de Gestión y Control	610,000.00	610,000.00	0.00	0.00
4.2.1.01.10	Reparto a la Administración de Gestión y Control	1,000.00	1,000.00	0.00	0.00
1.01.14	OTR Participante	16,875,272.70	16,875,272.70	0.00	0.00
...1.01.16	Recursos Federales Participante	40,260,410.00	40,260,410.00	0.00	0.00
4.2.1.01.18	OTR de Bienes Muebles	103,894.00	103,894.00	0.00	0.00
4.2.1.2	Aportaciones	248,264,200.00	248,264,200.00	0.00	0.00
4.2.1.2.01	Aportaciones Federales (Artículo 5)	248,264,200.00	248,264,200.00	0.00	0.00
4.2.1.2.01.01	Fondo para la Infraestructura Social Municipal y de las Comunidades Rurales del Distrito Fiscal (FIDRSF)	126,429,452.00	126,429,452.00	0.00	0.00
4.2.1.2.01.02	Fondo de Operaciones para el Fortalecimiento de las Municipalidades y de las Comunidades Rurales del Distrito Fiscal (FOCFURANCF)	121,834,747.00	121,834,747.00	0.00	0.00
4.2.1.2	Donaciones	6,000,240.00	6,000,240.00	0.00	0.00
4.2.1.2.01	Agencia Administrativa	6,000,240.00	6,000,240.00	0.00	0.00
4.2.1.2.01.01	Secretaría de Hacienda y Crédito Público (SHCP)	6,000,000.00	6,000,000.00	0.00	0.00
4.2.1.2.01.01.01	Fondo Federal Mexicano Turismo (FFFMTO)	6,000,000.00	6,000,000.00	0.00	0.00
4.2.1.2.01.01.01.01	Recurso FOFMTO	3,119,847.20	3,119,847.20	0.00	0.00
4.2.1.2.01.01.01.01.01	Recurso FOFMTO	3,119,847.20	3,119,847.20	0.00	0.00
4.2.1.2.01.01.01.02	Fondo FOFMTO	2,889,412.00	2,889,412.00	0.00	0.00
4.2.1.2.01.01.01.02.01	Fondo FOFMTO	2,889,412.00	2,889,412.00	0.00	0.00
4.2.1.2.01.02	Secretaría del Medio Ambiente y Recursos Naturales (SEMARNAT)	190,000.00	190,000.00	0.00	0.00
4.2.1.2.01.02.01	Comisión Nacional del Agua (CONAGUA)	190,000.00	190,000.00	0.00	0.00
4.2.1.2.01.02.01.01	Tarifa de administración del Agua	190,000.00	190,000.00	0.00	0.00
4.2.1.4	Contribuciones Derivadas de la Contribución Fiscal	41,146.74	41,146.74	0.00	0.00
4.2.1.4.01	Subsidios Federales Administrativos en Fideicomiso	41,146.74	41,146.74	0.00	0.00
4.2.1.4.01.01	Impuesto por la Secretaría del Trabajo y Previsión Social	23,691.00	23,691.00	0.00	0.00
4.2.1.4.01.02	Impuesto por la Procuraduría Federal de Protección al Medio Ambiente	17,455.74	17,455.74	0.00	0.00
1.01.17	Otros Subsidios Administrativos Federales en Fideicomiso	5,000.00	5,000.00	0.00	0.00
...1.2	Fondo Distintos de Aportaciones	10,160,644.34	10,160,644.34	0.00	0.00

1.000	Fondo para Estructuras Federales y Municipios Productores de Hidrocarburos	10,789,844.24	10,789,844.24	0.00	0.00
...000.00	Fondo de Infraestructura Regional Marítima	12,271,714.27	12,271,714.27	0.00	0.00
4.2.1.001.01.01	Fondo de Infraestructura Regional Marítima	11,249,493.00	11,249,493.00	0.00	0.00
4.2.1.001.02.00	Fondo de Infraestructura Regional Marítima (Reconstrucción)	1,022,221.27	1,022,221.27	0.00	0.00
4.2.1.001.03.00.01	Infraestructura Regional Marítima (2020)	1,022,221.27	1,022,221.27	0.00	0.00
4.2.1.001.03	Fondo de Infraestructura Regional Terrestre	5,891,919.27	5,891,919.27	0.00	0.00
4.2.1.001.03.01	Fondo de Infraestructura Regional Terrestre	3,879,329.07	3,879,329.07	0.00	0.00
4.2.1.001.03.02	Fondo de Infraestructura Regional Terrestre (Rehabilitación)	2,012,590.20	2,012,590.20	0.00	0.00
4.2.1.001.03.03.01	Infraestructura Regional Terrestre (2020)	2,012,590.20	2,012,590.20	0.00	0.00
4.2.1	Transferencias, Asignaciones, Subsidios o Subvenciones y Permisos y Adiciones	80,828,383.00	80,828,383.00	0.00	0.00
4.2.1.1	Transferencias del Fondo Municipal de Fomento para la Estabilización y el Desarrollo	80,828,383.00	80,828,383.00	0.00	0.00
4.2.1.1.01	Fondo de Fomento Municipal FOMUP	23,761,268.14	23,761,268.14	0.00	0.00
4.2.1.1.02	Fondo de Fomento Municipal FOMUP	5,888,447.14	5,888,447.14	0.00	0.00
4.2.1.1.03	Fondo de Fomento Municipal FOMUP	1,183,719.49	1,183,719.49	0.00	0.00
4.2.1.1.04	Fondo Municipal de Fomento para la Estabilización y el Desarrollo (terrestre)	14,899.20	14,899.20	0.00	0.00
4.2.1.1.05.01	Fondo Municipal de Fomento para la Estabilización y el Desarrollo (2020)	14,899.20	14,899.20	0.00	0.00
4.4	OTROS EGRESOS Y SUBVENCIONES	2,420,899.14	2,420,899.14	0.00	0.00
4.4.0	Otros Egresos y Subvenciones Varías	2,420,899.14	2,420,899.14	0.00	0.00
4.4.0.1	Diferencias de Cobranzas a Favor de Entes Regulatorios	2,420,899.14	2,420,899.14	0.00	0.00
4.4.0.1.01	Diferencias de Cobranzas a Favor de Entes Regulatorios	2,420,899.14	2,420,899.14	0.00	0.00
6	EREGOS Y OTROS RÉGIMEN	774,781,444.74	0.00	774,781,444.74	0.00
6.1	EREGOS DE FUNCIONAMIENTO	629,179,497.20	0.00	629,179,497.20	0.00
...1.1	Servicios Personales	359,344,309.21	0.00	359,344,309.21	0.00
6.1.1.1	Remuneraciones al Personal de Cargo Permanente	141,315,500.00	0.00	141,315,500.00	0.00
6.1.1.1.01	Salas	3,004,179.49	0.00	3,004,179.49	0.00
6.1.1.1.01.01	Salas	3,004,179.49	0.00	3,004,179.49	0.00
6.1.1.1.02	Sueldo Base al Personal Permanente	115,444,324.70	0.00	115,444,324.70	0.00
6.1.1.1.03.01	Sueldos y Salarios	119,484,334.70	0.00	119,484,334.70	0.00
6.1.1.2	Remuneraciones al Personal de Cargo Transitorio	102,040,500.70	0.00	102,040,500.70	0.00
6.1.1.2.01	Remuneración Administrativa y Salarios	88,493,589.32	0.00	88,493,589.32	0.00
6.1.1.2.02.01	Remuneración Administrativa y Salarios	88,493,589.32	0.00	88,493,589.32	0.00
6.1.1.2.02	Sueldo Base al Personal Eventual	1,012,922.34	0.00	1,012,922.34	0.00
6.1.1.2.02.02	Sueldo Base al Personal Eventual	1,012,922.34	0.00	1,012,922.34	0.00
6.1.1.2.03	Remuneraciones por Servicios de Carácter Social	4,484,414.00	0.00	4,484,414.00	0.00
6.1.1.2.03.01	Remuneraciones por Servicios de Carácter Social	4,484,414.00	0.00	4,484,414.00	0.00
6.1.1.3	Remuneraciones Adicionales y Suplementos	70,829,710.70	0.00	70,829,710.70	0.00
6.1.1.3.01	Primas por riesgo de Servicios Esenciales/Permanentes	2,779,449.70	0.00	2,779,449.70	0.00
6.1.1.3.01.01	Comisiones	2,779,449.70	0.00	2,779,449.70	0.00
6.1.1.3.02	Primas de Incentivos, Bonificaciones y Desempeños de Fin de Año	67,581,890.27	0.00	67,581,890.27	0.00
6.1.1.3.02.01	Distribución Anual	27,979,399.04	0.00	27,979,399.04	0.00
6.1.1.3.02.02	Prima Mensual	8,887,370.00	0.00	8,887,370.00	0.00
6.1.1.3.03	Horas Suplementarias	8,888,120.00	0.00	8,888,120.00	0.00
6.1.1.3.03.01	Trabajo Extra	8,888,120.00	0.00	8,888,120.00	0.00
6.1.1.3.04	Compensaciones	22,868,014.00	0.00	22,868,014.00	0.00
6.1.1.3.04.01	Compensación Fija	22,868,014.00	0.00	22,868,014.00	0.00
4	Seguridad Social	86,274,811.87	0.00	86,274,811.87	0.00
...14.01	Contribuciones de Seguridad Social	86,274,811.87	0.00	86,274,811.87	0.00

Municipio de Toluca
 Sistema de Contribución – Sistema de Cuentas
 Del mes hasta de 2020



4.8.01.01	Instituto Mexicano del Seguro Social (IMSS)	21,721,289.84	0.00	21,721,289.84	0.00
4.8.01.02	Instituto de Seguros del Estado (ISE)	11,878,400.00	0.00	11,878,400.00	0.00
4.8.01.03	Apartamentos para Seguros	2,875,000.00	0.00	2,875,000.00	0.00
4.8.1.01.01.01	Apartamentos para seguros	2,875,000.00	0.00	2,875,000.00	0.00
4.8.1.01	Obras Previsionales Sociales y Económicas	25,295,791.25	0.00	25,295,791.25	0.00
4.8.1.02.01	Cuentas para el Fondo de Ahorro y Fondo de Trabajo	8,875,200.00	0.00	8,875,200.00	0.00
4.8.1.02.02	Cuentas para el Fondo de Ahorro y Fondo de Trabajo	8,875,200.00	0.00	8,875,200.00	0.00
4.8.1.03.01	Pensiones y Haberes de Retiro	1,283,713.17	0.00	1,283,713.17	0.00
4.8.1.03.02.01	Liquidaciones por indemnizaciones y por ausencias y servicios sociales	1,283,713.17	0.00	1,283,713.17	0.00
4.8.1.03.02	Pensiones Constitucionales	14,627,886.72	0.00	14,627,886.72	0.00
4.8.1.03.03.01	Obraseras	12,471,888.00	0.00	12,471,888.00	0.00
4.8.1.03.03.02	Obras Previsionales Constitucionales	888,898.72	0.00	888,898.72	0.00
4.8.2	Recursos y Suministros	89,205,414.84	0.00	89,205,414.84	0.00
4.8.2.1	Materiales de Administración, Servicio de Documental y Materiales Oficiales	71,779,800.01	0.00	71,779,800.01	0.00
4.8.2.1.01	Materiales, Óficio y Insumos Menores de Oficio	7,089,800.46	0.00	7,089,800.46	0.00
4.8.2.1.01.01	Materiales, Óficio e Insumos Menores de Oficio	7,089,800.46	0.00	7,089,800.46	0.00
4.8.2.1.02	Materiales y Óficio de Imprenta y Reproducción	848,277.36	0.00	848,277.36	0.00
4.8.2.1.02.01	Materiales y Óficio de Imprenta y Reproducción	848,277.36	0.00	848,277.36	0.00
4.8.2.1.03	Materiales, Óficio e Insumos Menores de Tecnologías de la Información y Comunicaciones	488,404.91	0.00	488,404.91	0.00
4.8.2.1.03.01	Materiales, Óficio e Insumos Menores de Tecnologías de la Información y Comunicaciones	488,404.91	0.00	488,404.91	0.00
4.8.2.1.03.02	Materiales Impreso e Información Digital	608,788.42	0.00	608,788.42	0.00
4.8.2.1.03.03	Materiales Impreso e Información Digital	775,288.46	0.00	775,288.46	0.00
4.8.2.1.04	Equipos e insumos y servicios relacionados	20,425.48	0.00	20,425.48	0.00
4.8.2.1.05	Materiales de Limpieza	1,707,201.38	0.00	1,707,201.38	0.00
4.8.2.1.05.01	Materiales de Limpieza	1,707,201.38	0.00	1,707,201.38	0.00
4.8.2.2	Alimentos y Bebidas	8,628,602.07	0.00	8,628,602.07	0.00
4.8.2.2.01	Productos Alimenticios para Personal	8,628,602.07	0.00	8,628,602.07	0.00
4.8.2.2.01.01	Productos Alimenticios para el Personal Constituido de Anticipados Subordinados	8,628,602.07	0.00	8,628,602.07	0.00
4.8.2.3	Materiales y Servicios de Construcción y de Reparación	8,817,887.48	0.00	8,817,887.48	0.00
4.8.2.3.01	Cemento y Productos de Cemento	19,228.32	0.00	19,228.32	0.00
4.8.2.3.01.01	Cemento y Productos de Cemento	19,228.32	0.00	19,228.32	0.00
4.8.2.3.02	Madera y Productos de Madera	208.00	0.00	208.00	0.00
4.8.2.3.02.01	Madera y Productos de Madera	208.00	0.00	208.00	0.00
4.8.2.3.03	Materiales Electricos y Electricidad	1,401,194.04	0.00	1,401,194.04	0.00
4.8.2.3.03.01	Materiales Electricos y Electricidad	1,401,194.04	0.00	1,401,194.04	0.00
4.8.2.3.04	Materiales Metálicos para la Construcción	1,401,321.20	0.00	1,401,321.20	0.00
4.8.2.3.04.01	Materiales Metálicos para la Construcción	1,401,321.20	0.00	1,401,321.20	0.00
4.8.2.3.05	Otros Materiales y Artículos de Construcción y Reparación	8,797,658.16	0.00	8,797,658.16	0.00
4.8.2.3.05.01	Pinturas	1,808,878.24	0.00	1,808,878.24	0.00
4.8.2.3.05.02	Otros materiales y artículos	4,987,780.00	0.00	4,987,780.00	0.00
4.8.2.4	Productos Químicos, Farmacéuticos y Derivados	1,878,834.34	0.00	1,878,834.34	0.00
4.8.2.4.01	Productos Químicos Básicos	7,588.00	0.00	7,588.00	0.00
4.8.2.4.01.01	Productos Químicos Básicos	7,588.00	0.00	7,588.00	0.00
4.8.2.4.02	Medicinas y Productos Farmacéuticos	893,889.28	0.00	893,889.28	0.00
4.8.2.4.02.01	Medicinas y Productos Farmacéuticos	893,889.28	0.00	893,889.28	0.00
4.8.2.4.03	Materiales, Accesorios y Suministros Médicos	208,767.06	0.00	208,767.06	0.00
4.8.2.4.03.01	Materiales, Accesorios y Suministros Médicos	208,767.06	0.00	208,767.06	0.00

010	Impuestos, Aportes y Recargos de Consumo	971.81	0.00	971.81	0.00
010001	Impuestos, Aportes y Recargos de Consumo	971.81	0.00	971.81	0.00
011000	Otros Productos Químicos	878,324.71	0.00	878,324.71	0.00
01100001	Otros Productos Químicos	878,324.71	0.00	878,324.71	0.00
0120	Commutables, Labores y Adidos	25,440,255.48	0.00	25,440,255.48	0.00
012000	Commutables, Labores y Adidos	25,440,255.48	0.00	25,440,255.48	0.00
01200001	Commutables, Labores y Adidos para Servicios Administrativos	25,440,255.48	0.00	25,440,255.48	0.00
0121	Venancias, Bonos, Premios de Proceso y Otros Depósitos	4,080,197.12	0.00	4,080,197.12	0.00
012101	Venancias y Uniformes	4,240,301.48	0.00	4,240,301.48	0.00
01210101	Venancias y Uniformes	4,240,301.48	0.00	4,240,301.48	0.00
012102	Premios de Seguridad y Protección Personal	388,888.45	0.00	388,888.45	0.00
01210201	Premios de Seguridad y Protección Personal	388,888.45	0.00	388,888.45	0.00
012103	Activos Depósitos	88,737.28	0.00	88,737.28	0.00
01210301	Activos Depósitos	88,737.28	0.00	88,737.28	0.00
0122	Fuenteles, Rebajas y otros de Honorarios	8,550,190.38	0.00	8,550,190.38	0.00
012201	Fuenteles Menores	384,321.38	0.00	384,321.38	0.00
01220101	Fuenteles Menores	384,321.38	0.00	384,321.38	0.00
012202	Reflexiones y Acciones Menores de Equipos de Computo y Terminales de la Información	888,257.44	0.00	888,257.44	0.00
01220201	Reflexiones y Acciones Menores de Equipos de Computo y Terminales de la Información	888,257.44	0.00	888,257.44	0.00
012203	Reflexiones y Acciones Menores de Equipos de Transporte	8,059,612.56	0.00	8,059,612.56	0.00
01220301	Reflexiones y Acciones Menores de Equipos de Transporte	8,059,612.56	0.00	8,059,612.56	0.00
012204	Reflexiones y Acciones Menores de Maquinaria y Otros Equipos	88,742.48	0.00	88,742.48	0.00
01220401	Reflexiones y Acciones Menores de Maquinaria y Otros Equipos	88,742.48	0.00	88,742.48	0.00
013	Recursos Corrientes	204,200,870.20	0.00	204,200,870.20	0.00
0131	Spoores Bienes	41,788,048.20	0.00	41,788,048.20	0.00
013101	Energía Eléctrica	88,000,750.81	0.00	88,000,750.81	0.00
01310101	Energía Eléctrica	88,000,750.81	0.00	88,000,750.81	0.00
01310102	Audiencia-Fuente	27,788,882.82	0.00	27,788,882.82	0.00
01310103	Gas	407,888.18	0.00	407,888.18	0.00
01310104	Gas	407,888.18	0.00	407,888.18	0.00
013105	Agua	1,238,058.08	0.00	1,238,058.08	0.00
01310501	Agua	1,238,058.08	0.00	1,238,058.08	0.00
013106	Telefonos Tradicionales	827,888.88	0.00	827,888.88	0.00
01310601	Telefonos Tradicionales	827,888.88	0.00	827,888.88	0.00
013107	Servicio de Acceso de Internet, Redes y Procesamiento de Informacion	827,222.88	0.00	827,222.88	0.00
01310701	Servicio de Acceso de Internet, Redes y Procesamiento de Informacion	827,222.88	0.00	827,222.88	0.00
013108	Servicios Postales y Telegráficos	87,388.28	0.00	87,388.28	0.00
01310801	Servicio de Mensaje de	87,388.28	0.00	87,388.28	0.00
0132	Servicio de Incentivos	27,888,882.22	0.00	27,888,882.22	0.00
013201	Incentivos de Utilidad	1,238,058.08	0.00	1,238,058.08	0.00
01320101	Incentivos de Utilidad	1,238,058.08	0.00	1,238,058.08	0.00
013202	Incentivos de Utilidad y Equipos de Administracion, Mantenimiento y Puntaje	1,888,194.88	0.00	1,888,194.88	0.00
01320201	Mantenimiento de Equipos de Informacion	1,888,194.88	0.00	1,888,194.88	0.00
013203	Incentivos de Equipos de Transporte	18,887,788.84	0.00	18,887,788.84	0.00
01320301	Incentivos de Equipos de Transporte para Servicios y Operacion de Procesos Puntuales	18,887,788.84	0.00	18,887,788.84	0.00
013204	Incentivos de Equipos de Transporte para Servicios Administrativos	1,400,878.78	0.00	1,400,878.78	0.00
01320401	Incentivos de Equipos de Transporte para Servicios Administrativos	1,400,878.78	0.00	1,400,878.78	0.00

1.00	Investimiento de Maquinaria, Otros Equipos y Herramientas	920,840.00	0.00	920,840.00	0.00
1.1.00.01	Investimiento de Maquinaria, Otros Equipos y Herramientas	920,840.00	0.00	920,840.00	0.00
2.0.00.00	Otros Asentamientos	140,000.00	0.00	140,000.00	0.00
2.1.00.00.01	Otros Asentamientos	140,000.00	0.00	140,000.00	0.00
3.1.1.0	Servicios Profesionales, Científicos y Técnicos y Otros Servicios	18,000,000.07	0.00	18,000,000.07	0.00
3.1.1.0.01	Servicios Legales, de Contabilidad, Auditoría y Revisión	7,800,000.00	0.00	7,800,000.00	0.00
3.1.1.0.01.01	Servicios Legales, de Contabilidad, Auditoría y Revisión	7,800,000.00	0.00	7,800,000.00	0.00
3.1.1.0.02	Servicios de Consultoría, Informativa, Pruebas, Técnico y en Tecnologías de la Información	870,000.00	0.00	870,000.00	0.00
3.1.1.0.02.01	Servicios de Consultoría, Informativa, Pruebas, Técnico y en Tecnologías de la Información	870,000.00	0.00	870,000.00	0.00
3.1.1.0.04	Servicios de Capacitación	38,000.00	0.00	38,000.00	0.00
3.1.1.0.04.01	Servicios de Capacitación	38,000.00	0.00	38,000.00	0.00
3.1.1.0.08	Servicios Profesionales, Científicos y Técnicos Integrados	9,200,000.00	0.00	9,200,000.00	0.00
3.1.1.0.08.01	Servicios Profesionales, Científicos y Técnicos Integrados	9,200,000.00	0.00	9,200,000.00	0.00
3.1.2.0	Servicios Financieros, Bancarios y Corredores	2,000,770.04	0.00	2,000,770.04	0.00
3.1.2.0.01	Servicios Financieros y Bancarios	80,070.04	0.00	80,070.04	0.00
3.1.2.0.01.01	Intereses y comisiones	80,070.04	0.00	80,070.04	0.00
3.1.2.0.02	Seguro de Bienes Personales	2,000,000.00	0.00	2,000,000.00	0.00
3.1.2.0.02.01	Seguro de Bienes Personales	2,000,000.00	0.00	2,000,000.00	0.00
3.1.2.0.03	Plata y Monedas	117,000.00	0.00	117,000.00	0.00
3.1.2.0.03.01	Plata y Monedas	117,000.00	0.00	117,000.00	0.00
3.1.3.0	Servicios de Inspección, Vigilancia, Mantenimiento y Conservación	38,040,700.79	0.00	38,040,700.79	0.00
3.1.3.0.01	Conservación y Mantenimiento Menor de Inmuebles	1,487,470.00	0.00	1,487,470.00	0.00
3.1.3.0.01.01	Conservación y Mantenimiento Menor de Inmuebles (Edificios Públicos)	1,487,470.00	0.00	1,487,470.00	0.00
3.1.3.0.02	Inspección, Vigilancia y Mantenimiento de Equipos y Equipos de Administración, Educativos e Informativos	400,400.00	0.00	400,400.00	0.00
3.1.3.0.02.01	Inspección, Vigilancia y Mantenimiento de Equipos de Administración, Educativos e Informativos	400,400.00	0.00	400,400.00	0.00
3.1.3.0.02.02	Conservación y Mantenimiento de 2000	0.00	0.00	0.00	0.00
3.1.3.0.03	Inspección, Vigilancia y Mantenimiento de Equipos de Computo y Tecnologías de la Información	27,000.00	0.00	27,000.00	0.00
3.1.3.0.03.01	Inspección, Vigilancia y Mantenimiento de Equipos de Computo y Tecnologías de la Información	27,000.00	0.00	27,000.00	0.00
3.1.3.0.04	Inspección y Mantenimiento de Equipos de Transporte	1,400,000.00	0.00	1,400,000.00	0.00
3.1.3.0.04.01	Conservación y Mantenimiento de Vehículos Automóviles a Servicio y Operación de Programas Públicos	1,000,000.00	0.00	1,000,000.00	0.00
3.1.3.0.04.02	Conservación y Mantenimiento de Vehículos Automóviles a Servicio Informativos	400,000.00	0.00	400,000.00	0.00
3.1.3.0.07	Inspección, Vigilancia y Mantenimiento de Maquinaria, Otros Equipos e Herramientas	1,700.00	0.00	1,700.00	0.00
3.1.3.0.07.01	Inspección, Vigilancia y Mantenimiento de Maquinaria, Otros Equipos e Herramientas	1,700.00	0.00	1,700.00	0.00
3.1.3.0.08	Servicios de Limpieza y Mantenimiento de Desechos	30,000,000.00	0.00	30,000,000.00	0.00
3.1.3.0.08.01	Servicios de Limpieza y Mantenimiento de Desechos	30,000,000.00	0.00	30,000,000.00	0.00
3.1.3.0.09	Servicios de Jardinería y Puntaje	200,000.00	0.00	200,000.00	0.00
3.1.3.0.09.01	Servicios de Jardinería y Puntaje	200,000.00	0.00	200,000.00	0.00
3.1.3.0	Servicios de Comunicación Social y Publicidad	18,111,810.00	0.00	18,111,810.00	0.00
3.1.3.0.01	Oficina por Radio, Televisión y Otros Medios de Mensajes (Gases, Programas e Informativos, Subeventos)	18,111,810.00	0.00	18,111,810.00	0.00
3.1.3.0.01.01	Publicaciones, Ofertas por Internet e Información	0,000,000.00	0.00	0,000,000.00	0.00
3.1.3.0.01.02	Ofertas de mensajes sobre programas y actividades gubernamentales	0,000,000.00	0.00	0,000,000.00	0.00
3.1.3.0.01.03	Servicios de Transmisión y Vídeos	0,000,000.00	0.00	0,000,000.00	0.00
3.1.3.0.01.04	Videos en el País	0,000,000.00	0.00	0,000,000.00	0.00
3.1.3.0.01.05	Videos Personales e Informativos Públicos	0,000,000.00	0.00	0,000,000.00	0.00
3.1.3.0.01.06	Otros Servicios de Transmisión y Puntaje	0,000,000.00	0.00	0,000,000.00	0.00

	Otros Servicios de Transporte y Alojamiento	487,287.94	0.00	487,287.94	0.00
	Servicios Públicos	24,278,807.28	0.00	24,278,807.28	0.00
01.1000	Recursos de Economías	1,480,857.98	0.00	1,480,857.98	0.00
01.1004.01	Alquileres e intereses	1,480,857.98	0.00	1,480,857.98	0.00
01.1000	Recursos de Fomento Social y Cultural	22,798,000.42	0.00	22,798,000.42	0.00
01.1000.01	Actividades sociales y recreativas	22,798,000.42	0.00	22,798,000.42	0.00
01.10	Otros Servicios Generales	48,888,282.88	0.00	48,888,282.88	0.00
01.1000	Impuestos y Derechos	489,381.91	0.00	489,381.91	0.00
01.1000.01	Impuestos y Derechos	489,381.91	0.00	489,381.91	0.00
01.1004	Compras y Repeticiones por Inicialidad Comprobada	18,877,304.28	0.00	18,877,304.28	0.00
01.1004.01	Compras y Repeticiones por Inicialidad Comprobada	18,877,304.28	0.00	18,877,304.28	0.00
01.1005	Financ. Mutuo, Acciones y Aportaciones	87,000.00	0.00	87,000.00	0.00
01.1005.01	Financ. Mutuo, Acciones y Aportaciones	87,000.00	0.00	87,000.00	0.00
01.1006	Impuestos sobre Ingresos y Dividendos de una Persona Física	18,877,304.28	0.00	18,877,304.28	0.00
01.1006.01	Impuestos sobre Ingresos y Dividendos de una Persona Física	18,877,304.28	0.00	18,877,304.28	0.00
01.1000	Otros Servicios Generales	18,888,878.30	0.00	18,888,878.30	0.00
01.1000.01	Otros servicios generales	18,888,878.30	0.00	18,888,878.30	0.00
02	TRANSFERENCIAS, APORTACIONES, SUBSIDIOS Y OTROS AJUDAS	28,125,111.07	0.00	28,125,111.07	0.00
02.4	Ayudas Sociales	28,125,111.07	0.00	28,125,111.07	0.00
02.4.1	Ayudas Sociales a Personas	28,125,111.07	0.00	28,125,111.07	0.00
02.4.1.01	Ayudas Sociales a Personas	28,125,111.07	0.00	28,125,111.07	0.00
02.4.1.01.01	Otras ayudas sociales	28,125,111.07	0.00	28,125,111.07	0.00
02.4.1.01.01.1	Pensiones y jubilaciones	2,304,120.00	0.00	2,304,120.00	0.00
02.4.1.01.01.1.1	Pensiones	2,304,120.00	0.00	2,304,120.00	0.00
02.4.1.01.01.1.1.01	Pensiones	2,304,120.00	0.00	2,304,120.00	0.00
02	PARTICIPACIONES Y APORTACIONES	388,878.70	0.00	388,878.70	0.00
02.1	Corrientes	388,878.70	0.00	388,878.70	0.00
02.1.1	Cuentas de Desdoblamiento y Otras	388,878.70	0.00	388,878.70	0.00
02.1.1.01	Otras Cuentas	388,878.70	0.00	388,878.70	0.00
02.1.1.01.01	CONDOMINIO	388,878.70	0.00	388,878.70	0.00
04	INTERESES, COMISIONES Y OTROS PAGOS POR DEUDA FINANCIERA	20,782,814.28	0.00	20,782,814.28	0.00
04.1	Intereses de la Deuda Pública	20,742,082.91	0.00	20,742,082.91	0.00
04.1.1	Intereses de la Deuda Pública Interna	20,742,082.91	0.00	20,742,082.91	0.00
04.1.1.01	Intereses de la Deuda Interna con Instituciones de Crédito	11,121,060.18	0.00	11,121,060.18	0.00
04.1.1.01.01	Intereses de la Deuda Interna Garantizada con Instituciones de Crédito	11,121,060.18	0.00	11,121,060.18	0.00
04.1.1.01.01.01	Intereses Garantizados de la Conciliación de Toluca y Venustiano Carranza	1,330,070.76	0.00	1,330,070.76	0.00
04.1.1.01.01.01.01	Intereses Garantizados de la Conciliación de Toluca y Venustiano Carranza	1,330,070.76	0.00	1,330,070.76	0.00
04.1.1.01.01.01.01.01	Intereses de la Deuda Pública	428,758.38	0.00	428,758.38	0.00
04.1.1.01.01.01.01.01.01	Intereses de la Deuda Pública Interna	428,758.38	0.00	428,758.38	0.00
04.1.1.01.01.01.01.01.01.01	Intereses de la Deuda Pública Interna Garantizada	428,758.38	0.00	428,758.38	0.00
04.1.1.01.01.01.01.01.01.01.01	OTROS GASTOS Y RÉBUNDAS (EXTRACONTABILES)	3,887,381.87	0.00	3,887,381.87	0.00
04.1.1.01.01.01.01.01.01.01.01.01	Otros Gastos	3,887,381.87	0.00	3,887,381.87	0.00
04.1.1.01.01.01.01.01.01.01.01.01.01	Diferencia de Ingresos Regulares de Valores Regulares	3,887,381.87	0.00	3,887,381.87	0.00
04.1.1.01.01.01.01.01.01.01.01.01.01.01	Diferencia de Cobros Regulares de Valores Regulares	3,887,381.87	0.00	3,887,381.87	0.00
04.1	Intereses de la Deuda Pública	20,782,814.28	0.00	20,782,814.28	0.00
04.1	Intereses de la Deuda Pública	20,782,814.28	0.00	20,782,814.28	0.00

Ordain Iturriak 2020

1	Contribucioen eta Besteak eta Kapitalak	50.000.000,70	0,00	50.000.000,70	0,00
1.100	Erregistroa No-Habitatua	20.807.260,00	0,00	20.807.260,00	0,00
001.1.00	Contribucioen eta Besteak eta Kapitalak	50.000.000,70	0,00	50.000.000,70	0,00
001.1.00	Contribucioen eta Besteak eta Kapitalak	50.000.000,70	0,00	50.000.000,70	0,00
4	ERREKURTSUAK	0,00	1.704.340.700,00	1.704.340.700,00	0,00
4.1	ERREKURTSUAK (ERREKURTSUAK)	0,00	600.400.000,00	600.400.000,00	0,00
4.1.1	Erreklamazioak eta Besteak	0,00	600.400.000,00	600.400.000,00	0,00
4.1.1.1	Erreklamazioak eta Besteak	0,00	600.400.000,00	600.400.000,00	0,00
4.1.1.00	Erreklamazioak eta Besteak	0,00	600.400.000,00	600.400.000,00	0,00
02	ANIZTASUN ERREKURTSUAK	0,00	100.000.000,00	100.000.000,00	0,00
02.1	ANIZTASUN ERREKURTSUAK	0,00	100.000.000,00	100.000.000,00	0,00
02.1.1	ANIZTASUN ERREKURTSUAK	0,00	100.000.000,00	100.000.000,00	0,00
02.1.00	ANIZTASUN ERREKURTSUAK	0,00	100.000.000,00	100.000.000,00	0,00
14.1	Demanda judicial en prozesu de executio	20.070.000,00	0,00	0,00	20.070.000,00
14.1.1	Demanda judicial en prozesu de executio	20.070.000,00	0,00	0,00	20.070.000,00
14.1.1.00	Demanda judicial en prozesu de executio	20.070.000,00	0,00	0,00	20.070.000,00
14.1	Resumen de demandas en proceso judicial	20.070.000,00	0,00	0,00	20.070.000,00
14.1.1	Resumen de demandas en proceso judicial	20.070.000,00	0,00	0,00	20.070.000,00
14.1.1.00	Resumen de demandas en proceso judicial	20.070.000,00	0,00	0,00	20.070.000,00
16.1	Contratos para cumplir mediante concurso para prestacion de servicios (PPT) y similares	100.000.000,00	0,00	0,00	100.000.000,00
16.1.1	Contratos para cumplir mediante concurso para prestacion de servicios (PPT) y similares	100.000.000,00	0,00	0,00	100.000.000,00
16.1.1.00	Contratos para cumplir mediante concurso para prestacion de servicios (PPT) y similares	100.000.000,00	0,00	0,00	100.000.000,00
16.1	Resumen de contratos mediante concurso para prestacion de servicios (PPT) y similares	100.000.000,00	0,00	0,00	100.000.000,00
16.1.1	Resumen de contratos mediante concurso para prestacion de servicios (PPT) y similares	100.000.000,00	0,00	0,00	100.000.000,00
16.1.1.00	Resumen de contratos mediante concurso para prestacion de servicios (PPT) y similares	100.000.000,00	0,00	0,00	100.000.000,00
18.1	Bases bajo contrato en concurso	0,00	0,00	0,00	0,00
18.1.1	Bases bajo contrato en concurso	0,00	0,00	0,00	0,00
18.1.1.00	Bases bajo contrato en concurso	0,00	0,00	0,00	0,00
18.1.1.00.00	Bases bajo contrato en concurso - Inmuebles y Equipos de Transporte	0,00	0,00	0,00	0,00
18.1	Resumen de contratos por bases	0,00	0,00	0,00	0,00
18.1.1	Resumen de contratos por bases	0,00	0,00	0,00	0,00
18.1.1.00	Resumen de contratos por bases	0,00	0,00	0,00	0,00
18.1.1.00.00	Bases bajo contrato en concurso - Inmuebles y Equipos de Transporte	0,00	0,00	0,00	0,00
22.1	Deudas	11.000.000,00	0,00	0,00	11.000.000,00
22.1.1 (1.00.00)	Préstamos (Deudas)	6.700.000,00	0,00	0,00	6.700.000,00
22.1.1.1 (1.00.00)	Préstamos subvencionados (Deudas)	1.100.000,00	0,00	0,00	1.100.000,00
22.1.1.1.00 (1.00.00)	Préstamos subvencionados (Deudas)	1.100.000,00	0,00	0,00	1.100.000,00
22.1.1.1.00.00	Contribucion Nacional sobre Ingresos Préstamos (Deudas)	1.000.000,00	0,00	0,00	1.000.000,00
22.1.1.1.00.00.00	Resumen COPERAT (Deudas)	1.000.000,00	0,00	0,00	1.000.000,00
22.1.1.1.00.00.00	Otras ayudas administrativas Federales en Préstamos (Deudas)	1.000.000,00	0,00	0,00	1.000.000,00
22.1	Resumen	11.000.000,00	0,00	0,00	11.000.000,00
22.1.1 (1.00.00)	Préstamos (Deudas)	6.700.000,00	0,00	0,00	6.700.000,00
22.1.1.1 (1.00.00)	Préstamos subvencionados (Deudas)	1.100.000,00	0,00	0,00	1.100.000,00
22.1.1.1.00 (1.00.00)	Préstamos subvencionados (Deudas)	1.100.000,00	0,00	0,00	1.100.000,00
22.1.1.1.00.00	Contribucion Nacional sobre Ingresos Préstamos (Deudas)	1.000.000,00	0,00	0,00	1.000.000,00
22.1.1.1.00.00.00	Resumen COPERAT (Deudas)	1.000.000,00	0,00	0,00	1.000.000,00
22.1.1.1.00.00.00	Otras ayudas administrativas Federales en Préstamos (Deudas)	1.000.000,00	0,00	0,00	1.000.000,00

4.3.1.00.11	Otros Múltiplos Administrativos (Presupuesto) (Municipal)	2,246,275.89	0.00	0.00	2,246,275.89
0	Deudas:	26,974,121.26	0.00	0.00	26,974,121.26
7.0.1.01.01.01.00.01.01	Presup. ordinario (Deudas)	16,481,823.86	0.00	0.00	16,481,823.86
7.0.1.01.01.01.00.01.02	Presup. extraordinario (Deudas)	2,888,293.64	0.00	0.00	2,888,293.64
7.0.1.01.01.01.00.01.03	Presup. total (Deudas)	8,117,009.36	0.00	0.00	8,117,009.36
7.0.1.01.01.01.00.01.04	Grupos Ingresos pasivos (Deudas)	3,594,947.62	0.00	0.00	3,594,947.62
7.0.2	Aprobados:	26,974,121.26	0.00	0.00	26,974,121.26
7.0.2.01.01.01.00.01.01	Presup. ordinario (Aprobados)	16,481,823.86	0.00	0.00	16,481,823.86
7.0.2.01.01.01.00.01.02	Presup. extraordinario (Aprobados)	2,888,293.64	0.00	0.00	2,888,293.64
7.0.2.01.01.01.00.01.03	Presup. total (Aprobados)	8,117,009.36	0.00	0.00	8,117,009.36
7.0.2.01.01.01.00.01.04	Grupos Ingresos pasivos (Aprobados)	3,594,947.62	0.00	0.00	3,594,947.62
8	CUESTOS DE OTRAS PRESUPUESTARIAS	0.00	2,006,189,150.44	6,046,129,140.88	0.00
8.1	Ley de Ingresos	0.00	1,845,222,960.88	1,845,222,960.88	0.00
8.1.1	Ley de Ingresos ordinario	786,289,267.24	695,260,000.00	1,111,271,352.54	0.00
8.1.1.01.1.1.00.01	Impagos de mesa (Balcados)	71,276.87	1,188.00	12,073.00	0.00
8.1.1.01.1.1.00.02	Impagos electorales (Balcados)	548,588.84	175,140.00	100,000.00	0.00
8.1.1.01.1.1.01.01	Presup. ordinario (Balcados)	12,086,688.87	225,410.00	13,000,178.16	0.00
8.1.1.01.1.1.01.02	Presup. extraordinario (Balcados)	1,816,418.42	88,000.00	1,883,487.30	0.00
8.1.1.01.1.1.01.03	Presup. total (Balcados)	2,594,189.62	11,071.00	3,000,209.17	0.00
8.1.1.01.1.1.02.01	Impuesto Sobre Transferencias de Crédito por la adquisición de Bienes Inmuebles de Sujección al IVA (Balcados)	2,280,223.84	0.00	2,280,223.26	0.00
8.1.1.01.1.1.02.02	Impuesto Sobre Transferencias de Crédito de Construcción edilicias de la Asociación de Bienes Inmuebles (Balcados) (Balcados)	6,182,487.14	0.00	6,182,487.14	0.00
8.1.1.01.1.1.03.01	Impagos (Balcados)	687,487.32	94,400.00	771,904.32	0.00
8.1.1.1.01.00	Impagos (Balcados)	83,482.78	0.00	83,482.78	0.00
8.1.1.1.02.00	Grupos de cobros (Balcados)	50,289.21	1,6189.78	170,794.78	0.00
8.1.1.4.1.1.01.00.01.01	Presup. ordinario (Balcados)	2,891,128.18	0.00	3,084,158.18	0.00
8.1.1.4.1.1.01.00.01.02	Presup. extraordinario (Balcados)	280,888.12	0.00	280,888.12	0.00
8.1.1.4.1.1.01.00.01.03	Presup. total (Balcados)	426,188.21	0.00	426,188.21	0.00
8.1.1.4.1.1.01.00.01.04	Aprobados (Balcados)	2,878,786.84	81,078.88	3,050,815.44	0.00
8.1.1.4.1.1.01.00.01.05	Grupos Ingresos pasivos (Balcados)	249,242.52	0.00	249,242.52	0.00
8.1.1.4.1.1.01.01.01	Contribución Anual Sobre Ingresos Pasivos (Balcados)	5,172,471.26	44,740.00	1,175,271.26	0.00
8.1.1.4.1.1.01.01.02	Contribución Anual Sobre Asignos Patrimoniales (Balcados)	81,487.79	23,888.88	100,424.49	0.00
8.1.1.4.1.1.01.01.03	Contribución Anual Sobre Deudas (Balcados)	6,078,320.72	3,032,188.88	11,001,320.58	0.00
8.1.1.4.1.1.01.01.04	Contribución Anual Sobre Productos (Balcados)	582.91	81.16	888.71	0.00
8.1.1.4.1.2.1.01.00	Otros Contribuciones de Muebles por Otros Pagos (Balcados)	0.00	6,008,487.88	6,008,487.88	0.00
8.1.1.4.1.4.1.01.01	Muebles susceptibles de cobro:	626,807.82	228,843.44	1,084,310.04	0.00
8.1.1.4.1.4.1.01.02	Pagados de ingresos en sus utilidades o otros municipales (Balcados)	500,000.00	81,764.84	542,044.21	0.00
8.1.1.4.1.4.1.01.03	Cuentas Impagos de la vida pública o otros municipales (Balcados)	2,000,775.82	189,849.88	4,221,871.21	0.00
8.1.1.4.1.4.1.01.04	Reservas corporales (Balcados)	626,807.82	0.00	626,807.82	0.00
8.1.1.4.1.4.2.01.01	Uniones de fomento (Balcados)	626,424.78	0.00	626,424.72	0.00
8.1.1.4.1.4.2.01.02	Retiros de otros (Balcados)	2,820,328.04	0.00	2,822,182.84	0.00
8.1.1.4.1.4.3.01.01	Expendio de bienes (Balcados)	3,883,843.28	0.00	3,883,843.24	0.00
8.1.1.4.1.4.3.01.02	Expendio de gastos (Balcados)	175,409.26	0.00	275,409.26	0.00
8.1.1.4.1.4.3.01.03	Ingresos de naturaleza de ingresos de gastos (Balcados)	621,732.82	81,400.88	275,188.88	0.00
8.1.1.4.1.4.3.01.04	Exceden (Balcados)	6,144,230.14	20,008,200.88	26,879,052.28	0.00
8.1.1.4.1.4.3.01.05	Reglamentos, estatutos y disposiciones de planes y proyectos de construcción, rehabilitación y otros (Balcados)	774,847.88	0.00	774,847.24	0.00
8.1.1.4.3.01.01	Contribuciones pagadas por los contribuyentes o empresas del IVA (Balcados)	638,814.88	0.00	638,814.82	0.00

1.1.4.2.04.00	Costes de documents que s'exten de les oficines de altres ajuntaments (Béneses)	88.187,88	181,11	88.368,99	0,00
1.1.4.2.04.00	Subscripció del llibre ambiental (Béneses)	1.379,10	0,00	1.379,10	0,00
8.1.1.4.2.04.00	Despeses Específiques per Funcionaris o Empleats del Etre (Béneses)	8.600.567,86	1.000.000,00	9.600.567,86	0,00
8.1.1.4.2.04.01	Despeses per Serveis de Neteja Urbana Municipal i Logers d'arranjats (Béneses)	1.667.000,26	0,00	1.667.000,26	0,00
8.1.1.4.2.04.02	Despeses per Serveis de Conservació, Restauració, Anàlisi i Modificació de documents, Ordres i Taxes (Béneses)	700.000,00	76.788,41	776.788,41	0,00
8.1.1.4.2.04.03	Despeses per Serveis de Manteniment de Recurs, Afectats a l'Acte de Govern (Béneses)	388.297,77	180.499,17	568.796,94	0,00
8.1.1.4.2.04.07	Despeses per Serveis de Informacions (Béneses)	81.718,48	1.091,00	82.809,48	0,00
8.1.1.4.2.07.01	Informacions (Béneses)	8.086.780,79	880.000,00	8.966.780,79	0,00
8.1.1.4.2.07.02	Lloguer d'edificis i contractes (Béneses)	1.147.214,78	887.448,18	2.034.662,96	0,00
8.1.1.4.2.1.00.00	Despeses de una Càrrega Capital (Béneses)	3.078.000,00	180.000,00	3.258.000,00	0,00
8.1.1.4.2.1.00.00	Despeses de Espectacles i de Certificats de Honor Cívica i Cultural (Béneses)	1.708.000,00	84.000,00	1.792.000,00	0,00
8.1.1.4.2.1.00.01	Despeses de Espectacles i de Certificats de Honor Cívica i Cultural (Béneses)	20.000,00	18.421,94	38.421,94	0,00
8.1.1.4.2.1.11.01	Despeses per Serveis de Registre Civil de Reconeixement de fills (Béneses)	1.044,48	187,11	1.231,59	0,00
8.1.1.4.2.1.11.02	Despeses per Serveis de Registre Civil de Adopcions (Béneses)	0,00	811,00	811,00	0,00
8.1.1.4.2.1.11.03	Despeses per Serveis de Registre Civil de Conservació de Matrimoni en Ofici (Béneses)	140.000,18	80.000,00	220.000,18	0,00
8.1.1.4.2.1.11.04	Despeses per Serveis de Registre Civil de Conservació de Matrimoni a Domèstic (Béneses)	1.000,00	0,00	1.000,00	0,00
8.1.1.4.2.1.11.05	Despeses per Serveis de Registre Civil de Inscripció de Sentències (Béneses)	1.000,00	810,00	1.810,00	0,00
8.1.1.4.2.1.11.06	Despeses per Serveis de Registre Civil de Dissolució (Béneses)	100.000,00	89.000,00	189.000,00	0,00
8.1.1.4.2.1.11.07	Despeses per Serveis de Registre Civil de Espectacles de Concert de Música (Béneses)	1.888.000,00	888.000,00	2.776.000,00	0,00
8.1.1.4.2.1.11.08	Despeses per Serveis de Registre Civil de Detenció (Béneses)	170.700,00	27.818,71	198.518,71	0,00
8.1.1.4.2.1.11.09	Despeses per Serveis de Registre Civil de Antecedents (Béneses)	88.400,00	38.400,00	126.800,00	0,00
8.1.1.4.2.1.11.11	Despeses per Serveis de Registre Civil de Espectacles de concerts i certificacions (Béneses)	18.000,00	4.878,14	22.878,14	0,00
8.1.1.4.2.1.11.12	Despeses per Serveis de Registre Civil per a l'Espectacle (Béneses)	800,00	0,00	800,00	0,00
8.1.1.4.2.1.11.13	Despeses per Serveis de Registre Civil de Espectacles Logers de Copa Certificada de més del Estat Civil de les Persones (Béneses)	1.000.000,00	88.000,00	1.088.000,00	0,00
8.1.1.4.2.1.11.14	Despeses per Serveis de Registre Civil de Espectacles subministrats de Copa Certificada de més del Estat Civil de les Persones (Béneses)	331.000,00	107.000,00	438.000,00	0,00
8.1.1.4.2.1.11.21	Espectacles de permisos (Béneses)	1.000.000,00	1.000.000,00	2.000.000,00	0,00
8.1.1.4.2.1.11.22	Espectacles de més caràcter (Béneses)	274.210,00	0,00	274.210,00	0,00
8.1.1.4.2.1.11.23	Espectacles de més caràcter (Béneses)	88.000,00	18.000,00	106.000,00	0,00
8.1.1.4.2.1.11.24	Per celebració del centenni d'afectació i revisió de vehicles immatriculats, rehabilitats i per ordenadors (Béneses)	88.000,00	0,00	88.000,00	0,00
8.1.1.4.2.1.11.25	Despeses per l'Acte Anual per la Col·lecció de l'Anillo (Béneses)	888.000,00	1.000.000,00	1.888.000,00	0,00
8.1.1.4.2.1.11.26	Despeses per l'Acte Anual per la Col·lecció de l'Anillo (Béneses)	88.000,00	0,00	88.000,00	0,00
8.1.1.4.2.1.11.27	Despeses per l'Acte Anual per la Col·lecció de l'Anillo (Béneses)	0,00	1.000,00	1.000,00	0,00
8.1.1.4.2.1.11.28	Despeses per l'Acte Anual per la Col·lecció de l'Anillo (Béneses)	88.000,00	1.000.000,00	1.088.000,00	0,00
8.1.1.4.2.1.11.29	Despeses per l'Acte Anual per la Col·lecció de l'Anillo (Béneses)	1.000.000,00	0,00	1.000.000,00	0,00
8.1.1.4.2.1.11.30	Despeses per celebració de l'Acte Anual per la Col·lecció de l'Anillo (Béneses)	1.000.000,00	0,00	1.000.000,00	0,00
1.1.4.2.1.11.31	Despeses per la celebració de l'Acte Anual per la Col·lecció de l'Anillo (Béneses)	1.000.000,00	0,00	1.000.000,00	0,00
1.1.4.2.1.11.32	Despeses per la celebració de l'Acte Anual per la Col·lecció de l'Anillo (Béneses)	88.000,00	0,00	88.000,00	0,00



Municipio de Turis
Balance de Competencia - Cuentas de Resultado
Del mes enero de 2020

1.1.1.1.1.1.01.01	Cuentas por el Gas a Ocho, Apurochamorro y explotación de	1.425.872,78	0,00	1.425.872,78	0,00
1.1.1.1.1.1.01.02	Cuentas de alquiler agua (RUBIMAP)	750.388,24	0,00	750.388,24	0,00
1.1.1.1.1.1.01.03	Alquiler de Camiones (Estimado)	273.488,42	0,00	273.488,42	0,00
1.1.1.1.1.1.01.04	Servicios de alquiler de camiones y choferes (Estimado)	3.748,42	300,73	3.047,69	0,00
1.1.1.1.1.1.01.05	Transportes Fluviales Provenciales de Capitales a Urcubari y Puyo (Estimado)	2.890.568,38	2.888.870,49	1617,89	0,00
1.1.1.1.1.1.01.06	Cuentas Finales (Estimado)	244.284,92	2.088.821,15	1.844.536,23	4,00
1.1.1.1.1.2.01.01	Multas al sector de agua y gas (Estimado)	280.000,00	40.000,00	240.000,00	0,00
1.1.1.1.1.2.01.02	Multas al segmento de contribuciones (Estimado)	740.250,00	80.900,00	659.350,00	0,00
1.1.1.1.1.2.01.03	Multas al segmento de energía y medio ambiente (Estimado)	0,00	11.250,00	11.250,00	0,00
1.1.1.1.1.2.01.04	Multas al segmento de mercados, actividades de comercio, industria y actividades (Estimado)	60.000,00	0,00	60.000,00	0,00
1.1.1.1.1.2.01.05	Multas al segmento de protección civil (Estimado)	180.000,00	13.000,00	167.000,00	0,00
1.1.1.1.1.2.01.06	Multas al Segmento de Tránsito y Vialidad (Estimado)	2.494.400,00	480.000,00	2.014.400,00	0,00
1.1.1.1.1.2.01.07	Cuentas Múltiples (Estimado)	12.810,00	0,00	12.810,00	0,00
1.1.1.1.1.3.01	Intercomunalidad (Estimado)	0,00	882.400,00	882.400,00	0,00
1.1.1.1.1.3.02	Asociados de Apurochamorro (Estimado)	11.487,00	0,00	11.487,00	0,00
1.1.1.1.1.4.01	Servicio de Educación de Apurochamorro (Estimado)	0,00	0,00	0,00	0,00
1.1.1.1.1.5.01	Lugares y Construcciones (Estimado)	1.040.488,41	323.003,84	717.484,57	0,00
1.1.1.1.1.6.01	Servicio de mantenimiento (Estimado)	0,00	304.200,00	304.200,00	0,00
1.1.1.1.1.7.01.01	Participaciones Finales (2020) (Estimado)	326.400,00	3.988.000,00	4.314.400,00	0,00
1.1.1.1.1.7.01.02	Participaciones Finales (Ejercicios Anteriores) (Estimado)	0,00	7.088.000,00	7.088.000,00	0,00
1.1.1.1.1.7.01.03	Fondo general de participaciones (Estimado)	2.471.000,00	30.944.000,00	27.415.000,00	0,00
1.1.1.1.1.7.01.04	Impuesto Especial sobre Productos y Servicios (EIPS) (Estimado)	0,00	1.080.700,00	1.080.700,00	0,00
1.1.1.1.1.7.01.05	Fondo de Fomento Municipal (Estimado)	62.000,00	38.000,00	24.000,00	0,00
1.1.1.1.1.7.01.06	Impuesto por el consumo sobre Actividades Finales (Café) (Estimado)	2.240.000,00	1.470.000,00	770.000,00	0,00
1.1.1.1.1.7.01.07	Fondo de Incentivos a las Industrias (Estimado)	0,00	0,00	0,00	0,00
1.1.1.1.1.7.01.08	Fondo de Fomento y Fomento (Estimado)	0,00	1.440.000,00	1.440.000,00	0,00
1.1.1.1.1.7.01.09	Fondo de Fomento de Industrias (Estimado)	1.040.000,00	0,00	1.040.000,00	0,00
1.1.1.1.1.7.01.10	Participaciones de OROSA y OROSA (Estimado)	2.377.404,00	2.222.200,00	155.204,00	0,00
1.1.1.1.1.7.01.11	Impuesto a la venta Final de Gasolina y Diesel (Estimado)	0,00	0,00	0,00	0,00
1.1.1.1.1.7.01.12	IRB Participación (Estimado)	0,00	50.000,00	50.000,00	0,00
1.1.1.1.1.7.01.13	Participación Federal Participación (Estimado)	38.000,00	880.000,00	842.000,00	0,00
1.1.1.1.1.7.01.14	IRB de Obras Inmuebles (Estimado)	1.000.000,00	0,00	1.000.000,00	0,00
1.1.1.1.1.7.01.01.01	Participaciones Federales Municipales (2020) (Estimado)	0,00	30.000,00	30.000,00	0,00
1.1.1.1.1.7.01.01.02	Participaciones Federales Municipales (2019) (Estimado)	0,00	4.000,00	4.000,00	0,00
1.1.1.1.1.7.01.01.03	Participaciones Federales Municipales (Ejercicios Anteriores) (Estimado)	0,00	11.000,00	11.000,00	0,00
1.1.1.1.1.7.01.01.04	FONOS DE FOMENTO PARA INICIATIVAS PRODUCTIVAS Y OTRAS (Estimado)	100.400,00	0,00	100.400,00	0,00
1.1.1.1.1.7.01.01.05	FONOS DE FOMENTO PARA INICIATIVAS PRODUCTIVAS Y OTRAS (Estimado)	0,00	0,00	0,00	0,00
1.1.1.1.1.7.01.01.06	Fondo de Aperturas para el Fomento de las Muestras y de las Delegaciones Turísticas del Distrito Federal (Estimado)	100.000,00	0,00	100.000,00	0,00
1.1.1.1.1.7.01.01.07	Recursos CIPSA (Estimado)	0,00	0,00	0,00	0,00
1.1.1.1.1.7.01.01.08	Recursos COPMAY (2020) (Estimado)	0,00	1.000.000,00	1.000.000,00	0,00
1.1.1.1.1.7.01.01.09	Recursos COPMAY (Ejercicios Anteriores) (Estimado)	0,00	847.000,00	847.000,00	0,00
1.1.1.1.1.7.01.01.10	Fondo COPMAY (Estimado)	200.000,00	0,00	200.000,00	0,00
1.1.1.1.1.7.01.01.11	Tránsito de Participación del Agua (Estimado)	0,00	0,00	0,00	0,00
1.1.1.1.1.7.01.01.12	Impuesto por el Consumo de Energía y servicios (Estimado)	0,00	33.000,00	33.000,00	0,00
1.1.1.1.1.7.01.01.13	Impuesto por el Consumo de Energía de Protección al Medio Ambiente (Estimado)	0,00	10.000,00	10.000,00	0,00

1.4.2.4.31.07	Ómnibus Administrativa Terrestre no Pesada (Balmes)	0.00	1,000.00	1,000.00	0.00
1.4.2.5.01.01.01	Fondo de Mantenciones Regionales Maritimas (Balmes)	11,810,079.00	0.00	11,810,079.00	0.00
0.1.1.4.2.1.01.01.02.01	Mantenciones Regionales Maritimas (2020) (Balmes)	0.00	10,000,000.00	10,000,000.00	0.00
0.1.1.4.2.1.01.01.02.02	Mantenciones Regionales Maritimas (2021) (Balmes)	0.00	1,810,079.00	1,810,079.00	0.00
0.1.1.4.2.1.01.01.02.01	Fondo de Mantenciones Regionales Terrestres (Balmes)	1,400,079.00	0.00	1,400,079.00	0.00
0.1.1.4.2.1.01.01.02.01	Mantenciones Regionales Terrestres (2020) (Balmes)	0.00	2,100,079.00	2,100,079.00	0.00
0.1.1.4.2.1.01.01.02.02	Mantenciones Regionales Terrestres (2021) (Balmes)	0.00	390,000.00	390,000.00	0.00
0.1.1.4.2.2.01.01.01.01	Del Recurso a Cuentas Fijas/Recurso Federal no (Balmes) (Balmes)	61,001,000.00	0.00	61,001,000.00	0.00
0.1.1.4.2.2.01.01	Fondo Operativo-FOP (Balmes)	1,700,100.00	20,000,000.00	20,700,100.00	0.00
0.1.1.4.2.2.01.02	Fondo de Fomento Municipal-FOPM (Balmes)	20,000.00	5,015,400.00	5,035,400.00	0.00
0.1.1.4.2.2.01.03	Fondo de Fomento-FOPF (Balmes)	100,000.00	1,000,000.00	1,100,000.00	0.00
0.1.1.4.2.2.01.04.01	FONDOS MANEJO DEL TERRENO PARA LA CONSTRUCCIÓN Y EL DISEÑO (2020) (Balmes)	0.00	0.00	0.00	0.00
0.1.1.4.2.2.01.01	Manejo Operativo de Tierra, Constr. Bases y Oros (Balmes)	1,000,000.00	0.00	1,000,000.00	0.00
0.1.2	Var de ingresos por gastos	6,000,000.00	300,000,000.00	306,000,000.00	0.00
0.1.2.01.1.1.01.01	Juegos de mesa (Por gastos)	0.00	1,100.00	1,100.00	0.00
0.1.2.01.1.1.01.02	Juegos deportivos (Por gastos)	0.00	170,000.00	170,000.00	0.00
0.1.2.01.1.1.01.03	Peajes urbanos (Por gastos)	0.00	200,400.00	200,400.00	0.00
0.1.2.01.1.1.2.01.01	Peajes suburbanos (Por gastos)	0.00	30,000.00	30,000.00	0.00
0.1.2.01.1.1.2.01.02	Peajes rurales (Por gastos)	0.00	10,000.00	10,000.00	0.00
0.1.2.01.1.1.2.01.03	Ingresos sobre Tránsito de Camión por la utilización de áreas reservadas de flujo o de alta flujo (Balmes)	0.00	300,000.00	300,000.00	0.00
0.1.2.01.1.1.2.01.04	Ingresos sobre Tránsito de Camión de Construcción vehiculos y la Adquisición de Bienes Inmuebles (Por Gastos)	0.00	370,000.00	370,000.00	0.00
0.1.2.01.1.1.2.01.05	Peajes (Por gastos)	0.00	14,400.00	14,400.00	0.00
0.1.2.01.1.1.2.01.06	Gasolina (Por gastos)	0.00	60,000.00	60,000.00	0.00
0.1.2.01.1.1.2.01.07	Gastos de transporte (Por gastos)	0.00	10,000.00	10,000.00	0.00
0.1.2.01.1.1.2.01.08.01.01	Peajes urbanos (Por gastos)	0.00	44,000.00	44,000.00	0.00
0.1.2.01.1.1.2.01.08.01.02	Peajes suburbanos (Por gastos)	0.00	10,000.00	10,000.00	0.00
0.1.2.01.1.1.2.01.08.01.03	Peajes rurales (Por gastos)	0.00	60,000.00	60,000.00	0.00
0.1.2.01.1.1.2.01.08.01.04	Asesorías (Por gastos)	0.00	10,000.00	10,000.00	0.00
0.1.2.01.1.1.2.01.08.01.05	Costos Ingresos urbanos (Por gastos)	0.00	10,000.00	10,000.00	0.00
0.1.2.01.1.1.2.01.08	Contribución Adicional Sobre Ingresos Peajes (Por Gastos)	0.00	44,000.00	44,000.00	0.00
0.1.2.01.1.1.2.01.09	Contribución Adicional Sobre Juegos Permitidos (Por Gastos)	0.00	30,000.00	30,000.00	0.00
0.1.2.01.1.1.2.01.10	Contribución Adicional Sobre Desarrollo (Por gastos)	0.00	1,000,000.00	1,000,000.00	0.00
0.1.2.01.1.1.2.01.11	Contribución Adicional Sobre Productiva (Por gastos)	0.00	0.00	0.00	0.00
0.1.2.01.1.3.1.01.01	Otros Contribuciones de Mejoras por Obras Públicas (Por gastos)	0.00	6,000,000.00	6,000,000.00	0.00
0.1.2.01.1.4.1.01.01	Mercaderías compradas (Por gastos)	0.00	200,000.00	200,000.00	0.00
0.1.2.01.1.4.1.01.02	Gastos de gastos en las oficinas o áreas municipales (Por gastos)	0.00	0.00	0.00	0.00
0.1.2.01.1.4.1.01.03	Pagos de impuestos de la vía pública áreas municipales (Por gastos)	0.00	100,000.00	100,000.00	0.00
0.1.2.01.1.4.1.01.04	Servicios contractados (Por gastos)	0.00	0.00	0.00	0.00
0.1.2.01.1.4.1.01.05	Licencias de funcionamiento (Por gastos)	0.00	100,000.00	100,000.00	0.00
0.1.2.01.1.4.1.01.06	Repuestos autos (Por gastos)	0.00	600,000.00	600,000.00	0.00
0.1.2.01.1.4.1.01.07	Servicios de transporte (Por gastos)	0.00	0.00	0.00	0.00
0.1.2.01.1.4.1.01.08	Mantenimiento de partes (Por gastos)	0.00	20,000.00	20,000.00	0.00
0.1.2.01.1.4.1.01.09	Reparación de rines, óxido e reparaciones de partes (Por gastos)	0.00	40,000.00	40,000.00	0.00
0.1.2.01.1.4.1.01.10	Lubricantes (Por gastos)	0.00	20,000,000.00	20,000,000.00	0.00
0.1.2.01.1.4.1.01.11	Regimen, arrendo y adquisición de partes o productos de construcción, mantenimiento o materiales (Por gastos)	0.00	100,000.00	100,000.00	0.00

Municipio de Tuzigot
Ingresos de Contribuyentes – (Código de Ejercicio)
Cajón con fecha de 2020



01.1.4.004.01	Contribuciones especiales por licencias e impresiones del Estado (Por Ejercicio)	0.00	11,772.40	11,772.40	0.00
01.1.4.004.02	Copias de documentos que salen de los archivos de oficinas del Estado (Por Ejercicio)	0.00	391.11	391.11	0.00
01.1.4.1.4.004.03	Planchado en imprenta ordinaria (Por Ejercicio)	0.00	1,074.10	1,074.10	0.00
01.1.4.1.4.004.04	Composiciones Especiales por Planchados e Impresiones del Estado (Por Ejercicio)	0.00	2,200,000.00	2,200,000.00	0.00
01.1.4.1.4.005.01	Comisiones por Servicios de Registro Público Municipal e Lugares Autorizados (Por Ejercicio)	0.00	171,041.20	171,041.20	0.00
01.1.4.1.4.005.02	Comisiones por Servicios de Conservación, Reconstrucción, Ampliación e Mejoramiento de Monumentos, Obletes y Fotos (Por Ejercicio)	0.00	51,799.44	51,799.44	0.00
01.1.4.1.4.006.01	Comisiones por Servicios de Inmóviles de Fincas, Apartos y Casas de Caseros (Por Ejercicio)	0.00	150,400.17	150,400.17	0.00
01.1.4.1.4.006.02	Comisiones por Servicios de Exhumaciones (Por Ejercicio)	0.00	3,094.00	3,094.00	0.00
01.1.4.1.4.007.01	Licenciamientos (Por Ejercicio)	0.00	200,000.00	200,000.00	0.00
01.1.4.1.4.007.02	Licencias y permisos (Por Ejercicio)	0.00	687,469.12	687,469.12	0.00
01.1.4.1.4.008.01	Expedición de una Copia Certificada (Por Ejercicio)	0.00	601,555.00	601,555.00	0.00
01.1.4.1.4.008.02	Expedición de Expediente de un Certificado de Vida Civil en el Catastro Civil Provincial (Por Ejercicio)	0.00	44,499.00	44,499.00	0.00
01.1.4.1.4.008.03	Expedición de Certificados de Vida Civil en el Catastro Civil (Por Ejercicio)	0.00	19,627.00	19,627.00	0.00
01.1.4.1.4.011.01	Comisiones por Servicios del Registro Civil de Reconocimiento de Hechos (Por Ejercicio)	0.00	707.71	707.71	0.00
01.1.4.1.4.011.02	Comisiones por Servicios del Registro Civil de Adopciones (Por Ejercicio)	0.00	311.20	311.20	0.00
01.1.4.1.4.011.03	Comisiones por Servicios del Registro Civil de Casamientos de Matrimonios de Oficio (Por Ejercicio)	0.00	33,899.60	33,899.60	0.00
01.1.4.1.4.011.04	Comisiones por Servicios del Registro Civil de Casamientos de Matrimonios e Divorcios (Por Ejercicio)	0.00	3,000.10	3,000.10	0.00
01.1.4.1.4.011.05	Comisiones por Servicios del Registro Civil de Inmóviles de Bienes Raíces (Por Ejercicio)	0.00	244.00	244.00	0.00
01.1.4.1.4.011.06	Comisiones por Servicios del Registro Civil de Crimen (Por Ejercicio)	0.00	69,888.00	69,888.00	0.00
01.1.4.1.4.011.07	Comisiones por Servicios del Registro Civil de Expedición de Copias de Actos (Por Ejercicio)	0.00	204,979.12	204,979.12	0.00
01.1.4.1.4.011.08	Comisiones por Servicios del Registro Civil de Declaraciones (Por Ejercicio)	0.00	21,079.21	21,079.21	0.00
01.1.4.1.4.011.09	Comisiones por Servicios del Registro Civil de Exhumaciones (Por Ejercicio)	0.00	32,400.01	32,400.01	0.00
01.1.4.1.4.011.11	Comisiones por Servicios del Registro Civil de Expedición de constancias e inscripciones (Por Ejercicio)	0.00	4,079.14	4,079.14	0.00
01.1.4.1.4.011.12	Comisiones por Servicios del Registro Civil por la Escritura (Por Ejercicio)	0.00	900.00	900.00	0.00
01.1.4.1.4.011.13	Comisiones por Servicios del Registro Civil de Expedición Legales de Copia Certificada de Actos del Estado Civil de las Personas (Por Ejercicio)	0.00	65,044.00	65,044.00	0.00
01.1.4.1.4.011.14	Comisiones por Servicios del Registro Civil de Expedición de constancias de Copia Certificada de Actos del Estado Civil de las Personas (Por Ejercicio)	0.00	111,843.21	111,843.21	0.00
01.1.4.1.4.012.01	Expedición de actas (Por Ejercicio)	0.00	1,233,664.00	1,233,664.00	0.00
01.1.4.1.4.012.02	Resarcimiento de otros servicios (Por Ejercicio)	0.00	24,242.00	24,242.00	0.00
01.1.4.1.4.012.03	Atención de otros oficiales o funcionarios para el caso de vehículos accidentados, involucrados por otros sujetos (Por Ejercicio)	0.00	19,321.00	19,321.00	0.00
01.1.4.1.4.012.04	Por utilización del servicio oficial de depósito y custodia de vehículos accidentados, involucrados e por otros sujetos (Por Ejercicio)	0.00	59,095.70	59,095.70	0.00
01.1.4.1.4.014.01	Señales por Licencia Anual para la Circulación de Vehículos, Conservados en la Vía Pública (Por Ejercicio)	0.00	209,699.00	209,699.00	0.00
01.1.4.1.4.014.02	Señales por Permiso o Autorización Especial para la Circulación de Vehículos Conservados en la Vía Pública (Por Ejercicio)	0.00	52,399.00	52,399.00	0.00
01.1.4.1.4.014.03	Señales por Permiso o Autorización para la Circulación de Vehículos Conservados en Vehículos del Servicio de Transporte Público (Por Ejercicio)	0.00	3,110.20	3,110.20	0.00
01.1.4.1.4.014.04	Comisiones por Permiso de Circulación Anual en la Vía Pública (Por Ejercicio)	0.00	62,200.20	62,200.20	0.00
01.1.4.1.4.014.05	Comisiones por el otorgamiento de Licencia Anual para la Circulación de Vehículos Autorizados para el Transporte de Pasajeros en Vehículos de Turismo (Por Ejercicio)	0.00	180,779.00	180,779.00	0.00
01.1.4.1.4.014.06	Comisiones por autorización de Expedición de licencias para la Expedición de Vehículos Autorizados para el Transporte de Pasajeros (Por Ejercicio)	0.00	1,000,017.20	1,000,017.20	0.00
01.1.4.1.4.014.07	Otros Comisiones por la Expedición de Vehículos Autorizados (Por Ejercicio)	0.00	894,540.20	894,540.20	0.00

01.1.1.1.1.1.1.01	Copias de documentos por correspondencia recibidos de oficinas del Estado (Modificado)	781.11	0.00	781.11	0.00
01.1.1.1.1.1.1.02	Exclusión de impuestos comerciales (Modificado)	(1,874.00)	(1,874.00)	0.00	0.00
01.1.1.1.1.1.1.03	Comisiones pagadas por Funcionarios o Empleados del Estado (Modificado)	2,000,000.00	0.00	2,000,000.00	0.00
01.1.1.1.1.1.1.04	Comisiones por Servicios de Policía Pública Municipal o Lugares Subordinados (Modificado)	(171,041.00)	(171,041.00)	0.00	0.00
01.1.1.1.1.1.1.05	Comisiones por Servicios de Construcción, Reconstrucción, Ampliación o Rehabilitación de Monumentos, Colecciones o Fiestas (Modificado)	75,788.41	0.00	75,788.41	0.00
01.1.1.1.1.1.1.06	Comisiones por Servicios de Información de Datos, Apertura o Cierre de Cuentas (Modificado)	332,488.17	0.00	332,488.17	0.00
01.1.1.1.1.1.1.07	Comisiones por Servicios de Edificaciones (Modificado)	2,001.00	0.00	2,001.00	0.00
01.1.1.1.1.1.1.08	Una Inicialización (Modificado)	280,000.00	0.00	280,000.00	0.00
01.1.1.1.1.1.1.09	Una Inicialización Comercial (Modificado)	601,448.12	0.00	601,448.12	0.00
01.1.1.1.1.1.1.10	Exposición de una Cuenta General (Modificado)	140,000.00	0.00	140,000.00	0.00
01.1.1.1.1.1.1.11	Exposición de Expediente de un Contrato de Venta (Cuentas o Cuentas Inversas) (Modificado)	24,488.00	0.00	24,488.00	0.00
01.1.1.1.1.1.1.12	Exposición de Contratos de Venta Subastados (Modificado)	18,401.00	0.00	18,401.00	0.00
01.1.1.1.1.1.1.13	Comisiones por Servicios del Registro Civil de Nacimientos de Niños (Modificado)	787.71	0.00	787.71	0.00
01.1.1.1.1.1.1.14	Comisiones por Servicios del Registro Civil de Adopciones (Modificado)	271.00	0.00	271.00	0.00
01.1.1.1.1.1.1.15	Comisiones por Servicios del Registro Civil de Celebración de Matrimonios en Otros (Modificado)	60,000.00	0.00	60,000.00	0.00
01.1.1.1.1.1.1.16	Comisiones por Servicios del Registro Civil de Celebración de Matrimonios a Través de Internet (Modificado)	20,000.00	0.00	20,000.00	0.00
01.1.1.1.1.1.1.17	Comisiones por Servicios del Registro Civil de Expedición de Certificados de Nacimiento (Modificado)	4,400.00	0.00	4,400.00	0.00
01.1.1.1.1.1.1.18	Comisiones por Servicios del Registro Civil de Expedición de Copias de Actas (Modificado)	666,678.00	0.00	666,678.00	0.00
01.1.1.1.1.1.1.19	Comisiones por Servicios del Registro Civil de Expedición de Copias de Actas (Modificado)	27,248.00	0.00	27,248.00	0.00
01.1.1.1.1.1.1.20	Comisiones por Servicios del Registro Civil de Expedición de Copias de Actas (Modificado)	25,000.00	0.00	25,000.00	0.00
01.1.1.1.1.1.1.21	Comisiones por Servicios del Registro Civil de Expedición de Copias de Actas (Modificado)	4,878.00	0.00	4,878.00	0.00
01.1.1.1.1.1.1.22	Comisiones por Servicios del Registro Civil por la Búsqueda (Modificado)	600.00	0.00	600.00	0.00
01.1.1.1.1.1.1.23	Comisiones por Servicios del Registro Civil de Expedición de Copias Certificadas de Actas del Estado Civil de las Personas (Modificado)	60,000.00	0.00	60,000.00	0.00
01.1.1.1.1.1.1.24	Comisiones por Servicios del Registro Civil de Expedición de Copias Certificadas de Actas del Estado Civil de las Personas (Modificado)	101,040.00	0.00	101,040.00	0.00
01.1.1.1.1.1.1.25	Exposición de pólizas (Modificado)	1,200,000.00	0.00	1,200,000.00	0.00
01.1.1.1.1.1.1.26	Presupuesto de una Comisión (Modificado)	(30,000.00)	(30,000.00)	0.00	0.00
01.1.1.1.1.1.1.27	Utilización de pólizas (Modificado)	18,000.00	0.00	18,000.00	0.00
01.1.1.1.1.1.1.28	Por cancelación del balance anual de depósitos y métodos de retiro de depósitos, internacionalmente o por otros países (Modificado)	(30,000.00)	(30,000.00)	0.00	0.00
01.1.1.1.1.1.1.29	Comisiones por Comisión Anual para la Celebración de Aniversarios Celebrados en la Municipalidad (Modificado)	500,040.00	0.00	500,040.00	0.00
01.1.1.1.1.1.1.30	Comisiones por Permisos y Autorizaciones Diversas para la Celebración de Aniversarios Celebrados en la Municipalidad (Modificado)	(50,000.00)	(50,000.00)	0.00	0.00
01.1.1.1.1.1.1.31	Comisiones por Permisos e Autorizaciones para la Celebración de Aniversarios Celebrados en la Municipalidad de Servicios de Transporte Público (Modificado)	1,112.00	0.00	1,112.00	0.00
01.1.1.1.1.1.1.32	Comisiones por el cobro de un Aniversario en la Vía Pública (Modificado)	60,000.00	0.00	60,000.00	0.00
01.1.1.1.1.1.1.33	Comisiones por el cobro de un Aniversario para la Expedición de Boletines (Modificado)	(100,000.00)	(100,000.00)	0.00	0.00
01.1.1.1.1.1.1.34	Comisiones por Autorización de Expedición de Boletines para la Expedición de Boletines (Modificado)	(1,000,000.00)	(1,000,000.00)	0.00	0.00
01.1.1.1.1.1.1.35	Comisiones por la Expedición de Boletines (Modificado)	664,040.00	664,040.00	0.00	0.00
01.1.1.1.1.1.1.36	Reserva de Dividendos (Modificado)	(10,000.00)	(10,000.00)	0.00	0.00



Turpan
Municipalidad

Municipio de Turpan
Estado de Consolidación - Estado de Ejercicio

Saldo a favor de BSA

14.14.01.01	Depositos por el ICA y Caja - Apoyos administrativos y ejecución de obras de desarrollo urbano (Modificado)	1.093.047,21	1.093.047,21	0,00	0,00
14.14.01.02	Depositos de fondos sociales (Modificado)	4.073,40	4.073,40	0,00	0,00
0.14.14.01.03	Otros Depósitos (Modificado)	23.760,00	23.760,00	0,00	0,00
0.14.14.01.04	Depositos de cuentas de corrientes y comisiones (Modificado)	0,00	0,00	0,00	0,00
0.14.14.01.05	Modificación Presupuestos - Ingresos de Depósitos y Retiros a Fianza (Modificado)	1.944.200,00	0,00	1.944.200,00	0,00
0.14.14.01.06	Otros Depósitos (Modificado)	1.000.007,14	0,00	1.000.007,14	0,00
0.14.14.01.07	Multas otorgadas de tráfico y estacionamiento (Modificado)	40.500,00	0,00	40.500,00	0,00
0.14.14.01.08	Multas otorgadas de contaminación (Modificado)	0,00	0,00	0,00	0,00
0.14.14.01.09	Multas otorgadas de ecología y medio ambiente (Modificado)	11.043,40	0,00	11.043,40	0,00
0.14.14.01.10	Multas otorgadas de tránsito, actividades de comercio exterior y exportación (Modificado)	0,00	0,00	0,00	0,00
0.14.14.01.11	Multas otorgadas de tránsito multimedios (Modificado)	75.071,00	0,00	75.071,00	0,00
0.14.14.01.12	Multas otorgadas de Tránsito y Multas (Modificado)	440.000,00	0,00	440.000,00	0,00
0.14.14.01.13	Otros Multas (Modificado)	3.249,27	3.249,27	0,00	0,00
0.14.14.01.14	Restituciones (Modificado)	0,00	0,00	0,00	0,00
0.14.14.01.15	Sumarios de procedimientos (Modificado)	0,00	0,00	0,00	0,00
0.14.14.01.16	Costos de Ejecución de Apoyos administrativos (Modificado)	0,00	0,00	0,00	0,00
0.14.14.01.17	Legales y Derechos (Modificado)	0,00	0,00	0,00	0,00
0.14.14.01.18	Oficinas administrativas (Modificado)	0,00	0,00	0,00	0,00
0.14.14.01.19	Remanentes Fiscales (2021) (Modificado)	0,00	0,00	0,00	0,00
0.14.14.01.20	Remanentes Fiscales (Ejercicio Anterior) (Modificado)	0,00	0,00	0,00	0,00
0.14.14.1.1.01.01	Fondo general de participaciones (Modificado)	0,00	0,00	0,00	0,00
0.14.14.1.1.01.02	Instituto Español para Productores y Vendedores (IEPV) (Modificado)	1.000.715,70	0,00	1.000.715,70	0,00
0.14.14.1.1.01.03	Fondo de Fomento Municipal (Modificado)	0,00	0,00	0,00	0,00
0.14.14.1.1.01.04	Instituto para el Desarrollo de las Subvenciones Locales (ISAL) (Modificado)	1.477.010,00	0,00	1.477.010,00	0,00
0.14.14.1.1.01.05	Fondo de Compensación del ISAP (Modificado)	75.000,00	0,00	75.000,00	0,00
0.14.14.1.1.01.06	Fondo de Participación y Recaudación (Modificado)	1.047.200,00	0,00	1.047.200,00	0,00
0.14.14.1.1.01.07	Fondo de Educación de Formadores (Modificado)	0,00	0,00	0,00	0,00
0.14.14.1.1.01.08	Participaciones de Gasolina y Diesel (Modificado)	1.200.200,00	0,00	1.200.200,00	0,00
0.14.14.1.1.01.09	Instituto de Ventas y Comercio Exterior y Diesel (INVOCEX) (Modificado)	11.070,00	11.070,00	0,00	0,00
0.14.14.1.1.01.10	ISF Participante (Modificado)	0,00	0,00	0,00	0,00
0.14.14.1.1.01.11	Recaudación Fiscal Propiedad (Modificado)	0,00	0,00	0,00	0,00
0.14.14.1.1.01.12	ISF de Bienes Inmuebles (Modificado)	0,00	0,00	0,00	0,00
0.14.14.1.1.01.01.01	Participaciones Federales Municipales (2021) (Modificado)	0,00	0,00	0,00	0,00
0.14.14.1.1.01.01.02	Participaciones Federales Municipales (2021) (Modificado)	47.000,00	0,00	47.000,00	0,00
0.14.14.1.1.01.01.03	Participaciones Federales Municipales (Ejercicio Anterior) (Modificado)	0,00	0,00	0,00	0,00
0.14.14.1.1.01.01.04	FONDEF (2021) (Modificado)	0,00	0,00	0,00	0,00
0.14.14.1.1.01.01.05	Fondo de aportaciones para el Fomento de la Municipalidad de las Delegaciones Territoriales del Distrito Federal (FORTEVALMOP) (Modificado)	0,00	0,00	0,00	0,00
0.14.14.1.1.01.01.01.01	Recursos COPERA (2021) (Modificado)	1.140.040,20	0,00	1.140.040,20	0,00
0.14.14.1.1.01.01.01.02	Recursos COPERA (Ejercicio Anterior) (Modificado)	0,00	0,00	0,00	0,00
0.14.14.1.1.01.01.01.03	Fondo COPERA (Modificado)	0,00	0,00	0,00	0,00
0.14.14.1.1.01.01.01.04	Fondos de administración de Agua (Modificado)	0,00	0,00	0,00	0,00
0.14.14.1.1.01.01	Ingresos por la prestación del servicio y prestación social (Modificado)	0,00	0,00	0,00	0,00
0.14.14.1.1.01.02	Ingresos por la Prestación de Servicios de Fomento al Medio Ambiente (Modificado)	0,00	0,00	0,00	0,00
0.14.14.1.1.01.03	Otros Ingresos (Administrativos, Federales y Locales) (Modificado)	0,00	0,00	0,00	0,00
0.14.14.01.01.02.01	Remanentes Federales (2021) (Modificado)	0,00	0,00	0,00	0,00



Municipio de Tuziguaná
Balance de Comparación - Cuentas de Ejercicio
Del mes enero de 2021

1.1.1.1.1.01.01.01	Indicadores Regionales Marítimas 2021 (Modificado)	1,055,297.59	0.00	1,055,297.59	0.00
1.1.1.1.1.01.02.01.01	Indicadores Regionales Terrestres (2021) (Modificado)	1,108,877.27	0.00	1,108,877.27	0.00
1.1.1.1.1.01.02.01.02	Indicadores Regionales Terrestres (2021) (MUTUO/ACC)	99,347.74	0.00	99,347.74	0.00
1.1.1.1.1.01.01.01.04	OTR Recursos - Entidad Fiscal (Recursos Federales Municipales) (Modificado)	14,281,846.00	14,281,846.00	0.00	0.00
1.1.1.1.1.01.01.01.01	Fondo General de FIEFF (Modificado)	20,891,300.59	0.00	20,891,300.59	0.00
1.1.1.1.1.01.01.01.02	Fondo de Ingresos Municipal FIEFF (Modificado)	8,815,478.34	0.00	8,815,478.34	0.00
1.1.1.1.1.01.01.01.03	Fondo de Participación FIEFF (Modificado)	1,007,279.27	0.00	1,007,279.27	0.00
1.1.1.1.1.01.01.01.01	Fondo Municipal de Fomento para la Reactivación y el Desarrollo (FIRM) (Modificado)	21,750.00	0.00	21,750.00	0.00
1.1.1.1.1.01.01.01.01	Las de ingresos divergente	0.00	0.00	0.00	0.00
1.1.1.1.1.01.01.01.01	Las de ingresos recaudada	1,088,589,071.42	1,088,589,071.42	0.00	0.00
1.1.1.1.1.1.01.01	Juegos de mesa (Recaudado)	12,370.40	12,370.40	0.00	0.00
1.1.1.1.1.1.01.02	Juegos de mesa Otros (Recaudado)	720,888.40	720,888.40	0.00	0.00
1.1.1.1.1.1.01.03	Preservación (Recaudado)	10,090,176.19	10,090,176.19	0.00	0.00
1.1.1.1.1.1.01.04	Preservación otros (Recaudado)	1,889,887.32	1,889,887.32	0.00	0.00
1.1.1.1.1.1.01.05	Preservación (Recaudado)	2,000,200.17	2,000,200.17	0.00	0.00
1.1.1.1.1.1.01.01	Impuesto Sobre Transacciones Constitucionales de Integridad de Bienes inmuebles de Sucesión y de más (Recaudado)	2,119,400.00	2,119,400.00	0.00	0.00
1.1.1.1.1.1.01.02	Impuesto Sobre Transacciones de Constituciones Constitucionales urbanas y la adquisición de Bienes inmuebles (Recaudado)	6,882,278.00	6,882,278.00	0.00	0.00
1.1.1.1.1.1.01.03	Impuestos (Recaudado)	771,881.00	771,881.00	0.00	0.00
1.1.1.1.1.1.01.04	Impuestos (Recaudado)	288.44	288.44	0.00	0.00
1.1.1.1.1.1.01.05	Impuestos de sucesión (Recaudado)	170,194.76	170,194.76	0.00	0.00
1.1.1.1.1.1.01.01.01.01.01	Impuestos (Recaudado)	2,889,471.12	2,889,471.12	0.00	0.00
1.1.1.1.1.1.01.02.01.01.02	Impuestos de sucesión (Recaudado)	342,893.00	342,893.00	0.00	0.00
1.1.1.1.1.1.01.02.01.01.01	Impuestos (Recaudado)	342,893.12	342,893.12	0.00	0.00
1.1.1.1.1.1.01.02.01.01	Impuestos (Recaudado)	2,000,200.44	2,000,200.44	0.00	0.00
1.1.1.1.1.1.01.02.01.01	Impuestos de sucesión (Recaudado)	200,200.00	200,200.00	0.00	0.00
1.1.1.1.1.1.01.01	Contribución Adicional Sobre Juegos de Mesa (Recaudado)	2,019,201.39	2,019,201.39	0.00	0.00
1.1.1.1.1.1.01.02	Contribución Adicional Sobre Juegos Permisivos (Recaudado)	170,424.49	170,424.49	0.00	0.00
1.1.1.1.1.1.01.03	Contribución Adicional Sobre Juegos (Recaudado)	11,807,808.34	11,807,808.34	0.00	0.00
1.1.1.1.1.1.01.04	Contribución Adicional Sobre Productos (Recaudado)	582.71	582.71	0.00	0.00
1.1.1.1.1.1.01.05	Otros Contribuciones de Mejoras por Obras Públicas (Recaudado)	8,009,687.99	8,009,687.99	0.00	0.00
1.1.1.1.1.1.01.01	Membresías asociadas (Recaudado)	1,088,378.00	1,088,378.00	0.00	0.00
1.1.1.1.1.1.01.02	Organismo de empresas en áreas públicas o áreas municipales (Recaudado)	848,844.27	848,844.27	0.00	0.00
1.1.1.1.1.1.01.03	Organismo temporal de la red pública o áreas municipales (Recaudado)	2,000,200.24	2,000,200.24	0.00	0.00
1.1.1.1.1.1.01.04	Servicios públicos (Recaudado)	824,491.04	824,491.04	0.00	0.00
1.1.1.1.1.1.01.01	Licencia de funcionamiento (Recaudado)	448,800.79	448,800.79	0.00	0.00
1.1.1.1.1.1.01.02	Retención de valores (Recaudado)	1,080,498.13	1,080,498.13	0.00	0.00
1.1.1.1.1.1.01.04	Retención de valores (Recaudado)	2,796,000.00	2,796,000.00	0.00	0.00
1.1.1.1.1.1.01.01	Retención de valores (Recaudado)	288,847.11	288,847.11	0.00	0.00
1.1.1.1.1.1.01.02	Retención de valores otros o retención de valores (Recaudado)	271,150.00	271,150.00	0.00	0.00
1.1.1.1.1.1.01.03	Retención (Recaudado)	26,873,892.23	26,873,892.23	0.00	0.00
1.1.1.1.1.1.01.04	Retención, cobro y liquidación de valores y productos de construcción, remodelación o ampliación (Recaudado)	602,079.00	602,079.00	0.00	0.00
1.1.1.1.1.1.01.01	Retención de valores por funcionamiento o programas del FOM (Recaudado)	888,842.14	888,842.14	0.00	0.00
1.1.1.1.1.1.01.02	Retención de valores por otros en las áreas de obras del FOM (Recaudado)	88,888.87	88,888.87	0.00	0.00
1.1.1.1.1.1.01.03	Retención de Valores por Programas o Proyectos del FOM (Recaudado)	8,882,488.13	8,882,488.13	0.00	0.00
1.1.1.1.1.1.01.01	Retención por Servicios de Obras Públicas Municipales y Logros Administrativos (Recaudado)	2,000,200.00	2,000,200.00	0.00	0.00

Municipality of Turayev
Balance of Contributions – Office of Statistics
For the Year of 2020

4.1.02.01.01	Payments for Services of Construction, Reconstruction, Amplification and Modernization of Structures, Complex or Point (Residential)	798,834.88	798,834.88	0.00	0.00
4.1.02.1.02.01	Payments for Services of Information on Fees, Appeals and Claims in Cases (Residential)	716,768.84	716,768.84	0.00	0.00
4.1.02.1.03.01	Payments for Services of Enforcement (Residential)	64,868.00	64,868.00	0.00	0.00
4.1.02.1.04.01	Law Enforcement (Residential)	3,997,249.42	3,997,249.42	0.00	0.00
4.1.02.1.05.01	Expenses of Law Enforcement (Residential)	1,892,668.88	1,892,668.88	0.00	0.00
4.1.02.1.06.01	Expenses of Constabulary of State Cadastre (Residential)	1,833,668.88	1,833,668.88	0.00	0.00
4.1.02.1.07.01	Expenses of Constabulary of State Cadastre (Residential)	-42,360.00	41,360.00	0.00	0.00
4.1.02.1.08.01	Payments for Services of Register Civil of Recognition of Title (Residential)	1,112.00	1,112.00	0.00	0.00
4.1.02.1.09.01	Payments for Services of Register Civil of Recognition (Residential)	871.00	871.00	0.00	0.00
4.1.02.1.10.01	Payments for Services of Register Civil of Construction of Structures in Cities (Residential)	412,872.00	412,872.00	0.00	0.00
4.1.02.1.11.01	Payments for Services of Register Civil of Issuance of Services (Residential)	1,071.00	1,071.00	0.00	0.00
4.1.02.1.12.01	Payments for Services of Register Civil of Division (Residential)	691,882.00	691,882.00	0.00	0.00
4.1.02.1.13.01	Payments for Services of Register Civil of Issuance of Copies of Acts (Residential)	1,883,178.00	1,883,178.00	0.00	0.00
4.1.02.1.14.01	Payments for Services of Register Civil of Deceased (Residential)	300,812.01	300,812.01	0.00	0.00
4.1.02.1.15.01	Payments for Services of Register Civil of Ancestors (Residential)	122,888.79	122,888.79	0.00	0.00
4.1.02.1.16.01	Payments for Services of Register Civil of Issuance of Certificates and Certifications (Residential)	30,888.79	30,888.79	0.00	0.00
4.1.02.1.17.01	Payments for Services of Register Civil of Issuance of Copies Certified as true and true Copy Civil of the Persons (Residential)	1,128,000.00	1,128,000.00	0.00	0.00
4.1.02.1.18.01	Payments for Services of Register Civil of Issuance of Copies of Copies Certified as true and true Copy Civil of the Persons (Residential)	242,888.01	242,888.01	0.00	0.00
4.1.02.1.19	Issuance of permits (Residential)	4,839,778.88	4,839,778.88	0.00	0.00
4.1.02.1.20	Provision of other services (Residential)	278,278.00	278,278.00	0.00	0.00
4.1.02.1.21	Issuance of permits, licenses and certifications for the release of vehicles administered, administered for other public services	164,988.00	164,988.00	0.00	0.00
4.1.02.1.22	For provision of services related to deposits and custody of vehicles, accidents, infractions and for other public (Residential)	72,000.00	72,000.00	0.00	0.00
4.1.02.1.23	Payments for Licenses issued for the Collection of money: Commissions on the sale of goods (Residential)	818,218.88	818,218.88	0.00	0.00
4.1.02.1.24	Payments for Permits or Authorizations issued for the Collection of money: Commissions on the sale of goods (Residential)	8,888.00	8,888.00	0.00	0.00
4.1.02.1.25	Payments for Permits or Authorizations for the Collection of money: Commissions on services of Telephone (Residential)	1,112.00	1,112.00	0.00	0.00
4.1.02.1.26	Payments for Football in Cities: Minor and Voluntary (Residential)	88,427.88	88,427.88	0.00	0.00
4.1.02.1.27	Payments for the Discharge of Licenses, Appeals and Discharge of Services related to Police in General (Residential)	888,000.01	888,000.01	0.00	0.00
4.1.02.1.28	Other (Payments for the Acquisition of Services Municipal (Residential)	888,248.20	888,248.20	0.00	0.00
4.1.02.1.29	Receipts of Services (Residential)	81,271.88	81,271.88	0.00	0.00
4.1.02.1.30	Payments for the Law of State, Appointment and Expenses of Cases in Courts (Residential)	1,298,388.88	1,298,388.88	0.00	0.00
4.1.02.1.31	Acquisition of Courts (Residential)	788,278.78	788,278.78	0.00	0.00
4.1.02.1.32	Other Courts (Residential)	188,888.00	188,888.00	0.00	0.00
4.1.02.1.33	Other services of courts and institutions (Residential)	3,887.88	3,887.88	0.00	0.00
4.1.02.1.34	Payments of Financial Procedures of Courts and Values in Force (Residential)	62,732,177.88	62,732,177.88	0.00	0.00
4.1.02.1.35	Other Procedures (Residential)	8,211,288.78	8,211,288.78	0.00	0.00
4.1.02.1.36	Multiservice services and others (Residential)	388,000.00	388,000.00	0.00	0.00
4.1.02.1.37	Multiservice services of constructions (Residential)	288,188.00	288,188.00	0.00	0.00

0.1.04.01.00	Multas al Reglamento de zoológico y modo animal (Resultado)	11,800.00	11,800.00	0.00	0.00
0.1.04.01.00.00	Multas al Reglamento de zoológico, actividades de comercio animal y especies (Resultado)	20,200.00	20,200.00	0.00	0.00
0.1.04.01.00.00.00	Multas al Reglamento de zoológico (Resultado)	200,000.00	200,000.00	0.00	0.00
0.1.04.01.01.00	Multas al Reglamento de Tránsito y Vehículos (Resultado)	2,000,000.00	2,000,000.00	0.00	0.00
0.1.04.01.01.00.00	Oficio Multa (Resultado)	20,000.00	20,000.00	0.00	0.00
0.1.04.01.02.00	Indemnizaciones (Resultado)	800,000.00	800,000.00	0.00	0.00
0.1.04.01.03.00	Acciones de mejoramiento (Resultado)	6,000.00	6,000.00	0.00	0.00
0.1.04.01.04.00	Deudas de Depósito de Aprovechamiento (Resultado)	1,500.00	1,500.00	0.00	0.00
0.1.04.01.04.00.00	Legales y Convenios (Resultado)	1,000,000.00	1,000,000.00	0.00	0.00
0.1.04.01.05.00	Directos aprovechamiento (Resultado)	6,000,000.00	6,000,000.00	0.00	0.00
0.1.04.01.06.00	Remanente fiscal 2020 (Resultado)	6,000,000.00	6,000,000.00	0.00	0.00
0.1.04.01.07.00	Remanente fiscal (Ejercicio anterior) (Resultado)	7,000,000.00	7,000,000.00	0.00	0.00
0.1.04.01.08.00	Fondo general de participaciones (Resultado)	27,000,000.00	27,000,000.00	0.00	0.00
0.1.04.01.09.00	Impuesto Familiar sobre Producción y Servicio (IFPS) (Resultado)	4,211,000.00	4,211,000.00	0.00	0.00
0.1.04.01.10.00	Fondo de Fomento Municipal (Resultado)	80,000,000.00	80,000,000.00	0.00	0.00
0.1.04.01.10.00.00	Impuesto por el impuesto sobre sucesiones nuevas (ISN) (Resultado)	6,000,000.00	6,000,000.00	0.00	0.00
0.1.04.01.10.00.00.00	Fondo de Compensación del ISN (Resultado)	800,000.00	800,000.00	0.00	0.00
0.1.04.01.10.00.00.00.00	Fondo de Fomento y Recursos (Resultado)	11,000,000.00	11,000,000.00	0.00	0.00
0.1.04.01.10.00.00.00.00.00	Fondo de Depósito de Infraestructura (Resultado)	2,000,000.00	2,000,000.00	0.00	0.00
0.1.04.01.10.00.00.00.00.00.00	Participación de Gestión y Social (Resultado)	6,000,000.00	6,000,000.00	0.00	0.00
0.1.04.01.10.00.00.00.00.00.00.00	Impuesto sobre Venta Pasa de Gestión y Social (Resultado)	1,000.00	1,000.00	0.00	0.00
0.1.04.01.10.00.00.00.00.00.00.00.00	ISN Fomento (Resultado)	20,000,000.00	20,000,000.00	0.00	0.00
0.1.04.01.10.00.00.00.00.00.00.00.00.00	Repartición Federal Participación (Resultado)	40,000,000.00	40,000,000.00	0.00	0.00
0.1.04.01.10.00.00.00.00.00.00.00.00.00.00	ISN de Bienes Inmuebles (Resultado)	600,000.00	600,000.00	0.00	0.00
0.1.04.01.10.00.00.00.00.00.00.00.00.00.00.00	Participación Federal Municipal 2020 (Resultado)	20,000,000.00	20,000,000.00	0.00	0.00
0.1.04.01.10.00.00.00.00.00.00.00.00.00.00.00.00	Participación Federal Municipal 2021 (Resultado)	47,000.00	47,000.00	0.00	0.00
0.1.04.01.10.00.00.00.00.00.00.00.00.00.00.00.00.00	Participación Federal Municipal (Ejercicio anterior) (Resultado)	11,000,000.00	11,000,000.00	0.00	0.00
0.1.04.01.10.00.00.00.00.00.00.00.00.00.00.00.00.00.00	Fondo para la Infraestructura Social Municipal de las Demarcaciones Territoriales del Centro-Norte (FIMSN) (Resultado)	100,000,000.00	100,000,000.00	0.00	0.00
0.1.04.01.10.00.00.00.00.00.00.00.00.00.00.00.00.00.00.00	FIMSN 2020 (Resultado)	61,000,000.00	61,000,000.00	0.00	0.00
0.1.04.01.10.00.00.00.00.00.00.00.00.00.00.00.00.00.00.00.00	Fondo de Asistencia para el Fortalecimiento de los Municipios y de las Demarcaciones Territoriales del Centro-Norte (FORCEN) (Resultado)	100,000,000.00	100,000,000.00	0.00	0.00
0.1.04.01.10.00.00.00.00.00.00.00.00.00.00.00.00.00.00.00.00.00	Recurso OFICIA (Resultado)	6,000,000.00	6,000,000.00	0.00	0.00
0.1.04.01.10.00.00.00.00.00.00.00.00.00.00.00.00.00.00.00.00.00.00	Recurso OFICIA 2020 (Resultado)	1,000,000.00	1,000,000.00	0.00	0.00
0.1.04.01.10.00.00.00.00.00.00.00.00.00.00.00.00.00.00.00.00.00.00.00	Recurso OFICIA (Ejercicio anterior) (Resultado)	6,000,000.00	6,000,000.00	0.00	0.00
0.1.04.01.10.00	Fondo OFICIA (Resultado)	6,000,000.00	6,000,000.00	0.00	0.00
0.1.04.01.10.00	Fuentes de Administración de Agua (Resultado)	600,000.00	600,000.00	0.00	0.00
0.1.04.01.10.00	Impuesto por la Operación del Saneamiento y Gestión de (Resultado)	20,000.00	20,000.00	0.00	0.00
0.1.04.01.10.00	Impuesto por la Operación Federal de Protección al Medio Ambiente (Resultado)	10,000.00	10,000.00	0.00	0.00
0.1.04.01.10.00	Otras Multas Administrativas Federales de Fiscal (Resultado)	6,000.00	6,000.00	0.00	0.00
0.1.04.01.10.00	Fondo de Infraestructura Regional Terrestre (Resultado)	1,200,000.00	1,200,000.00	0.00	0.00
0.1.04.01.10.00	Infraestructura Regional Terrestre (2020) (Resultado)	10,000,000.00	10,000,000.00	0.00	0.00
0.1.04.01.10.00	Infraestructura Regional Terrestre (2021) (Resultado)	1,000,000.00	1,000,000.00	0.00	0.00
0.1.04.01.10.00	Fondo de Infraestructura Regional Terrestre (Resultado)	6,000,000.00	6,000,000.00	0.00	0.00
0.1.04.01.10.00	Infraestructura Regional Terrestre 2020 (Resultado)	6,000,000.00	6,000,000.00	0.00	0.00
0.1.04.01.10.00	Infraestructura Regional Terrestre 2021 (Resultado)	600,000.00	600,000.00	0.00	0.00
0.1.04.01.10.00	Fondo General de FISC (Resultado)	20,000,000.00	20,000,000.00	0.00	0.00

6.2.1.1.1.1.1.1.1.1	FOFO-Id. Fondo Fondo FOFI (Aprobado)	1.888.447,14	1.888.447,14	0,00	0,00
6.2.1.1.1.1.1.1.1.2	Fondo del Pasadizo FOFI (Aprobado)	1.483.718,88	1.483.718,88	0,00	0,00
6.2.1.1.1.1.1.1.1.3	FOFO-Reserva del Fondo para la Rehabilitación y el Desarrollo (FOFO) (Aprobado)	18.888,40	18.888,40	0,00	0,00
6.2.1.1.1.1.1.1.1.4	Financiamiento-FOFO	0,00	1.088.000,00	1.088.000,00	0,00
6.2.1.1.1.1.1.1.1.5	Financiamiento-FOFO	798.296.297,38	887.343.273,41	301.000.000,00	0,00
6.2.1.1.1.1.1.1.1.6	Construcción de Obras en Edificaciones habitacionales (Proceso Aprobado)	18.000.000,00	18.000.000,00	0,00	0,00
6.2.1.1.1.1.1.1.1.7	Construcción de Obras para el Abastecimiento de Agua, FOTAFI, Gas, Electricidad y Telecomunicaciones en Process (Aprobado)	1.000.000,00	1.000.000,00	0,00	0,00
6.2.1.1.1.1.1.1.1.8	Compra de Terreno y Construcción de Obras de Urbanización en Process (Aprobado)	100.000.000,00	100.000.000,00	0,00	0,00
6.2.1.1.1.1.1.1.1.9	Rehabilitación y Modernización de Obras en Urbanización en Process (Aprobado)	18.000.000,00	18.000.000,00	0,00	0,00
6.2.1.1.1.1.1.1.1.10	Obras de Construcción para Edificios en Urbanización en Process (Aprobado)	0,00	1.481.000,00	1.481.000,00	0,00
6.2.1.1.1.1.1.1.1.11	Obras de Obras y Servicios (Aprobado)	200.170,00	200.170,00	0,00	0,00
6.2.1.1.1.1.1.1.1.12	Obras (Aprobado)	88.281,00	88.281,00	0,00	0,00
6.2.1.1.1.1.1.1.1.13	Reparaciones (Aprobado)	498.955,00	1.088.000,00	1.088.000,00	0,00
6.2.1.1.1.1.1.1.1.14	Obras eléctricas y Obras de saneamiento (Aprobado)	200.000,00	200.000,00	0,00	0,00
6.2.1.1.1.1.1.1.1.15	Equipos y Aparatos electrónicos (Aprobado)	4.876,00	4.876,00	0,00	0,00
6.2.1.1.1.1.1.1.1.16	Equipos Fotográficos y de video (Aprobado)	88.281,00	88.281,00	88.281,00	0,00
6.2.1.1.1.1.1.1.1.17	Equipos médicos y de laboratorio (Aprobado)	38.873,00	38.873,00	0,00	0,00
6.2.1.1.1.1.1.1.1.18	Veículos y Equipos Terrestres para la ejecución de Proyectos de Inversión Pública (Aprobado)	1.000.000,00	1.000.000,00	1.000.000,00	0,00
6.2.1.1.1.1.1.1.1.19	Veículos y Equipos Terrestres, Aeronáuticos e Servicios Públicos y/o Operación de Máquinas, Máquinas, Herramientas	0,00	4.000.000,00	4.000.000,00	0,00
6.2.1.1.1.1.1.1.1.20	Equipos de Seguridad Pública (Aprobado)	0,00	1.000.000,00	1.000.000,00	0,00
6.2.1.1.1.1.1.1.1.21	Sistemas de aire acondicionado, calefacción y refrigeración natural e sistemas (Aprobado)	180.780,00	180.780,00	180.780,00	0,00
6.2.1.1.1.1.1.1.1.22	Equipos de Comunicación y Telecomunicaciones (Aprobado)	88.281,00	88.281,00	0,00	0,00
6.2.1.1.1.1.1.1.1.23	Recursos y equipos para talleres (Aprobado)	180.780,00	180.780,00	180.780,00	0,00
6.2.1.1.1.1.1.1.1.24	Equipos de mantenimiento (Aprobado)	88.281,00	88.281,00	0,00	0,00
6.2.1.1.1.1.1.1.1.25	Obras de mantenimiento (Aprobado)	180.780,00	180.780,00	180.780,00	0,00
6.2.1.1.1.1.1.1.1.26	Unidades reproductoras e impresoras (Aprobado)	88.281,00	88.281,00	0,00	0,00
6.2.1.1.1.1.1.1.1.27	Planos, Formularios y Evaluación de Proyectos (Aprobado)	0,00	4.000.000,00	4.000.000,00	0,00
6.2.1.1.1.1.1.1.1.28	Servicios Generales por Pago a Largo Plazo (Aprobado)	1.483.718,88	1.483.718,88	1.483.718,88	0,00
6.2.1.1.1.1.1.1.1.29	Tarifa y Gastos de la Cuenta Pública Inicial a Largo Plazo (Aprobado)	0,00	1.180.000,00	1.180.000,00	0,00
6.2.1.1.1.1.1.1.1.30	Prestación de la Cuenta Pública Inicial por Pago a Largo Plazo (Aprobado)	18.000.000,00	18.000.000,00	1.888.000,00	0,00
6.2.1.8.1.1.1.1.1.1	Costos (Aprobado)	4.000.000,00	4.000.000,00	0,00	0,00
6.2.1.8.1.1.1.1.1.2	Salarios y salones (Aprobado)	100.000.000,00	100.000.000,00	0,00	0,00
6.2.1.8.1.1.1.1.1.3	Honorarios (Aprobado)	88.281,00	88.281,00	88.281,00	0,00
6.2.1.8.1.1.1.1.1.4	Salarios (Aprobado)	700.000,00	1.001.000,00	200.000,00	0,00
6.2.1.8.1.1.1.1.1.5	Remuneraciones por Servicios de Consultoría (Aprobado)	4.000.000,00	4.000.000,00	0,00	0,00
6.2.1.8.1.1.1.1.1.6	Compras (Aprobado)	1.000.000,00	1.110.448,14	100.000,00	0,00
6.2.1.8.1.1.1.1.1.7	Contribuciones (Aprobado)	20.000.000,00	21.000.000,00	100.000,00	0,00
6.2.1.8.1.1.1.1.1.8	Prima especial (Aprobado)	1.000.000,00	1.000.000,00	0,00	0,00
6.2.1.8.1.1.1.1.1.9	Teléfono (Aprobado)	1.000.000,00	1.000.000,00	1.000.000,00	0,00
6.2.1.8.1.1.1.1.1.10	Compensación Fija (Aprobado)	20.000.000,00	21.000.000,00	100.000,00	0,00
6.2.1.8.1.1.1.1.1.11	Instituto Mexicano del Seguro Social (IMSS) (Aprobado)	40.000.000,00	41.000.000,00	0,00	0,00
6.2.1.8.1.1.1.1.1.12	Instituto de Pensiones del Estado (IFE) (Aprobado)	18.000.000,00	18.000.000,00	0,00	0,00
6.2.1.8.1.1.1.1.1.13	Aportaciones para seguros (Aprobado)	1.000.000,00	1.000.000,00	100.000,00	0,00
6.2.1.8.1.1.1.1.1.14	Costos para el fondo de reserva y fondo de ahorro (Aprobado)	10.000.000,00	10.000.000,00	0,00	0,00
6.2.1.8.1.1.1.1.1.15	Contribuciones por administradores y por salarios y salones (Aprobado)	1.000.000,00	1.000.000,00	0,00	0,00

1.5.1.1.01.01	Despensa (Aprobado)	15,000,000.00	62,000,000.00	0.00	0.00
1.5.1.1.01.02	Oficio Profesional Especializado (Aprobado)	1,073,190.00	1,073,190.00	0.00	0.00
1.5.1.1.1.01.01	Material, Utiles y Equipo Menor de Valor (Aprobado)	4,750,000.00	1,000,000.00	1,111,000.00	0.00
1.5.1.1.1.01.02	Material y Utiles de Impresión y Computación (Aprobado)	1,100,100.00	1,100,100.00	0.00	0.00
1.5.1.1.1.01.03	Material, Utiles y Equipo Menor de Valor de Tecnología de la Información y Comunicaciones (Aprobado)	100,000.00	400,400.00	0.00	0.00
1.5.1.1.1.01.04	Material Impreso e Informática Digital (Aprobado)	0.00	0.00	0.00	0.00
1.5.1.1.1.01.05	Subscripción a periódicos y medios electrónicos (Aprobado)	0.00	0.00	0.00	0.00
1.5.1.1.1.01.06	Material de oficina (Aprobado)	1,000,000.00	1,000,000.00	0.00	0.00
1.5.1.1.2.01.01	Productos alimenticios para el personal del nivel de actividades administrativas (Aprobado)	0.00	0.00	0.00	0.00
1.5.1.1.2.01.02	Comida y productos de consumo (Aprobado)	400,000.00	400,000.00	0.00	0.00
1.5.1.1.2.01.03	Maquila y productos de maquila (Aprobado)	0.00	0.00	0.00	0.00
1.5.1.1.2.01.04	Material eléctrico y electrónico (Aprobado)	0.00	0.00	0.00	0.00
1.5.1.1.2.01.05	Alimentos especiales para el mantenimiento (Aprobado)	400,000.00	1,100,000.00	0.00	0.00
1.5.1.1.2.01.06	Paquetes de correo (Aprobado)	0.00	0.00	0.00	0.00
1.5.1.1.2.01.07	Pólizas (Aprobado)	0.00	0.00	0.00	0.00
1.5.1.1.2.01.08	Diarios, cuadernos y artículos (Aprobado)	1,000,000.00	0.00	0.00	0.00
1.5.1.1.2.01.09	Productos Químicos (Aprobado)	0.00	0.00	0.00	0.00
1.5.1.1.2.01.10	Medicinas y productos farmacéuticos (Aprobado)	0.00	0.00	0.00	0.00
1.5.1.1.2.01.11	Medicinas, productos y suministros médicos (Aprobado)	0.00	0.00	0.00	0.00
1.5.1.1.2.01.12	Medicinas, productos y suministros de laboratorio (Aprobado)	0.00	0.00	0.00	0.00
1.5.1.1.2.01.13	Dieta (productos químicos) (Aprobado)	0.00	0.00	0.00	0.00
1.5.1.1.2.01.14	Combustibles, lubricantes y artículos para servicios administrativos (Aprobado)	0.00	0.00	0.00	0.00
1.5.1.1.2.01.15	Medicinas y químicos (Aprobado)	0.00	0.00	0.00	0.00
1.5.1.1.2.01.16	Paquetes de Seguridad y Protección Personal (Aprobado)	0.00	0.00	0.00	0.00
1.5.1.1.2.01.17	Artículos deportivos (Aprobado)	0.00	0.00	0.00	0.00
1.5.1.1.2.01.18	Impresoras Menores (Aprobado)	0.00	0.00	0.00	0.00
1.5.1.1.2.01.19	Reparaciones y Adquisición Menor de Valor de Computo y Tecnologías de la Información (Aprobado)	0.00	0.00	0.00	0.00
1.5.1.1.2.01.20	Reparaciones y Adquisición Menor de Valor de Transporte (Aprobado)	0.00	0.00	0.00	0.00
1.5.1.1.2.01.21	Reparaciones y Adquisición Menor de Valor de Maquinaria y Otros Equipos (Aprobado)	0.00	0.00	0.00	0.00
1.5.1.1.2.01.22	Frangos (Aprobado)	0.00	0.00	0.00	0.00
1.5.1.1.2.01.23	Autónomos (Aprobado)	0.00	0.00	0.00	0.00
1.5.1.1.2.01.24	Gas (Aprobado)	0.00	0.00	0.00	0.00
1.5.1.1.2.01.25	Agua (Aprobado)	0.00	0.00	0.00	0.00
1.5.1.1.2.01.26	Teléfono Troncal (Aprobado)	0.00	0.00	0.00	0.00
1.5.1.1.2.01.27	Servicios de acceso de Internet, Redes y Procesamiento de Información (Aprobado)	0.00	0.00	0.00	0.00
1.5.1.1.2.01.28	Servicio de mensajería (Aprobado)	0.00	0.00	0.00	0.00
1.5.1.1.2.01.29	Arrendamiento de Edificio (Aprobado)	0.00	0.00	0.00	0.00
1.5.1.1.2.01.30	Arrendamiento de equipo de Telecomunicaciones (Aprobado)	0.00	0.00	0.00	0.00
1.5.1.1.2.01.31	Arrendamiento de equipo de transporte para servicios y transporte de personas (Aprobado)	0.00	0.00	0.00	0.00
1.5.1.1.2.01.32	Arrendamiento de equipo de transporte para servicios administrativos (Aprobado)	0.00	0.00	0.00	0.00
1.5.1.1.2.01.33	Arrendamiento de maquinaria, otros equipos y herramientas (Aprobado)	0.00	0.00	0.00	0.00
1.5.1.1.2.01.34	Otros arrendamientos (Aprobado)	0.00	0.00	0.00	0.00
1.5.1.1.2.01.35	Servicios legales, de Contabilidad, Auditoría y Relaciónes (Aprobado)	0.00	0.00	0.00	0.00
1.5.1.1.2.01.36	Servicios de diseño, arquitectura, ingeniería y actividades relacionadas (Aprobado)	0.00	0.00	0.00	0.00
1.5.1.1.2.01.37	Servicios de Consultoría Administrativa, Financiera, Técnica y en Tecnologías de la Información (Aprobado)	0.00	0.00	0.00	0.00

02.1.01.01.01.01	Services de seguridad (Aprobado)	0.00	85,000.00	85,000.00	0.00
02.1.01.01.01.02	Services Profesionales, Científicos y Técnicos (Aprobado)	4,388,547.00	6,840,000.00	1,371,453.00	0.00
02.1.01.01.01.03	Impuestos y contribuciones (Aprobado)	198,760.00	198,760.00	0.00	0.00
02.1.01.01.01.04	Seguros de Responsabilidad Patrimonial y Fianzas (Aprobado)	84,000.00	84,000.00	0.00	0.00
02.1.01.01.01.05	Seguros de otros patrimonios (Aprobado)	1,798,207.00	1,408,200.00	390,007.00	0.00
02.1.01.01.01.06	Planes y estudios (Aprobado)	48,000.00	111,400.00	63,400.00	0.00
02.1.01.01.01.07	Conservación y Mantenimiento de las construcciones civiles (Aprobado)	3,478,800.00	3,478,800.00	0.00	0.00
02.1.01.01.01.08	Instalación, Reparación y Mantenimiento de Mobiliario y Equipo de administración, Educación y Recreación (Aprobado)	878,074.00	878,074.00	0.00	0.00
02.1.01.01.01.09	Conservación y mantenimiento de otros (Aprobado)	288,170.00	338,748.00	50,578.00	0.00
02.1.01.01.01.10	Instalación, Reparación y Mantenimiento de Equipo de Oficina y Tecnología de la Información (Aprobado)	48,000.00	48,000.00	0.00	0.00
02.1.01.01.01.11	Instalación, Reparación y Mantenimiento de Equipo e Instrumental Médico y de Laboratorio (Aprobado)	48,000.00	48,000.00	0.00	0.00
02.1.01.01.01.12	Conservación y mantenimiento de vehículos oficiales a comisión y adquisición de vehículos públicos (Aprobado)	880,800.00	1,088,800.00	208,000.00	0.00
02.1.01.01.01.13	Conservación y mantenimiento de vehículos oficiales a comisión administrativos (Aprobado)	607,200.00	764,714.71	157,514.71	0.00
02.1.01.01.01.14	Instalación, Reparación y Mantenimiento de Maquinaria, Utensilios y Herramientas (Aprobado)	248,477.00	248,477.00	0.00	0.00
02.1.01.01.01.15	Servicios de Limpieza y Mantenimiento de Construcciones (Aprobado)	21,407,200.00	21,407,200.00	0.00	0.00
02.1.01.01.01.16	Servicios de Jardinería y Fongos (Aprobado)	188,870.00	188,888.89	16.89	0.00
02.1.01.01.01.17	Pulsaciones oficiales para el agua y electricidad (Aprobado)	1,887,700.00	4,478,000.44	2,441,300.44	0.00
02.1.01.01.01.18	Estudio de estudios para proyectos y actividades administrativos (Aprobado)	1,170,800.00	1,170,800.00	0.00	0.00
02.1.01.01.01.19	Alquiler de terrenos y servicios públicos (Aprobado)	800,000.00	1,114,000.00	314,000.00	0.00
02.1.01.01.01.20	Otros Servicios de Terreno y Pasadizos (Aprobado)	250,170.00	487,887.34	237,717.34	0.00
02.1.01.01.01.21	Alquiler de vehículos (Aprobado)	849,407.00	1,482,887.89	633,480.89	0.00
02.1.01.01.01.22	Actividades civiles y deportivas (Aprobado)	8,000,000.00	82,788,888.48	74,788,888.48	0.00
02.1.01.01.01.23	Congresos y convenciones (Aprobado)	287,410.00	387,478.00	0.00	0.00
02.1.01.01.01.24	Impuestos y Contribuciones (Aprobado)	284,200.00	482,871.81	198,671.81	0.00
02.1.01.01.01.25	Beneficios y prestaciones por seguridad corporativa (Aprobado)	11,288,000.44	18,877,324.89	7,441,324.45	0.00
02.1.01.01.01.26	Rece, multas, sanciones y penalizaciones (Aprobado)	700,000.00	188,887.00	0.00	0.00
02.1.01.01.01.27	Impuestos sobre el comercio y otros que se derivan de un impuesto sobre el comercio (Aprobado)	8,788,000.00	18,877,324.89	10,089,324.89	0.00
02.1.01.01.01.28	Otros servicios generales (Aprobado)	3,878,000.00	10,008,870.30	6,130,870.30	0.00
02.1.01.01.01.29	Impuestos de la Mujer (Aprobado)	1,778,440.00	1,778,440.00	0.00	0.00
02.1.01.01.01.30	Impuestos a servicios y derechos (Aprobado)	1,188,000.00	1,188,000.00	0.00	0.00
02.1.01.01.01.31	Otros impuestos locales (Aprobado)	8,088,847.00	18,877,324.87	10,788,477.87	0.00
02.1.01.01.01.32	Ayudas sociales por desastres naturales y otros desastres (Aprobado)	1,088,000.00	1,088,000.00	0.00	0.00
02.1.01.01.01.33	Beneficios (Aprobado)	1,484,774.00	2,484,774.00	0.00	0.00
02.1.01.01.01.34	OTROS (Aprobado)	88,000.00	88,000.00	0.00	0.00
02.1.01.01.01.35	Impuestos de la deuda interna administrados por instituciones de crédito (Aprobado)	11,008,000.00	17,008,000.00	6,000,000.00	0.00
02.1.01.01.01.36	Impuestos derivados de la colocación de billetes y valores de deuda interna administrados por el gobierno (Aprobado)	1,001,700.00	3,000,000.00	2,000,000.00	0.00
02.1.01.01.01.37	Impuestos de la deuda pública interna administrados por el gobierno (Aprobado)	488,000.00	888,000.00	0.00	0.00
02.2	Presupuesto de egresos por gastar	88,882,074.48	877,770,200.00	478,748,888.00	0.00
02.2.1.01.01.01	Contribución de otros al gobierno local administrados en Turpan (Por gastar)	18,878,888.79	18,808,188.47	69,888,888.40	0.00
02.2.1.01.01.02	Impuestos y Beneficios de Donación (Contribuciones) en Turpan (Por gastar)	0.00	17,108,888.88	17,108,888.88	0.00
02.2.1.01.01.03	Contribución de otros para el abastecimiento de agua, Electricidad, Gas, Telefonía y Telecomunicaciones en Turpan (Por gastar)	187,000.00	1,000,000.00	1,112,888.00	0.00
02.2.1.01.01.04	Donación de Terreno y Contribución de Otros de Utilización en Turpan (Por gastar)	1,000,700.00	15,488,441.00	15,488,441.00	0.00
02.2.1.01.01.05	Mantenimiento y Substitución de Otros de Utilización en Turpan (Por gastar)	0.00	17,108,888.00	17,108,888.00	0.00



Ministère de l'Énergie
Ministère de Coopération – Bureau de Gestion
État des lieux de 2013

01.12.01.01.01	Données informatiques pour l'édition de publications en français (Par année)	0,00	2 482 000 00	2 482 000 00	0,00
01.12.01.01.02	Access au Ordinary Computers (Par année)	101 000 00	0,00	101 000 00	0,00
02.12.01.01.01	Charges courantes (Par année)	41 000 00	0,00	41 000 00	0,00
03.12.01.01.01	Bases salariales (Par année)	34 000 00	1 000 000 00	1 034 000 00	0,00
04.12.01.01.01	Charges sociales et Equival de cotisations (Par année)	68 000 00	0,00	68 000 00	0,00
05.12.01.01.01	Équipement Automobiles (Par année)	11 000 00	0,00	11 000 00	0,00
06.12.01.01.01	Équipement informatique et réseau (Par année)	80 000 00	101 000 00	181 000 00	0,00
07.12.01.01.01	Équipement médical et laboratoire (Par année)	50 000 00	0,00	50 000 00	0,00
08.12.01.01.01	Matériel et Équipement Techniques pour la réalisation de Programmes de Sécurité Publique (Par année)	680 000 00	2 000 000 00	2 680 000 00	0,00
09.12.01.01.02	Matériel et Équipement Techniques destinés à l'Armée Nationale et la Coopération de Sécurité Publique (Par année)	100 000 00	4 000 000 00	4 100 000 00	0,00
10.12.01.01.01	Équipement de Sécurité Publique (Par année)	90 000 00	5 000 000 00	5 090 000 00	0,00
11.12.01.01.01	Services de pré-évaluation, évaluation et de réajustement matériel et matériel (Par année)	90 000 00	200 000 00	290 000 00	0,00
12.12.01.01.01	Équipement de Communication et Télécommunications (Par année)	11 000 00	0,00	11 000 00	0,00
13.12.01.01.01	Matériel et équipement réseau (Par année)	64 000 00	200 000 00	264 000 00	0,00
14.12.01.01.01	Équipement de télécommunications (Par année)	400 000 00	600 000 00	1 000 000 00	0,00
15.12.01.01.02	Charges courantes matériel (Par année)	4 000 00	600 000 00	700 000 00	0,00
16.12.01.01.01	Liens de télécommunications et internet (Par année)	80 000 00	0,00	80 000 00	0,00
17.12.01.01.01	Énergie, Télécommunications (Équipement de Programmes (Par année)	0,00	5 000 000 00	5 000 000 00	0,00
18.12.01.01.01	Services de Sécurité par Page à Longs Passés (Par année)	0,00	20 000 000 00	20 000 000 00	0,00
19.12.01.01.01	Taxes et Valeurs de la Sécurité Publique Interne à Longs Passés (Par année)	0,00	2 000 000 00	2 000 000 00	0,00
20.12.01.01.01	Prévisions de la Dette Publique Interne par Page à Longs Passés (Par année)	18 000 000 00	100 000 00	18 100 000 00	0,00
21.12.01.01.01	Prévisions de la Dette Publique Interne par Page à Longs Passés (Par année)	0,00	1 000 000 00	1 000 000 00	0,00
22.12.01.01.01	Prévisions de la Dette Publique Interne par Page à Longs Passés (Par année)	0,00	100 000 00	100 000 00	0,00
23.12.01.01.01	Services et salaires (Par année)	0,00	1 000 000 00	1 000 000 00	0,00
24.12.01.01.01	Services Administratifs et Services (Par année)	0,00	6 640 000 00	6 640 000 00	0,00
25.12.01.01.01	Services liés au Personnel Humain (Par année)	0,00	200 000 00	200 000 00	0,00
26.12.01.01.01	Subventions par Services de Sécurité (Par année)	0,00	100 000 00	100 000 00	0,00
27.12.01.01.01	Subventions (Par année)	0,00	100 000 00	100 000 00	0,00
28.12.01.01.01	Subventions (Par année)	0,00	100 000 00	100 000 00	0,00
29.12.01.01.01	Subventions (Par année)	0,00	100 000 00	100 000 00	0,00
30.12.01.01.01	Subventions (Par année)	0,00	100 000 00	100 000 00	0,00
31.12.01.01.01	Subventions (Par année)	0,00	100 000 00	100 000 00	0,00
32.12.01.01.01	Subventions (Par année)	0,00	100 000 00	100 000 00	0,00
33.12.01.01.01	Subventions (Par année)	0,00	100 000 00	100 000 00	0,00
34.12.01.01.01	Subventions (Par année)	0,00	100 000 00	100 000 00	0,00
35.12.01.01.01	Subventions (Par année)	0,00	100 000 00	100 000 00	0,00
36.12.01.01.01	Subventions (Par année)	0,00	100 000 00	100 000 00	0,00
37.12.01.01.01	Subventions (Par année)	0,00	100 000 00	100 000 00	0,00
38.12.01.01.01	Subventions (Par année)	0,00	100 000 00	100 000 00	0,00
39.12.01.01.01	Subventions (Par année)	0,00	100 000 00	100 000 00	0,00
40.12.01.01.01	Subventions (Par année)	0,00	100 000 00	100 000 00	0,00
41.12.01.01.01	Subventions (Par année)	0,00	100 000 00	100 000 00	0,00
42.12.01.01.01	Subventions (Par année)	0,00	100 000 00	100 000 00	0,00
43.12.01.01.01	Subventions (Par année)	0,00	100 000 00	100 000 00	0,00
44.12.01.01.01	Subventions (Par année)	0,00	100 000 00	100 000 00	0,00
45.12.01.01.01	Subventions (Par année)	0,00	100 000 00	100 000 00	0,00
46.12.01.01.01	Subventions (Par année)	0,00	100 000 00	100 000 00	0,00
47.12.01.01.01	Subventions (Par année)	0,00	100 000 00	100 000 00	0,00
48.12.01.01.01	Subventions (Par année)	0,00	100 000 00	100 000 00	0,00
49.12.01.01.01	Subventions (Par année)	0,00	100 000 00	100 000 00	0,00
50.12.01.01.01	Subventions (Par année)	0,00	100 000 00	100 000 00	0,00
51.12.01.01.01	Subventions (Par année)	0,00	100 000 00	100 000 00	0,00
52.12.01.01.01	Subventions (Par année)	0,00	100 000 00	100 000 00	0,00
53.12.01.01.01	Subventions (Par année)	0,00	100 000 00	100 000 00	0,00
54.12.01.01.01	Subventions (Par année)	0,00	100 000 00	100 000 00	0,00
55.12.01.01.01	Subventions (Par année)	0,00	100 000 00	100 000 00	0,00
56.12.01.01.01	Subventions (Par année)	0,00	100 000 00	100 000 00	0,00
57.12.01.01.01	Subventions (Par année)	0,00	100 000 00	100 000 00	0,00
58.12.01.01.01	Subventions (Par année)	0,00	100 000 00	100 000 00	0,00
59.12.01.01.01	Subventions (Par année)	0,00	100 000 00	100 000 00	0,00
60.12.01.01.01	Subventions (Par année)	0,00	100 000 00	100 000 00	0,00
61.12.01.01.01	Subventions (Par année)	0,00	100 000 00	100 000 00	0,00
62.12.01.01.01	Subventions (Par année)	0,00	100 000 00	100 000 00	0,00
63.12.01.01.01	Subventions (Par année)	0,00	100 000 00	100 000 00	0,00
64.12.01.01.01	Subventions (Par année)	0,00	100 000 00	100 000 00	0,00
65.12.01.01.01	Subventions (Par année)	0,00	100 000 00	100 000 00	0,00
66.12.01.01.01	Subventions (Par année)	0,00	100 000 00	100 000 00	0,00
67.12.01.01.01	Subventions (Par année)	0,00	100 000 00	100 000 00	0,00
68.12.01.01.01	Subventions (Par année)	0,00	100 000 00	100 000 00	0,00
69.12.01.01.01	Subventions (Par année)	0,00	100 000 00	100 000 00	0,00
70.12.01.01.01	Subventions (Par année)	0,00	100 000 00	100 000 00	0,00
71.12.01.01.01	Subventions (Par année)	0,00	100 000 00	100 000 00	0,00
72.12.01.01.01	Subventions (Par année)	0,00	100 000 00	100 000 00	0,00
73.12.01.01.01	Subventions (Par année)	0,00	100 000 00	100 000 00	0,00
74.12.01.01.01	Subventions (Par année)	0,00	100 000 00	100 000 00	0,00
75.12.01.01.01	Subventions (Par année)	0,00	100 000 00	100 000 00	0,00
76.12.01.01.01	Subventions (Par année)	0,00	100 000 00	100 000 00	0,00
77.12.01.01.01	Subventions (Par année)	0,00	100 000 00	100 000 00	0,00
78.12.01.01.01	Subventions (Par année)	0,00	100 000 00	100 000 00	0,00
79.12.01.01.01	Subventions (Par année)	0,00	100 000 00	100 000 00	0,00
80.12.01.01.01	Subventions (Par année)	0,00	100 000 00	100 000 00	0,00
81.12.01.01.01	Subventions (Par année)	0,00	100 000 00	100 000 00	0,00
82.12.01.01.01	Subventions (Par année)	0,00	100 000 00	100 000 00	0,00
83.12.01.01.01	Subventions (Par année)	0,00	100 000 00	100 000 00	0,00
84.12.01.01.01	Subventions (Par année)	0,00	100 000 00	100 000 00	0,00
85.12.01.01.01	Subventions (Par année)	0,00	100 000 00	100 000 00	0,00
86.12.01.01.01	Subventions (Par année)	0,00	100 000 00	100 000 00	0,00
87.12.01.01.01	Subventions (Par année)	0,00	100 000 00	100 000 00	0,00
88.12.01.01.01	Subventions (Par année)	0,00	100 000 00	100 000 00	0,00
89.12.01.01.01	Subventions (Par année)	0,00	100 000 00	100 000 00	0,00
90.12.01.01.01	Subventions (Par année)	0,00	100 000 00	100 000 00	0,00
91.12.01.01.01	Subventions (Par année)	0,00	100 000 00	100 000 00	0,00
92.12.01.01.01	Subventions (Par année)	0,00	100 000 00	100 000 00	0,00
93.12.01.01.01	Subventions (Par année)	0,00	100 000 00	100 000 00	0,00
94.12.01.01.01	Subventions (Par année)	0,00	100 000 00	100 000 00	0,00
95.12.01.01.01	Subventions (Par année)	0,00	100 000 00	100 000 00	0,00
96.12.01.01.01	Subventions (Par année)	0,00	100 000 00	100 000 00	0,00
97.12.01.01.01	Subventions (Par année)	0,00	100 000 00	100 000 00	0,00
98.12.01.01.01	Subventions (Par année)	0,00	100 000 00	100 000 00	0,00
99.12.01.01.01	Subventions (Par année)	0,00	100 000 00	100 000 00	0,00
100.12.01.01.01	Subventions (Par année)	0,00	100 000 00	100 000 00	0,00

7.1.2.4.20.01	Compras y productos de insumos (Por ejercer)	281.728,87	200.000,00	200.728,87	0,00
7.1.2.4.20.02	Materia y productos de imprenta (Por ejercer)	48.488,28	0,00	48.488,28	0,00
8.2.2.5.1.2.4.20.01	Materiales químicos y elementos (Por ejercer)	897.893,28	1.000.000,00	1.097.893,28	0,00
8.2.2.5.1.2.4.20.02	Artículos necesarios para la construcción (Por ejercer)	871.927,82	100.000,00	1.080.927,82	0,00
8.2.2.5.1.2.4.20.03	Papeles diversos (Por ejercer)	88.194,98	0,00	88.194,98	0,00
8.2.2.5.1.2.4.20.04	Alfileres (Por ejercer)	624.887,76	0,00	624.887,76	0,00
8.2.2.5.1.2.4.20.05	Clase miscelánea y artículos (Por ejercer)	0,00	2.949.999,10	2.949.999,10	0,00
8.2.2.5.1.2.5.01.01	Productos químicos básicos (Por ejercer)	0,00	6.078,00	6.078,00	0,00
8.2.2.5.1.2.5.01.02	Medicinas y productos farmacéuticos (Por ejercer)	0,00	446.572,26	446.572,26	0,00
8.2.2.5.1.2.5.01.03	Materiales, químicos y suministros médicos (Por ejercer)	78.288,88	100.000,00	188.288,88	0,00
8.2.2.5.1.2.5.01.04	Materiales, químicos y suministros de laboratorio (Por ejercer)	48.703,48	0,00	48.703,48	0,00
8.2.2.5.1.2.5.01.05	Otros productos químicos (Por ejercer)	174.288,28	200.000,00	374.288,28	0,00
8.2.2.5.1.2.6.01.01	Comodidades, salarios y otros para servicios administrativos (Por ejercer)	440.887,88	5.001.471,46	5.442.359,34	0,00
8.2.2.5.1.2.7.01.01	Veículos y Licencias (Por ejercer)	488.824,21	2.979.971,46	3.468.795,67	0,00
8.2.2.5.1.2.7.01.02	Pólizas de Seguros y Previsión Personal (Por ejercer)	248.288,88	1.200.000,00	1.448.288,88	0,00
8.2.2.5.1.2.7.01.03	Artículos necesarios (Por ejercer)	0,00	40.850,00	40.850,00	0,00
8.2.2.5.1.2.8.01.01	Remuneración Mensual (Por ejercer)	770.423,47	0,00	770.423,47	0,00
8.2.2.5.1.2.8.01.02	Referenciales y otros pagos Mensual de Equipo de Computo y Terminales de la información (Por ejercer)	17.288,88	480.000,44	500.000,00	0,00
8.2.2.5.1.2.8.01.03	Referenciales y otros pagos Mensual de Equipo de Transporte (Por ejercer)	0,00	2.421.070,00	2.421.070,00	0,00
8.2.2.5.1.2.8.01.04	Referenciales y otros pagos Mensual de Maquinaria y Otros Pagos (Por ejercer)	0,00	27.047,88	27.047,88	0,00
8.2.2.5.1.3.1.01.01	Seguro Básico (Por ejercer)	24.888,21	188.320,76	200.000,00	0,00
8.2.2.5.1.3.1.01.02	Seguro de vida (Por ejercer)	8.888,89	1.844.940,66	1.944.940,66	0,00
8.2.2.5.1.3.1.01.03	Seguro de salud (Por ejercer)	0,00	100.075,12	100.075,12	0,00
8.2.2.5.1.3.1.01.04	Seguro de agua (Por ejercer)	47.188,80	62.843,08	100.000,00	0,00
8.2.2.5.1.3.1.01.05	Seguro de telefonía (Por ejercer)	0,00	60.888,89	60.888,89	0,00
8.2.2.5.1.3.1.01.06	Servicios de suma de interés, Pólizas y Prepagados de administrativos (Por ejercer)	88.213,42	0,00	88.213,42	0,00
8.2.2.5.1.3.1.01.07	Servicio de computación (Por ejercer)	40.288,88	27.000,00	100.300,00	0,00
8.2.2.5.1.3.1.01.08	Arrendamiento de edificios (Por ejercer)	25.188,48	2.988.713,88	3.000.000,00	0,00
8.2.2.5.1.3.1.01.09	Arrendamiento de equipo de transporte (Por ejercer)	28.188,88	941.888,00	1.000.000,00	0,00
8.2.2.5.1.3.1.01.10	Arrendamiento de equipo de transporte para servicios y unidades de propiedad pública (Por ejercer)	0,00	7.623.244,88	7.623.244,88	0,00
8.2.2.5.1.3.1.01.11	Arrendamiento de equipo de transporte para servicios administrativos (Por ejercer)	20.871,20	18.888,76	39.000,00	0,00
8.2.2.5.1.3.1.01.12	Arrendamiento de vehículos, otros equipos y herramientas (Por ejercer)	2.000.728,47	0,00	2.000.728,47	0,00
8.2.2.5.1.3.1.01.13	Otros arrendamientos (Por ejercer)	180,28	0,00	180,28	0,00
8.2.2.5.1.3.2.01.01	Servicio Legal de Contabilidad, Auditoría y Reclamación (Por ejercer)	1.855.848,94	2.887.288,88	4.743.137,82	0,00
8.2.2.5.1.3.2.01.02	Servicio de diseño arquitectónico, ingeniería y actividades relacionadas (Por ejercer)	2.888.791,88	0,00	2.888.791,88	0,00
8.2.2.5.1.3.2.01.03	Servicio de Consultoría Administrativa, Financiera, Técnica y en Tecnologías de la Información (Por ejercer)	0,00	2.18.888,88	2.18.888,88	0,00
8.2.2.5.1.3.2.01.04	Servicio de inspección (Por ejercer)	881.487,88	28.818,88	1.000.000,00	0,00
8.2.2.5.1.3.2.01.05	Servicio Policial, Judicial y Servicios legales (Por ejercer)	0,00	4.271.422,88	4.271.422,88	0,00
8.2.2.5.1.3.2.01.06	Intereses y comisiones (Por ejercer)	4.878.890,77	0,00	4.878.890,77	0,00
8.2.2.5.1.3.2.01.07	Seguros de Responsabilidad Patrimonial y Fianzas (Por ejercer)	84.884,00	0,00	84.884,00	0,00
8.2.2.5.1.3.2.01.08	Seguros de riesgo patrimonial (Por ejercer)	200.048,48	200.000,00	400.048,48	0,00
8.2.2.5.1.3.2.01.09	Pólizas y seguros (Por ejercer)	78.888,00	87.728,21	166.616,21	0,00
8.2.2.5.1.3.2.01.10	Comercio y Mantenimiento Mensual de Inmuebles Públicos (Por ejercer)	884.218,76	1.000.000,00	1.884.218,76	0,00
8.2.2.5.1.3.2.01.11	Relaciones, Reparación y Mantenimiento de Maquinaria y Equipo de Administración, Computación y Mecánica (Por ejercer)	277.288,88	100.000,00	407.288,88	0,00
8.2.2.5.1.3.2.01.12	Comodidad y mantenimiento de otros (Por ejercer)	2.688.427,41	29.277,00	2.990.000,00	0,00

01.1.1.1.1.01.01	Impuesto de Predial y Arrendamiento de Bienes de Consumo y Tenencia de la Propiedad (Por ejerce)	22,140,000	0.00	22,140,000	0.00
01.1.1.1.1.01.02	Impuesto de Predial y Arrendamiento de Bienes e Inmuebles Urbanos y de Laborales (Por ejerce)	49,000,000	0.00	49,000,000	0.00
01.1.1.1.1.01.03	Contribuciones y exacciones de utilidad económica a personas y sucesores de personas físicas (Por ejerce)	1,000,000	1,782,838.88	1,782,838.88	0.00
01.1.1.1.1.01.04	Contribuciones y exacciones de utilidad económica a personas administrativas (Por ejerce)	240,000,000	288,491.71	288,491.71	0.00
01.1.1.1.1.01.05	Impuesto, Predial y Arrendamiento de Maquinaria, Oros, Bienes e Inmuebles (Por ejerce)	240,700,000	0.00	240,700,000	0.00
01.1.1.1.1.01.06	Servicio de Limpieza y Mantenimiento de Bienes (Por ejerce)	1,341,000,000	0.00	1,341,000,000	0.00
01.1.1.1.1.01.07	Proyectos y programas sociales (Por ejerce)	1,000,000.00	0.00	1,000,000.00	0.00
01.1.1.1.1.01.08	Servicio de Jardinería y Fungicidas (Por ejerce)	0.00	86,218.84	86,218.84	0.00
01.1.1.1.1.01.09	Publicaciones oficiales para difusión e información (Por ejerce)	0.00	2,487,273.44	2,487,273.44	0.00
01.1.1.1.1.01.10	Costos de servicios administrativos y económicos gubernamentales (Por ejerce)	500,770,000	1,000,000.00	1,000,770,000	0.00
01.1.1.1.1.01.11	Activos intangibles e intangibles pasivos (Por ejerce)	50,000,000	1,179,791.00	1,789,841.01	0.00
01.1.1.1.1.01.12	Otros Servicios de Terceros y Hospedaje (Por ejerce)	600,000,000	188,884.24	600,000,000	0.00
01.1.1.1.1.01.13	Impuesto a sucesores (Por ejerce)	0.00	698,438.98	698,438.98	0.00
01.1.1.1.1.01.14	Actividades deudas y reintegramientos (Por ejerce)	225,400,000	12,780,000.00	14,022,000.00	0.00
01.1.1.1.1.01.15	Congresos y convenciones (Por ejerce)	507,000,000	0.00	507,000,000	0.00
01.1.1.1.1.01.16	Impuesto y Donativos (Por ejerce)	0.00	288,288.71	288,288.71	0.00
01.1.1.1.1.01.17	Servicios y prestaciones en calidad de personal (Por ejerce)	1,100,000,000	7,488,873.42	11,000,000.00	0.00
01.1.1.1.1.01.18	Finca, cultivos, pastos y explotaciones (Por ejerce)	80,000,000	0.00	80,000,000	0.00
01.1.1.1.1.01.19	Impuesto extraordinario y otros que se cobren de una vez (Lateral) (Por ejerce)	500,000,000	2,184,841.00	2,488,788.00	0.00
01.1.1.1.1.01.20	Otros servicios generales (Por ejerce)	0.00	8,054,494.88	8,054,494.88	0.00
01.1.1.1.1.01.21	Impuesto de la Muerte (Por ejerce)	1,779,400,000	0.00	1,779,400,000	0.00
01.1.1.1.1.01.22	Procedimientos a personas y sucesores (Por ejerce)	1,100,000,000	0.00	1,100,000,000	0.00
01.1.1.1.1.01.23	Otros gastos sucesores (Por ejerce)	100,140,000	28,887,504.87	28,947,644.82	0.00
01.1.1.1.1.01.24	Otros gastos (Por ejerce)	1,000,000,000	0.00	1,000,000,000	0.00
01.1.1.1.1.01.25	Otros Servicios por Bienes Fiscales y Otros Gastos (Por ejerce)	1,000,000,000	0.00	1,000,000,000	0.00
01.1.1.1.1.01.26	Pensiones (Por ejerce)	180,000,000	0.00	180,000,000	0.00
01.1.1.1.1.01.27	OTROS (Por ejerce)	180,440,000	0.00	180,440,000	0.00
01.1.1.1.1.01.28	Impuesto de la Muerte sobre sucesiones con reducciones de capital (Por ejerce)	0.00	1,185,000.00	1,185,000.00	0.00
01.1.1.1.1.01.29	Impuesto de sucesión de la sucesión de finca y sucesión de bienes muebles (Por ejerce)	0.00	4,918,912.18	4,918,912.18	0.00
01.1.1.1.1.01.30	Salida de la deuda pública interna subordinada (Por ejerce)	0.00	502,878.74	502,878.74	0.00
01.1	Reposiciones al presupuesto de egresos aprobado	289,871,238.87	22,228,488.88	28,240,222.88	0.00
01.1.1.1.1.01.31	Contribución de Oros en Edificios en Construcción en Proceso (Módulos)	64,082,000.00	64,082,000.00	0.00	0.00
01.1.1.1.1.01.32	Mantenimiento y Rehabilitación de Obras en Edificios en Construcción en Proceso (Módulos)	11,188,832.00	17,128,912.00	0.00	0.00
01.1.1.1.1.01.33	Contribución de Oros por el Abastecimiento de Agua, Fiebre, Gas, Electricidad y Telecomunicaciones en Proceso (Módulos)	1,084,788.11	1,084,788.11	0.00	0.00
01.1.1.1.1.01.34	Costos de Terreno y Construcción de Obras de Infraestructura en Proceso (Módulos)	19,382,000.00	0.00	19,382,000.00	0.00
01.1.1.1.1.01.35	Mantenimiento y Rehabilitación de Obras de Infraestructura en Proceso (Módulos)	17,128,478.88	17,128,478.88	0.00	0.00
01.1.1.1.1.01.36	Obras de Construcción para Bienes de Infraestructura en Proceso (Módulos)	2,483,888.18	2,483,888.18	0.00	0.00
01.1.1.1.1.01.37	Obras de Mantenimiento (Módulos)	1,878,732.00	1,878,732.00	0.00	0.00
01.1.1.1.1.01.38	Equipos y Aparatos Electrónicos (Módulos)	1,000.00	1,000.00	0.00	0.00
01.1.1.1.1.01.39	Equipos Periféricos y de Video (Módulos)	64,000.00	64,000.00	0.00	0.00
01.1.1.1.1.01.40	Veículos y Bienes Terrestres para la ejecución de Programas de Desarrollo (Módulos)	4,200,000.00	4,200,000.00	0.00	0.00
01.1.1.1.1.01.41	Veículos y Bienes Terrestres, Relojería y Servicios Personales y de Consumo de Programas Personales (Módulos)	1,000,000.00	1,000,000.00	0.00	0.00
1.1.1.1.1.01.42	Gastos de Seguridad Pública (Módulos)	1,000,000.00	1,000,000.00	0.00	0.00

02.2.4.4.01.01	Equipos de aire acondicionado, calefacción y refrigeración industrial y comercial (Modificados)	200,000.00	200,000.00	0.00	0.00
02.2.4.4.01.02	Reparación y equipo para talleres (Modificados)	400,000.00	400,000.00	0.00	0.00
02.2.4.4.02.00	Equipos de laboratorio (Modificados)	0.00	0.00	0.00	0.00
02.2.4.4.03.00	Grupos móviles (Modificados)	700,700.40	700,700.40	0.00	0.00
02.2.4.4.04.01	Escuelas, Formación y Educación de Profesores (Modificados)	0,000,000.00	0,000,000.00	0.00	0.00
02.2.2.1.1.00	Servicio Operativo por Pago a Largo Plazo (Modificados)	20,000,000.00	20,000,000.00	0.00	0.00
02.2.2.2.1.00	Tarifa y Votación de la Cuenta Pública Normal a Largo Plazo (Impugnados/Modificados)	0.00	0.00	0.00	0.00
02.2.2.2.2.01	Facturas de la Cuenta Pública Normal por Pago a Largo Plazo (Operativa/Modificados)	10,000,000.00	10,000,000.00	0.00	0.00
02.2.2.2.2.02	Facturas de la Cuenta Pública Normal por Pago a Largo Plazo (Operativa/Modificados)	1,000,000.00	1,000,000.00	0.00	0.00
02.2.2.1.1.00.01	Salarios y pensiones (Modificados)	0.00	0.00	0.00	0.00
02.2.2.1.1.00.02	Incentivos Adicionales a Salarios (Modificados)	0,000,000.00	0,000,000.00	0.00	0.00
02.2.2.1.1.00.03	Salarios Básicos a Personal Femenil (Modificados)	0.00	0.00	0.00	0.00
02.2.2.1.1.00.04	Compueros (Modificados)	0.00	0.00	0.00	0.00
02.2.2.1.1.00.05	Calentamiento agua (Modificados)	0.00	0.00	0.00	0.00
02.2.2.1.1.00.06	Traslados (Modificados)	0.00	0.00	0.00	0.00
02.2.2.1.1.00.07	Tarjetas (Modificados)	0.00	0.00	0.00	0.00
02.2.2.1.1.00.08	Compensación (Modificados)	0.00	0.00	0.00	0.00
02.2.2.1.1.00.09	Salarios Mensuales de Turpan Social (MPS) (Modificados)	0.00	0.00	0.00	0.00
02.2.2.1.1.00.10	Salarios de Pensiones de Turpan (MPS) (Modificados)	0.00	0.00	0.00	0.00
02.2.2.1.1.00.11	Asesorías (Modificados)	0.00	0.00	0.00	0.00
02.2.2.1.1.00.12	Material, Utiles y Equipo Menor de Oficina (Modificados)	0.00	0.00	0.00	0.00
02.2.2.1.1.00.13	Material, Utiles y Equipo Menor de Tecnología de la Información y Comunicaciones (Modificados)	0.00	0.00	0.00	0.00
02.2.2.1.1.00.14	Material Impreso e Información (Copia) (Modificados)	0.00	0.00	0.00	0.00
02.2.2.1.1.00.15	Material de Impresión (Modificados)	0.00	0.00	0.00	0.00
02.2.2.1.1.00.16	Productos químicos para el personal técnico de actividades científicas (Modificados)	0.00	0.00	0.00	0.00
02.2.2.1.1.00.17	Chemicals y productos de limpieza (Modificados)	0.00	0.00	0.00	0.00
02.2.2.1.1.00.18	Material eléctrico y electrónico (Modificados)	0.00	0.00	0.00	0.00
02.2.2.1.1.00.19	Artículos médicos para la salud pública (Modificados)	0.00	0.00	0.00	0.00
02.2.2.1.1.00.20	Otros suministros y artículos (Modificados)	0.00	0.00	0.00	0.00
02.2.2.1.1.00.21	Productos químicos básicos (Modificados)	0.00	0.00	0.00	0.00
02.2.2.1.1.00.22	Materiales y productos tecnológicos (Modificados)	0.00	0.00	0.00	0.00
02.2.2.1.1.00.23	Materiales, accesorios y suministros médicos (Modificados)	0.00	0.00	0.00	0.00
02.2.2.1.1.00.24	Otros productos químicos (Modificados)	0.00	0.00	0.00	0.00
02.2.2.1.1.00.25	Combustibles, lubricantes y aceites para equipos administrativos (Modificados)	0.00	0.00	0.00	0.00
02.2.2.1.1.00.26	Medicinas y botellas (Modificados)	0.00	0.00	0.00	0.00
02.2.2.1.1.00.27	Traslados de Seguridad y Protección Personal (Modificados)	0.00	0.00	0.00	0.00
02.2.2.1.1.00.28	Artículos deportivos (Modificados)	0.00	0.00	0.00	0.00
02.2.2.1.1.00.29	Salud y bienestar personal de Grupo de Gestión y Tecnología de la Información (Modificados)	0.00	0.00	0.00	0.00
02.2.2.1.1.00.30	Relaciones y bienestar personal de Grupo de Tecnología (Modificados)	0.00	0.00	0.00	0.00
02.2.2.1.1.00.31	Relaciones y bienestar personal de Mecánica y Otros (Modificados)	0.00	0.00	0.00	0.00
02.2.2.1.1.00.32	Equipos eléctricos (Modificados)	0.00	0.00	0.00	0.00
02.2.2.1.1.00.33	Suministros públicos (Modificados)	0.00	0.00	0.00	0.00
02.2.2.1.1.00.34	Gas (Modificados)	0.00	0.00	0.00	0.00
02.2.2.1.1.00.35	Agua (Modificados)	0.00	0.00	0.00	0.00
02.2.2.1.1.00.36	Tarjetas Prepagadas (Modificados)	0.00	0.00	0.00	0.00
02.2.2.1.1.00.37	Servicio de mensajería (Modificados)	0.00	0.00	0.00	0.00



Municipio de Tuzupán
Balance de Compensación - Cuentas de Ejercicio
Del 01 de Enero al 31 de Diciembre del 2011

Cuenta	Descripción	2011	2010	2009
6.1.1.1.01.01	Arrendamiento de edificios (Modificado)	500,000.00	500,000.00	0.00
6.1.1.1.01.02	Arrendamiento de equipo de transporte (Modificado)	500,000.00	500,000.00	0.00
6.1.1.1.1.1.01.01	Arrendamiento de equipo de transporte para servicios y operaciones de programas públicos (Modificado)	7,622,244.88	7,622,244.88	0.00
6.1.1.1.1.1.01.02	Arrendamiento de equipo de transporte para servicios administrativos (Modificado)	80,000.00	80,000.00	0.00
6.1.1.1.1.1.01.03	Arrendamiento de maquinaria, otros equipos y herramientas (Modificado)	1,240,884.87	1,240,884.87	0.00
6.1.1.1.1.1.01.04	Servicios: Lejados de Cementos, Lustrado y Mantenimiento (Modificado)	2,027,200.00	0.00	2,027,200.00
6.1.1.1.1.1.01.05	Servicios de correo, actividades impresas y actividades relacionadas (Modificado)	1,284,250.00	1,284,250.00	0.00
6.1.1.1.1.1.01.06	Servicios de Consultoría Administrativa, Procesos, Técnicas y en Tecnología de la Información (Modificado)	274,790.00	274,790.00	0.00
6.1.1.1.1.1.01.07	Servicios de capacitación (Modificado)	1,200,000.00	1,200,000.00	0.00
6.1.1.1.1.1.01.08	Servicios Profesionales, Científicos y Técnicos Impagos (Modificado)	4,271,422.88	4,271,422.88	0.00
6.1.1.1.1.1.01.09	Industria y minería (Modificado)	4,475,000.11	4,475,000.11	0.00
6.1.1.1.1.1.01.10	Seguro de bienes patrimoniales (Modificado)	526,875.58	526,875.58	0.00
6.1.1.1.1.1.01.11	Flora y jardinería (Modificado)	87,878.87	87,878.87	0.00
6.1.1.1.1.1.01.12	Construcción y mantenimiento básico de unidades (Oficina Pública) (Modificado)	1,000,000.00	0.00	1,000,000.00
6.1.1.1.1.1.01.13	Construcción, reparación y mantenimiento de Maquinaria y Equipo de mantenimiento, Iluminación y Resacas (Modificado)	1,000,000.00	0.00	1,000,000.00
6.1.1.1.1.1.01.14	Conservación y mantenimiento de áreas (Modificado)	2,000,000.00	2,000,000.00	0.00
6.1.1.1.1.1.01.15	Reparación, Reparación y mantenimiento de Equipos de Oficina y Tecnología de la Información (Modificado)	50,000.00	50,000.00	0.00
6.1.1.1.1.1.01.16	Conservación y mantenimiento de unidades eléctricas a servicios y unidades de empresas públicas (Modificado)	2,700,244.88	2,700,244.88	0.00
6.1.1.1.1.1.01.17	Conservación y mantenimiento de unidades agrícolas a servicios administrativos (Modificado)	500,000.00	500,000.00	0.00
6.1.1.1.1.1.01.18	Protección y preservación ecológica (Modificado)	6,282,888.27	6,282,888.27	0.00
6.1.1.1.1.1.01.19	Servicios de jardinería y Fungicidas (Modificado)	50,075.84	50,075.84	0.00
7.1.1.1.1.1.01.01	Publicaciones oficiales para difusión e información (Modificado)	2,487,272.44	2,487,272.44	0.00
6.2.1.1.1.1.01.01	División de mensajes sobre programas y actividades gubernamentales (Modificado)	1,000,000.00	0.00	1,000,000.00
6.2.1.1.1.1.01.02	Oficina técnica e informática (Modificado)	2,750,840.81	2,750,840.81	0.00
6.2.1.1.1.1.01.03	Oficina de Servicios de Trabajo y Recurso (Modificado)	680,000.00	680,000.00	0.00
6.2.1.1.1.1.01.04	Maquinaria y vehículos (Modificado)	599,400.00	599,400.00	0.00
6.2.1.1.1.1.01.05	Actividades sociales y recreativas (Modificado)	14,021,980.00	14,021,980.00	0.00
6.2.1.1.1.1.01.06	Impuestos o Casaca (Modificado)	204,000.04	204,000.04	0.00
6.2.1.1.1.1.01.07	Beneficios y prestaciones por servicios completos (Modificado)	11,280,048.00	11,280,048.00	0.00
6.2.1.1.1.1.01.08	Impuestos sobre Ventas y Otros que se Derivan de una Ventosa (Local) (Modificado)	2,488,700.00	2,488,700.00	0.00
6.2.1.1.1.1.01.09	Otros servicios generales (Modificado)	6,054,454.00	6,054,454.00	0.00
6.2.1.1.2.1.01.01	Desarrollo social (Modificado)	20,862,478.82	20,862,478.82	0.00
6.2.1.1.2.1.01.02	Otros Ayuda (Modificado)	2,000,000.00	2,000,000.00	0.00
6.2.1.1.2.1.01.03	Intereses de la deuda interna administrada con garantías de otros (Modificado)	8,188,080.18	8,188,080.18	0.00
6.2.1.1.2.1.01.04	Intereses derivados de la adquisición de bienes y valores de deuda contingencia (Modificado)	4,318,812.18	4,318,812.18	0.00
6.2.1.1.2.1.01.05	Costos de la deuda pública interna administrada (Modificado)	288,874.09	288,874.09	0.00
6.2.1	Reserva de ingresos comprometidos	28,702,127.25	0.00	28,702,127.25
6.2.1.1.2.1.01.06	Construcción de Obras en Edificios de habitación en Paises (Compartidos)	18,588,871.21	0.00	18,588,871.21
6.2.1.1.2.1.01.07	Mantenimiento y Reparación de Obras en Edificios, de habitaciones en Paises (Compartidos)	17,128,812.82	0.00	17,128,812.82
6.2.1.1.2.1.01.08	Construcción de Obras para el Abastecimiento de agua, Puentes, Gas, Electricidad y Telecomunicaciones en Paises (Compartidos)	18,871,888.88	0.00	18,871,888.88
6.2.1.1.2.1.01.09	Obras de Tenencia y Construcción de Obras en Utilización en Paises (Compartidos)	82,088,888.88	0.00	82,088,888.88
1.2.1.1.2.1.01.10	Mantenimiento y Reparación de Obras en Utilización en Paises (Compartidos)	2,750,878.48	0.00	2,750,878.48
1.4.1.2.1.01.11	Estudios, Formulación y Ejecución de Proyectos (Compartidos)	575,405.75	0.00	575,405.75

Resumen de Cuentas
Módulo de Ejecución - Sistema de Ejercicio
del mes mayo de 2022

4.1.1.1.01	Servicio-Servicio por Pago a Largo Plazo (Compromiso)	1,488,337.36	0.00	1,488,337.36	0.00
3.2.2.1.01	Prestación de la Deuda Pública interna por Pago a Largo Plazo (Obligor/Compromiso)	373,671.60	0.00	373,671.60	0.00
8.2.4.8.1.1.01.01	Deuda (Compromiso)	588,589.96	0.00	588,589.96	0.00
8.2.4.8.1.1.01.01	Bonos y valores (Compromiso)	6,601,473.37	0.00	6,601,473.37	0.00
8.2.4.8.1.1.2.01.01	Requisiciones por Servicios de Gestión Social (Compromiso)	114,334.48	0.00	114,334.48	0.00
8.2.4.8.1.1.01.01	Subvenciones (Compromiso)	33,073.73	0.00	33,073.73	0.00
8.2.4.8.1.1.2.01.02	Subvenciones para el desarrollo (Compromiso)	86,260.00	0.00	86,260.00	0.00
8.2.4.8.1.1.4.01.01	Fines sociales (Compromiso)	37,333.89	0.00	37,333.89	0.00
8.2.4.8.1.1.3.04.01	Compensación Fija (Compromiso)	43,998.74	0.00	43,998.74	0.00
8.2.4.8.1.1.4.01.01	Impuesto Ordinario del Seguro Social (OSES) (Compromiso)	12,479,889.43	0.00	12,479,889.43	0.00
8.2.4.8.1.1.4.01.02	Impuesto de Pensiones del Seguro IMSS (Compromiso)	3,778,851.73	0.00	3,778,851.73	0.00
8.2.4.8.1.1.4.01.01	Cuentas para el fondo de ahorro y fondo de reserva (Compromiso)	187,337.09	0.00	187,337.09	0.00
8.2.4.8.1.1.2.01.04	Liquidaciones por indemnizaciones y por cuotas y cuotas (OSES) (Compromiso)	234,081.99	0.00	234,081.99	0.00
8.2.4.8.1.1.3.04.04	Deudas (Compromiso)	1,789,238.99	0.00	1,789,238.99	0.00
8.2.4.8.1.1.3.04.03	Otras Provisiones Contables (Compromiso)	477,328.46	0.00	477,328.46	0.00
8.2.4.8.1.1.01.03	Impuesto ordinario de la actividad de fisco y valores de deuda interna en cualquier (Compromiso)	4,881,488.42	0.00	4,881,488.42	0.00
8.2.4.8.1.1.01.02	Deuda de la deuda pública interna denominada (Compromiso)	333,078.74	0.00	333,078.74	0.00
8.2.4	Presupuesto de egresos devengado	17,387,759.28	0.00	17,387,759.28	0.00
8.2.5.1.1.4.01.01	Otras actividades y servicios (devengado)	1,848.17	0.00	1,848.17	0.00
8.2.5.1.1.1.01.01	Administración pública (devengado)	16,673,387.12	0.00	16,673,387.12	0.00
8.2.5.1.1.3.01.01	Servicios profesionales, científicos y técnicos integrados (devengado)	97,459.00	0.00	97,459.00	0.00
8.2.5.1.1.4.1.01.01	Otras cuentas sociales (devengado)	18,549.00	0.00	18,549.00	0.00
8.2.5.1.1.1.01.01	Presupuesto de egresos (OSES)	0.01	0.00	0.01	0.00
8.2.5.1.1.1.01.01	Otras cuentas sociales (Ejercicio)	0.01	0.00	0.01	0.00
8.2.7	Presupuesto de egresos (OSES)	897,897,337.12	0.00	897,897,337.12	0.00
8.2.7.1.1.2.4.01.01	Contribución de Obras de Infraestructura en desarrollo en Proceso (Pago)	38,876,488.18	0.00	38,876,488.18	0.00
8.2.7.1.1.2.3.01.01	Contribución de Obras para el Abastecimiento de Agua, Petróleo, Gas, Electricidad y Telecomunicaciones en Proceso (Pago)	3,380,130.36	0.00	3,380,130.36	0.00
8.2.7.1.1.2.3.01.01	Contribución de Terrenos y Contribución de Obras de Infraestructura en Proceso (Pago)	26,999,994.23	0.00	26,999,994.23	0.00
8.2.7.1.1.2.3.01.02	Administración y Mantenimiento de Obras de Infraestructura en Proceso (Pago)	26,679,408.16	0.00	26,679,408.16	0.00
8.2.7.1.1.2.3.01.01	Obras de Contribución para Estudios de Infraestructura en Proceso (Pago)	2,483,888.18	0.00	2,483,888.18	0.00
8.2.7.1.1.4.1.01.01	Medios de Obras y Materiales (Pago)	100,000.18	0.00	100,000.18	0.00
8.2.7.1.1.4.1.01.01	Obras sociales (Pago)	82,296.88	0.00	82,296.88	0.00
8.2.7.1.1.4.1.01.01	Materiales (Pago)	2,088,884.84	0.00	2,088,884.84	0.00
8.2.7.1.1.4.1.01.01	Obras Materiales y Equipos de Administración (Pago)	398,920.50	0.00	398,920.50	0.00
8.2.7.1.1.4.1.01.01	Equipos fotográficos y de video (Pago)	601,148.30	0.00	601,148.30	0.00
8.2.7.1.1.4.1.01.01	Impuesto y Seguro Terrestre, para el desarrollo de Proyectos de Desarrollo Urbano (Pago)	2,782,889.28	0.00	2,782,889.28	0.00
8.2.7.1.1.4.1.01.01	Impuesto y Seguro Terrestre, destinados a Servicios Públicos y a Desarrollo de Programas Públicos (Pago)	4,000,000.00	0.00	4,000,000.00	0.00
8.2.7.1.1.4.1.01.01	Impuesto de Ingresos Personales (Pago)	5,104,000.00	0.00	5,104,000.00	0.00
8.2.7.1.1.4.4.01.01	Materiales de alta tecnología, computación y de alta tecnología (Pago)	11,138.80	0.00	11,138.80	0.00
8.2.7.1.1.4.4.01.01	Equipos de Computación y Telecomunicaciones (Pago)	88,120.00	0.00	88,120.00	0.00
8.2.7.1.1.4.4.01.01	Materiales y equipos para oficina (Pago)	494,100.50	0.00	494,100.50	0.00
8.2.7.1.1.4.4.01.01	Otros bienes muebles (Pago)	178,923.84	0.00	178,923.84	0.00
8.2.7.1.1.7.1.01.01	Estudios, Ferretería y Evaluación de Proyectos (Pago)	4,508,388.18	0.00	4,508,388.18	0.00
8.2.7.1.01	Servicio-Servicio por Pago a Largo Plazo (Pago)	20,487,467.38	0.00	20,487,467.38	0.00



Municipio de Trabajo
Sistema de Compensación - Centro de Ejecución
Del mes Enero de 2025

7000100	Tarifa y cobro de la División Pública Interna a Largo Plazo	3.119.000,00	0,00	3.119.000,00	0,00
7000100	Subcontratos/Pagos				
82781110100	Preferencia de la División Pública Interna por Mayor a Largo Plazo	17.064.070,00	0,00	17.064.070,00	0,00
82781110100	Subcontratos/Pagos				
82781110100	Tarifa -Pagado	9.034.178,48	0,00	9.034.178,48	0,00
827811110000	Sumos y salarios (Pagado)	113.409.000,00	0,00	113.409.000,00	0,00
827811120000	Incentivos económicos y bonos (Pagado)	99.488.000,00	0,00	99.488.000,00	0,00
827811130000	Sumos Básicos Personales Especiales (Pagado)	1.071.400,00	0,00	1.071.400,00	0,00
827811140000	Restituciones por Servicios de Crédito Social (Pagado)	9.494.414,00	0,00	9.494.414,00	0,00
827811150000	Compendio (Pagado)	3.719.448,16	0,00	3.719.448,16	0,00
827811160000	Contribución anual (Pagado)	27.079.389,00	0,00	27.079.389,00	0,00
827811170000	Prima vacaciones (Pagado)	9.940.994,00	0,00	9.940.994,00	0,00
827811180000	Temporales (Pagado)	9.000.000,00	0,00	9.000.000,00	0,00
827811190000	Compensación Fija (Pagado)	20.000.000,00	0,00	20.000.000,00	0,00
827811200000	Indemnizaciones del Seguro Social (MSS) (Pagado)	21.701.389,00	0,00	21.701.389,00	0,00
827811210000	Indemnizaciones de Pensiones del Fondo FV (Pagado)	11.818.000,00	0,00	11.818.000,00	0,00
827811240000	Aplicaciones para Seguro (Pagado)	2.070.000,00	0,00	2.070.000,00	0,00
827811250000	Costos para el pago de planes y bonos de retiro (Pagado)	9.070.388,00	0,00	9.070.388,00	0,00
827811260000	Contribuciones de indemnizaciones y prestaciones y salarios extras (Pagado)	1.000.719,17	0,00	1.000.719,17	0,00
827811270000	Seguros (Pagado)	19.401.000,00	0,00	19.401.000,00	0,00
827811280000	Otros Prestamos Contingentes (Pagado)	390.000,00	0,00	390.000,00	0,00
827811290000	Mantenc. Ofic. y Equipos Menores de Oficina (Pagado)	7.000.000,00	0,00	7.000.000,00	0,00
827811300000	Mantenc. y otros de mantenc. y reposición (Pagado)	340.077,00	0,00	340.077,00	0,00
827811310000	Mantenc. Ofic. y Equipos Menores de Tecnologías de la Información y Comunicaciones (Pagado)	400.000,00	0,00	400.000,00	0,00
827811320000	Mantenc. Ingresos e Informativa Digital (Pagado)	770.000,00	0,00	770.000,00	0,00
827811330000	Subscripción y portadora y medios informativos (Pagado)	50.400,00	0,00	50.400,00	0,00
827811340000	Materiales de impresión (Pagado)	1.727.201,00	0,00	1.727.201,00	0,00
827811350000	Productos alimenticios para el personal durante las actividades administrativas (Pagado)	9.000.000,00	0,00	9.000.000,00	0,00
827811360000	Cemento y productos de cemento (Pagado)	10.000,00	0,00	10.000,00	0,00
827811370000	Materiales y productos de oficina (Pagado)	200,00	0,00	200,00	0,00
827811380000	Materiales eléctricos y electrónicos (Pagado)	1.421.000,00	0,00	1.421.000,00	0,00
827811390000	Artículos médicos para el personal (Pagado)	1.107.000,00	0,00	1.107.000,00	0,00
827811400000	Fletes (Pagado)	1.000.000,00	0,00	1.000.000,00	0,00
827811410000	Otros materiales y artículos (Pagado)	4.000.000,00	0,00	4.000.000,00	0,00
827811420000	Productos químicos básicos (Pagado)	7.000,00	0,00	7.000,00	0,00
827811430000	Materiales y productos farmacéuticos (Pagado)	600.000,00	0,00	600.000,00	0,00
827811440000	Materiales, accesorios y suministros médicos (Pagado)	200.000,00	0,00	200.000,00	0,00
827811450000	Materiales, accesorios y suministros de laboratorio (Pagado)	071,00	0,00	071,00	0,00
827811460000	Otros productos químicos (Pagado)	070.000,71	0,00	070.000,71	0,00
827811470000	Combustibles, lubricantes y otros para servicios administrativos (Pagado)	20.440.000,00	0,00	20.440.000,00	0,00
827811480000	Industria y conforma (Pagado)	-4.040.000,00	0,00	-4.040.000,00	0,00
827811490000	Pagos de Seguro y Previsión Personal (Pagado)	600.000,00	0,00	600.000,00	0,00
827811500000	Industria deportiva (Pagado)	60.700,00	0,00	60.700,00	0,00
827811510000	Industria médica (Pagado)	600.000,00	0,00	600.000,00	0,00
827811520000	Relaciones y Análisis Menores de Redes de Computo y Tecnología de la Información (Pagado)	600.000,00	0,00	600.000,00	0,00
827811530000	Relaciones y Análisis Menores de Equipos de Transporte (Pagado)	9.000.000,00	0,00	9.000.000,00	0,00
7782200000	Relaciones y Análisis Menores de Materiales y Otros Estudios (Pagado)	60.700,00	0,00	60.700,00	0,00
827811540000	Energía eléctrica (Pagado)	600.000,00	0,00	600.000,00	0,00



Municipio de Tepic
 Estado de Jalisco - Cuenta de Cargo
 Del mes febrero de 2023

	CANTAS DE CERRA RECALIFICADO	0.00	240,300,744.00	240,300,744.00	0.00
	Ejecución Tepic	0.00	228,181,044.00	228,181,044.00	0.00
8.1.1	Ejecución Tepic	0.00	228,181,044.00	228,181,044.00	0.00
8.1.1.1	Ejecución Tepic	0.00	228,181,044.00	228,181,044.00	0.00
8.1.1.1.1	Ejecución Tepic	0.00	228,181,044.00	228,181,044.00	0.00
8.2	Adulterio de operaciones fiscales anteriores	0.00	11,209,700.00	11,209,700.00	0.00
8.2.1	Adulterio de operaciones fiscales anteriores	0.00	11,209,700.00	11,209,700.00	0.00
8.2.1.1	Adulterio de operaciones fiscales anteriores	0.00	11,209,700.00	11,209,700.00	0.00
8.2.1.1.1	Adulterio de operaciones fiscales anteriores	0.00	11,209,700.00	11,209,700.00	0.00
	Total	0.00	2,762,275,254.00	2,762,275,254.00	0.00

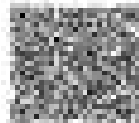

[Handwritten signature]
 C. **Arturo Martínez**
 Presidente Municipal
 Tepic, Jalisco
 2022-2026

[Handwritten signature]
 C. **Arturo Martínez**
 Presidente Municipal
 Tepic, Jalisco
 2022-2026

[Handwritten signature]
 C. **Arturo Martínez**
 Síndico Único
 Tepic, Jalisco
 2022-2026

[Handwritten signature]
 C. **Arturo Martínez**
 Tesorero Municipal
 Tepic, Jalisco
 2022-2026

2023: 200 años de Veracruz de Ignacio de la Llave, sede del Hito del Colegio Mayor (1823-2023)

TESORERÍA

Oficio Circular No. TSO-V88/080/007/2023
Asunto: Cobro de Cuota de Bursatilización.

Toluca Hidalgo, Ver., a 4 de septiembre de 2023

José Manuel Pozos Castro

Presidente Municipal del H. Ayuntamiento de Tlaxiahuacan, Ver.
Presente

Me refiero a lo dispuesto en el Contrato de Fideicomiso Irrevocable Emisor de Administración y Pago Núm. F/958, de fecha 05 de diciembre de 2008, celebrado entre Deutsche Bank México, S.A., como Fiduciario y el Gobierno del Estado de Veracruz y los 199 municipios Veracruzanos participantes como fideicomitentes en la Bursatilización del 20% del Impuesto Sobre la Tenencia o Uso de Vehículos y Banco Inveq, S.A., como Representante Común de los tenedores de certificados bursátiles, operación financiera en la que participó el Municipio que usted representa.

Al respecto, le informo que en cumplimiento de las obligaciones de pago derivadas de dicha operación bursátil, la amortización de capital se realiza anualmente y de manera semestral lo que corresponde a intereses para la cual, esta Secretaría de Finanzas y Planeación efectúa una retención mensual de 7.5453%, de las participaciones federales del municipio, correspondiente a la aportación que la TESOPE deposita en el fideicomiso F/958 y el remanente después de gastos fiduciarios se entrega al municipio semestralmente.

Por lo anterior, anexo a este documento se encontrará el estado de cuenta con corte al 31 de julio del 2023, en el cual se desglosan los ingresos y egresos correspondientes al periodo de febrero 2023 a julio 2023, así como los montos correspondientes a la reserva objetiva y al fondo soporte, por lo cual le solicito de la manera más atenta y respetuosa nos proporcione el CFDI en formato PDF y XML, por concepto de Remanente de la Bursatilización.

En otro particular, aprovecho la ocasión para enviarle un cordial saludo.



Atentamente
Marijo Emil Macip Olivera
Tesorero

C.P. Marijo Emil Macip Olivera, Secretario de Finanzas y Planeación del H. Ayuntamiento de Tlaxiahuacan, Ver. (C.F.D.I.)
C.P. Marijo Emil Macip Olivera, Tesorero del H. Ayuntamiento de Tlaxiahuacan, Ver. (C.F.D.I.)



Annex II
 Budget for 2019 (in Indonesian Rupiah)
 State of 2019 (in Indonesian Rupiah)

REKONSTRUKSI TERMINAL	Detail Budget			
	Budget 2019 (Rp. 1,000,000)	17%	Salvage value (Rp. 1,000,000)	Total 2019 (Rp. 1,000,000)
Salvage value (Rp. 1,000,000)	1,000,000	170,000	1,000,000	1,170,000
Budget 2019 (Rp. 1,000,000)	1,000,000	170,000	1,000,000	1,170,000
Total (Rp. 1,000,000)	2,000,000	340,000	2,000,000	2,340,000

Total of (Rp. 1,000,000)

1,340,000

Revised Budget (Rp. 1,000,000)			Approved Budget (Rp. 1,340,000)						Total
Budget	17%	Salvage value	Salvage value	Approved Budget (Rp. 1,000,000)	Approved Budget (Rp. 1,000,000)	Approved Budget (Rp. 1,000,000)	Approved Budget (Rp. 1,000,000)	Approved Budget (Rp. 1,000,000)	
1,000,000	17%	1,000,000	170,000	1,000,000	170,000	1,000,000	1,000,000	1,000,000	2,340,000

Approved Budget (Rp. 1,340,000)		
Budget	17%	Salvage value
1,000,000	17%	1,000,000

All figures are in Indonesian Rupiah (Rp. 1,000,000 = 1 billion Indonesian Rupiah)

Approved by the Director of SEFIPLAN, Ministry of Health of the Republic of Indonesia

