



194

MUNICIPIO DE TUXPAN

RFC: MTU850101H8A

Régimen Fiscal: 603 - Personas Morales con Fines no Lucrativos

Método de Pago: 04 - Tarjeta de crédito



33A
Folio: CA-1223

Receptor:

Domicilio:

NOIDENTIFICACION

430201

190105

DESCRIPCION

Derechos por obras materiales - Alineamiento de predios, De mas de 10 Hasta 50 ML - De Uso Habitaci

Contribucion adicional sobre ingresos municipales - Sobre derechos

IMPORTE

821.17

123.18

TOTAL: \$ 944.35

Importe Total: \$ 944.35 (NOVECIENTOS CUARENTA Y CUATRO PESOS 35/100 MXN)

Pago de Derechos por obras materiales - Alineamiento de predios, De mas de 10 Hasta 50 ML - De Uso Habitacional Medio



18 FEB 2026

PAGADO

Este documento sólo será válido si contiene Sello y Firma del Cajero.
Elaboró: MARICELA MALPICA ESPINOZA. 2026-02-18T12:22:10
CONTRIBUYENTE



TUXPAN
 Folio: CA-1225

MUNICIPIO DE TUXPAN

RFC: MTU850101H8A

Régimen Fiscal: 603 - Personas Morales con Fines no Lucrativos

Método de Pago: 04 - Tarjeta de crédito



Receptor:

Domicilio:

NOIDENTIFICACION
 430203
 190105

IMPORTE
 3,519.30
 527.90
TOTAL: \$ 4,047.20



DESCRIPCION
 Derechos por obras materiales - Por Licencia de Construccion o Ampliacion, Uso Habitacional Medio, de
 Contribucion adicional sobre ingresos municipales - Sobre derechos

Importe Total: \$ 4,047.20 (CUATRO MIL CUARENTA Y SIETE PESOS 20/100 MXN)

Pago de Derechos por obras materiales - Por Licencia de Construccion o Ampliacion, Uso Habitacional Medio, de
 mas de 300 a 500

18 FEB 2025

PAGADO

Este documento sólo será válido si contiene Sello y Firma del Cajero.
 Elaboró: MARICELA MALPICA ESPINOZA. 2026-02-18T12:24:29
 CONTRIBUYENTE



MUNICIPIO DE TUXPAN

RFC: MTU850101H8A

Régimen Fiscal: 603 - Personas Morales con Fines no Lucrativos

Método de Pago: 04 - Tarjeta de crédito



385

Folio: CA-1224

Receptor:

Domicilio:

NOIDENTIFICACION

430202

190105

DESCRIPCION

Derechos por obras materiales - Asignacion de numero oficial e inspeccion de predios de Uso Habitaci

Contribucion adicional sobre ingresos municipales - Sobre derechos

IMPORTE

586.55

87.98

TOTAL: \$ 674.53

Importe Total: \$ 674.53 (SEISCIENTOS SETENTA Y CUATRO PESOS 53/100 MXN)

Pago de Derechos por obras materiales - Asignacion de numero oficial e inspeccion de predios de Uso Habitacional Medio



18 FEB 2026

PAGADO

Este documento sólo será válido si contiene Sello y Firma del Cajero.
Elaboró: MARICELA MALPICA ESPINOZA. 2026-02-18T12:23:32
CONTRIBUYENTE



MUNICIPIO DE TUXPAN

RFC: MTU850101H8A

Régimen Fiscal: 603 - Personas Morales con Fines no Lucrativos

Método de Pago: 04 - Tarjeta de crédito



387

Folio: CA-1226

Receptor:

Domicilio:

NOIDENTIFICACION
430205
190105

DESCRIPCION

Derechos por obras materiales - Registro, estudio y aprobacion de planos y proyectos de construccion,
Contribucion adicional sobre ingresos municipales - Sobre derechos

IMPORTE
1,407.72
211.16

TOTAL: \$ 1,618.88

Importe Total: \$ 1,618.88 (UN MIL SEISCIENTOS DIECIOCHO PESOS 88/100 MXN)

Pago de Derechos por obras materiales - Registro, estudio y aprobacion de planos y proyectos de construccion,
remodelacion o ampliacion, si el terreno es de Uso Habitacional Medio



18 FEB 2026

OBROS MUNICIPALES
PAGADO

Este documento sólo será válido si contiene la firma del Cajero.
Elaboró: MARICELA MALPICA ESPINOZA. 2026-02-18T12:25:25
CONTRIBUYENTE



MUNICIPIO DE TUXPAN

RFC: MTU850101H8A

Régimen Fiscal: 603 - Personas Morales con Fines no Lucrativos

Método de Pago: 04 - Tarjeta de crédito



3800
Folio: CA-1227

Receptor:

Domicilio:

NOIDENTIFICACION
610902

DESCRIPCION
Otros aprovechamientos - Diversos aprovechamientos

Importe Total: \$ 675.00 (SEISCIENTOS SETENTA Y CINCO PESOS 00/100 MXN)

Pago de Otros aprovechamientos - Diversos aprovechamientos VENTA DE BITACORA DE OBRA NUM. DE TRAMITE 194

IMPORTE
675.00
TOTAL: \$ 675.00



18 FEB 2025

PAGADO

Este documento sólo será válido si contiene Sello y Firma del Cajero.
Elaboró: MARICELA MALPICA ESPINOZA. 2026-02-18T12:27:44
CONTRIBUYENTE



**DIRECCIÓN DE
DESARROLLO URBANO**



DEPENDENCIA:	<u>PRESIDENCIA MUNICIPAL</u>
DEPARTAMENTO:	<u>DIRECCIÓN DE DESARROLLO URBANO</u>
No. LICENCIA:	<u>384</u>
EXPEDIENTE:	<u>194/2026</u>

ASUNTO: ALINEAMIENTO OFICIAL

**PROPIETARIO
PRESENTE**

COMO LO MANIFIESTA EN SU SOLICITUD DE FECHA 5 DE FEBRERO DE LOS CORRIENTES, Y HABÍENDOSE CUBIERTO EL PAGO CORRESPONDIENTE EN LA TESORERIA MUNICIPAL DE ACUERDO A LA BOLETA NÚMERO CA-1223 ANEXO A LA PRESENTE EL DICTAMEN DE ALINEAMIENTO EMITIDO POR LA DIRRECCION DE DESARROLLO URBANO DE ESTA ADSCRIPCIÓN RESPECTO DEL PREDIO QUE SE DESCRIBE CON:

CLAVE CATASTRAL No: 02-192-001-00-000-410-00-000-7

CALLE: _____

DE LA COL. _____

LOCALIDAD: _____

INDICÁNDOLE QUE DEBERÁ APEGARSE A LAS INDICACIONES QUE EL MISMO CONTIENE; Y DEBERÁ SATISFACER LO ESTIPULADO POR LOS ARTÍCULOS 34 Y 35 DEL REGLAMENTO QUE REGULA LAS CONSTRUCCIONES PÚBLICAS Y PRIVADAS DEL ESTADO DE VERACRUZ.

ATENTAMENTE
SUFRAGIO EFECTIVO NO REELECCIÓN
 A 18 DE FEBRERO DE 2026
DIRECTOR DE DESARROLLO URBANO

 ARQ. IRAD ANGELES MENDOZA



ASUNTO: DICTAMEN DE ALINEAMIENTO

PROPIETARIO

PRESENTE

ALINEAMIENTO No.

384

UBICADO EN:

FECHA DE PRACTICADO:

10 DE FEBRERO DE 2026

FRENTE AL PREDIO

50.00

ML.

BANQUETA:

1.50/1.50

MTS.

ARROYO DE CALLE:

7.00

MTS.

SECCIÓN DE CALLE:

10.00

MTS.

DICTAMEN:

EL PARAMENTO DE LA CONSTRUCCION DEBERA LOCALIZARSE A UNA DISTANCIA MINIMA DE 5.00 MTS MEDIDOS APARTIR DEL CENTRO DE LA CALLE HACIA EL PREDIO DE SU PROPIEDAD

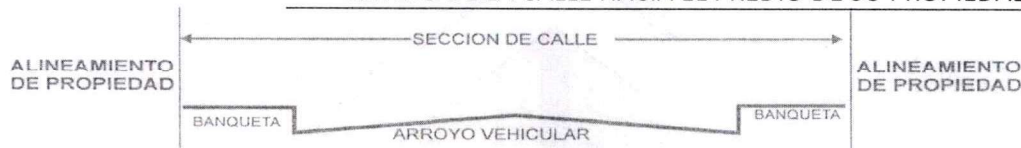

AFECTACIONES Y RESTRICCIONES DE CARÁCTER URBANO, FEDERALES, ESTATALES Y MUNICIPALES:

NINGUNA

SE PROHÍBE ESTRICTAMENTE CONSTRUIR FUERA DE ESTE ALINEAMIENTO, ASI COMO REALIZAR ESCALONES SOBRE EL ÁREA DE LAS BANQUETAS Y ESTAS DEBERAN CONSTRUIRSE AL NIVEL DE LA GUARNICIÓN.

EL PRESENTE ALINEAMIENTO SE OTORGA CON UNA **VIGENCIA DE 1 AÑO**, Y DE ACUERDO A LO ESTIPULADO EN LOS ARTÍCULOS 34 Y 35, Y SU ALTERACIÓN ES OBJETO DE INFRACCIÓN DE ACUERDO CON LOS ARTÍCULOS 270 Y 271, DEL REGLAMENTO DE LA LEY QUE REGULA LAS CONSTRUCCIONES PUBLICAS Y PRIVADAS DEL ESTADO DE VERACRUZ.

ATENTAMENTE

SUFRAGIO EFECTIVO NO REELECCIÓN

A 18 DE FEBRERO DE 2026

DIRECTOR DE DESARROLLO URBANO

ARQ. IRAD ANGELES MENDOZA





**DIRECCIÓN DE
DESARROLLO URBANO**

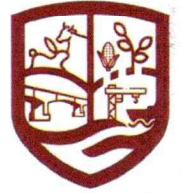

DEPENDENCIA:	<u>PRESIDENCIA MUNICIPAL</u>
DEPARTAMENTO:	<u>DIRECCIÓN DE DESARROLLO URBANO</u>
No. LICENCIA:	<u>385</u>
EXPEDIENTE:	<u>194/2026</u>

ASUNTO: CONSTANCIA DE NUMERO OFICIAL

**PROPIETARIO
PRESENTE**

COMO LO MANIFIESTA EN SU SOLICITUD DE FECHA 5 DE FEBRERO DE LOS CORRIENTES, Y HABIÉNDOSE CUBIERTO EL PAGO CORRESPONDIENTE EN LA TESORERIA MUNICIPAL DE ACUERDO A LA BOLETA NÚMERO CA-1224 COMUNICO A USTED QUE LA DIRECCION DE DESARROLLO URBANO DE ESTA ADSCRIPCIÓN LE CONCEDEN AL PREDIO CON CLAVE CATASTRAL No: 02-192-001-00-000-410-00-000-7 DE ACUERDO AL PLANO REGULADOR EL NÚMERO OFICIAL:

DE LA C. _____
COL. _____

EL PRESENTE NUMERO OFICIAL SE OTORGA CON UNA VIGENCIA DE **UN AÑO** A PARTIR DE LA FECHA DE EXPEDICION DE CONFORMIDAD CON LOS ARTICULOS 33 AL 35 DEL REGLAMENTO QUE REGULA LAS CONSTRUCCIONES PUBLICAS Y PRIVADAS DEL ESTADO DE VERACRUZ.

ATENTAMENTE
SUFRAGIO EFECTIVO NO REELECCIÓN
A 18 DE FEBRERO DE 2026
DIRECTOR DE DESARROLLO URBANO

ARQ. IRAD ANGELES MENDOZA



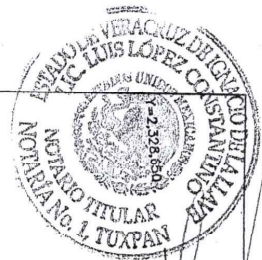

PODER EJECUTIVO
REG. PUBLICO DE LA PROPIEDAD
SEXTA ZONA REGISTRAL
TUXPAN, VER.

COLINDANTE:
SR. LUIS BUSTAMANTE

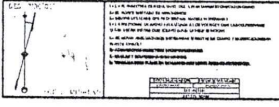
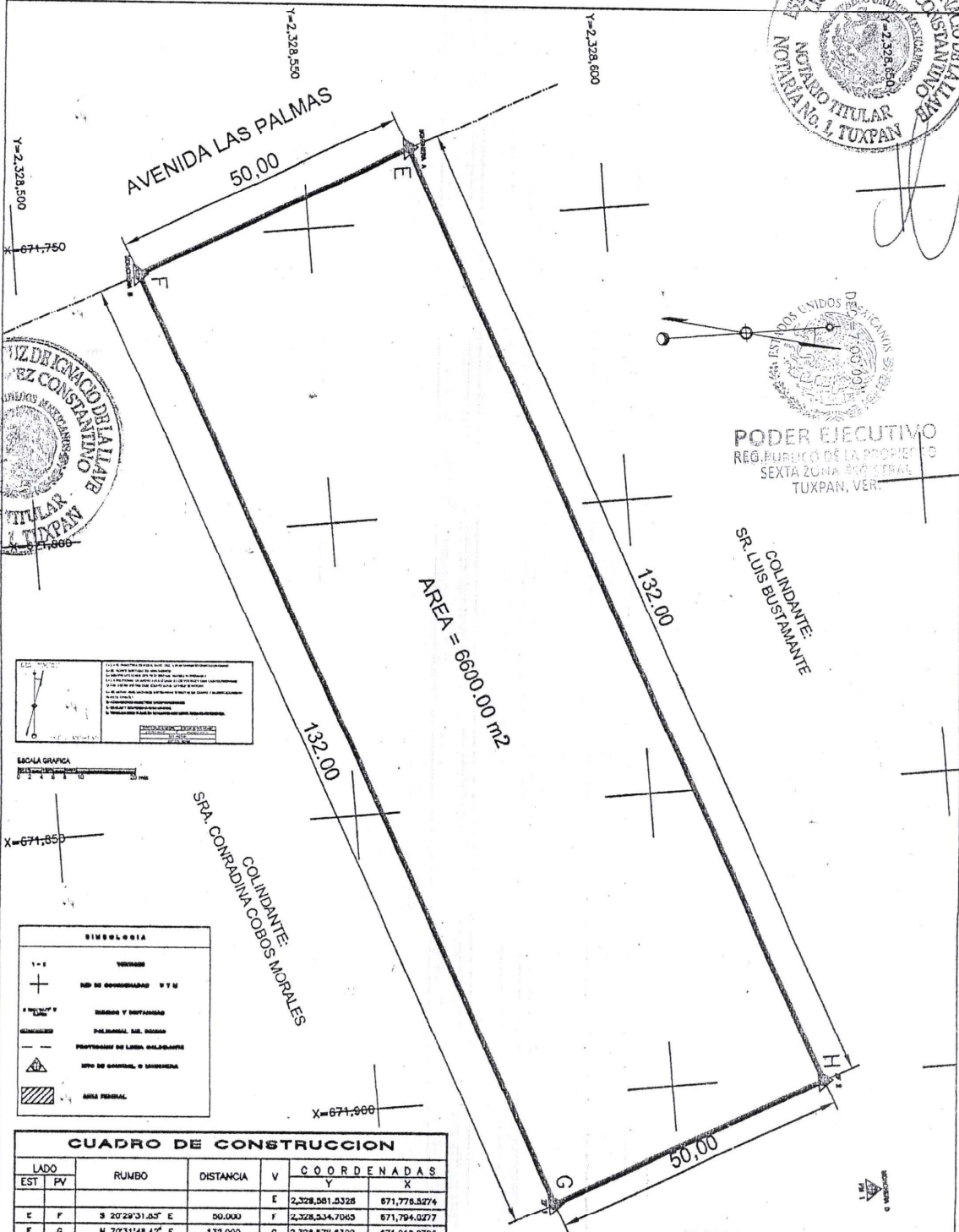

ESCALA GRAFICA
1:2000

SINBOLOGIA

+	VEREDOS
+	NO DE COORDENADAS XYU
+	BOVEDAS Y DISTANCIAS
+	PERIMETRO DEL LOTE
+	PROYECCIONES DE LINEAS DELIMITANTES
+	NO DE BOVEDAS, O MANEJOS
+	AREA FEDERAL

CUADRO DE CONSTRUCCION

LADO	EST	PV	RUMBO	DISTANCIA	V	COORDENADAS	
						Y	X
E	F		S 20°29'31.05" E	50.000	F	2,328,561.5328	671,776.5274
F	G		N 79°31'48.42" E	132.000	G	2,328,534.7065	671,794.0277
G	H		N 20°14'23.68" W	50.000	H	2,328,825.5428	671,900.9744
H	E		S 70°31'28.90" W	132.000	E	2,328,561.5328	671,776.5274

SUPERFICIE = 6,600.00 m²

PLANTA TOPOGRAFICA

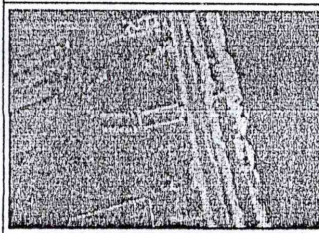

LOCALIZACION GEOGRAFICA

PLANO:
PLANO TOPOGRAFICO DE LOTE URBANO
PROPIEDAD DE LA SRA. ADELA GEORGINA CANDELA ROJAS
EN LA LOCALIDAD "BARRA GALINDO" MPIO. DE TUXPAN DE RODRIGUEZ CANO, VER.

TIPO:
TOPOGRAFICO

LUGAR: AVENIDA LAS PALMAS S/N FRACC. LAS PLAYAS DE TUXPAN LOC. "BARRA GALINDO"	SUP. ESCRITURA: 6,600 m²	RE1
	ESCALA: S/E ACOT.: metros	0

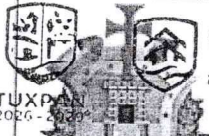

RECIBO DEL IMPUESTO PREDIAL MUNICIPAL

H. AYUNTAMIENTO DE: TUXPAN

FECHA DE COBRO: 15/01/2026 12:54:15 p. m.

TUXPAN 2026-2029

TESORERIA MUNICIPAL

TESORERIA MUNICIPAL 2026 - 2029

PAGADO

FOLIO: 17034

CLAVE CATASTRAL						CONDominio		
ZONA	MPIO.	LOC.	REG.	MANZ.	LOTE	NIVEL	DEPTO	D.V.
02	192	001	00	000	410	00	000	7

PREDIAL CAJONOMBRE DEL CONTRIBUYENTE	TIPO DE PREDIO	PERIODO
(RUSTICO	1 y 2 del 2026

UBICACION DEL PREDIO	COLONIA	\$ 23430
----------------------	---------	----------

CON EL DESCUENTO DEL 20% POR EL PAGO ANUAL DURANTE EL MES DE ENERO, CONFORME AL ARTICULO 118 SEGUNDO PARRAFO DEL CODIGO HACENDARIO MUNICIPAL.	BASE DEL IMPUESTO	IMPUESTO	ADICIONAL
	\$ 23430	\$ 372	\$ 37.2
A PAGAR CON DESCUENTO	A PAGAR SIN DESCUENTO	RECARGOS	MULTA
\$ 327.36	\$	\$ 0	\$ 0
HONORARIOS		TOTAL A PAGAR	
\$ 0		\$ 327.36	

José Francisco Colun

NUM. DE CAJERO 8

NOMBRE DEL CAJERO

~ ORIGINAL CONTRIBUYENTE ~

→ 5) 1 Nivel. $6 \times 6 = 180 m^2$
 → 2) 2 Niveles $6 \times 6 = 144 m^2$
 → 1) 1 Casa $8 \times 10 = 80 m^2$
 → 1) Bodega $6 \times 3 = 18 m^2$
 → 1) Baños $7 \times 3 = 21 m^2$
 → 1) Alberca $17 \times 8 = 136 m^2$

} $443 m^2$ 5-1-1
 } 2025.
 } 23-1-1 ✓



RECIBO DEL IMPUESTO PREDIAL MUNICIPAL

AYUNTAMIENTO DE: TUXPAN

FECHA DE COBRO:
15/01/2026 12:54:15 p. m.

TUXPAN
2026 - 2029

TESORERIA MUNICIPAL 2026 - 2029

PAGADO

TESORERIA MUNICIPAL

NO. DE IDENTIFICACION: 17034

CLAVE CATASTRAL						CONDominio		
ZONA	MPIO.	LOC.	REG.	MANZ.	LOTE	NIVEL	DEPTO	D.V.
02	192	001	00	000	410	00	000	7

UBICACION DEL PREDIO	TIPO DE PREDIO	PERIODO
COLONIA	RUSTICO	1 y 2 del 2026

UBICACION DEL PREDIO	VALOR
COLONIA	\$ 23430

CON EL DESCUENTO DEL 20% POR EL PAGO ANUAL DURANTE EL MES DE ENERO, CONFORME AL ARTICULO 118 SEGUNDO PARRAFO DEL CODIGO HACENDARIO MUNICIPAL.	BASE DEL IMPUESTO	IMPUESTO	ADICIONAL
	\$ 23430	\$ 372	\$ 37.2

A PAGAR CON DESCUENTO	A PAGAR SIN DESCUENTO	RECARGOS	MULTA
\$ 327.36	\$	\$ 0	\$ 0

José Francisco Colun	NUM. DE CAJERO	HONORARIOS	TOTAL A PAGAR
		\$ 0	\$ 327.36

NOMBRE DEL CAJERO

8

~ ORIGINAL CONTRIBUYENTE ~

FORMATO DE PAGO

DATOS DEL PROPIETARIO/REPRESENTANTE LEGAL

NÚMERO DE TRÁMITE 194
 NOMBRE/RAZÓN SOCIAL _____
 RFC _____
 DOMICILIO FISCAL _____

DATOS DEL PREDIO/INMUEBLE

CALLE _____ NÚMERO _____
 COLONIA _____ LOCALIDAD TUXPAN, VER.
 CLAVE CATASTRAL _____ 02-192-001-00-000-410-00-000-7
 ZONA MPIO LOC REG MANZ LOTE NIVEL DPTO DV _____
 TIPO DE TRÁMITE ALINEAMIENTO, No. OF., LIC. DE CONST., REG. DE PLANO Y USO DE SUELO
 TIPO DE CONSTRUCCIÓN CONSTRUCCION DE BUNGALOS
 SUPERFICIE DE CONSTRUCCIÓN

443.00	0.00	0.00	0.00	443.00
NIVEL	PLANTA BAJA	PRIMERO	SEGUNDO	TERCER
				TOTAL

	CANTIDAD	UNIDAD	TARIFA EN UMA	SUBTOTAL	15% ADIC	TOTAL	
ALINEAMIENTO	50.00	0.00	M. L.	7.00	\$821.17	\$123.18	\$944.35
NÚMERO OFICIAL	UNO		5.00	\$586.55	\$87.98	\$674.53	
LIC. CONSTRUCCIÓN	443.00	M2	30.00	\$3,519.30	\$527.90	\$4,047.20	
REGISTRO DE PLANO	UNO	PZA	12.00	\$1,407.72	\$211.16	\$1,618.88	
BARDA						\$0.00	
DEPÓSITO DE AGUA						\$0.00	
TANQUE ALMAC.						\$0.00	
ANTENA/ESPECTACULAR						\$0.00	
DEMOLICIÓN						\$0.00	
LIC. USO DE SUELO						\$0.00	
CAMBIO USO DE SUELO						\$0.00	
SUBDIVISIÓN/FUSIÓN						\$0.00	
USO DE LA VÍA PÚBLICA						\$0.00	
LIC. DE ANUNCIO						\$0.00	
ANUNCIO TEMPORAL						\$0.00	
CONSTANCIA						\$0.00	
OTROS BITACORA	1.00					\$675.00	

18 FEB 2026
PAGADO

FECHA DE ELABORACIÓN 12 DE FEBRERO DE 2026
 FECHA LÍMITE DE PAGO 12 DE MARZO DE 2026

SUBTOTAL	\$	\$7,959.95
NOTIFICACIÓN	\$	\$0.00
MULTA	\$	\$0.00
TOTAL	\$	\$7,959.95

FIRMA DE AUTORIZACIÓN

FIRMA DEL SOLICITANTE

CON FUNDAMENTO EN LA LEY DE INGRESOS DEL MUNICIPIO DE TUXPAN DEL ESTADO DE VERACRUZ DE IGNACIO DE LA LLAVE



GOBIERNO MUNICIPAL 2016-2018
TUXPAN
¡Hagamos las cosas BIEN!

DIRECCIÓN DE DESARROLLO URBANO

Willy



FORMATO DE SOLICITUD DE TRÁMITE

5 febrero 20 26
FECHA DE INGRESO

194 -
NÚMERO DE TRÁMITE

DATOS DEL PROPIETARIO/REPRESENTANTE LEGAL

NOMBRE/RAZÓN SOCIAL Maria Virginia
DOMICILIO PARA RECIBIR NOTIFICACIONES _____
TEL: _____

DATOS DEL PREDIO/INMUEBLE

CALLE _____ LOCALIDAD _____ NÚMERO _____
COLONIA _____
CLAVE CATASTRAL 02 192 001 00 000 410 00 000 7 SUPERFICIE DEL PREDIO M2 6,600
ZONA MPIO. LOC. REG. MANZ. LOTE NIVEL DEPTO. DV.

TIPO DE TRÁMITE

ALINEAMIENTO _____ ML _____ ML _____ ML
 NÚMERO OFICIAL _____

CONSTRUCCIÓN/DEMOLICIÓN

TIPO DE CONSTRUCCIÓN Bungalos.
PLANTA BAJA _____ M2
1ER NIVEL _____ M2
2DO NIVEL _____ M2
3ER NIVEL _____ M2
4TO NIVEL _____ M2
TOTAL 443.00 M2

OBRA NUEVA
 AMPLIACIÓN
 REGULARIZACIÓN
 REMODELACIÓN
 DEMOLICIÓN
 RÉG. DE CONDOMINIO
Número de Unidades Privativas _____

PERITO: Monica Belen Saldaña PIEZAS 17

REGISTRO DE PLANOS _____ ORIGINAL _____ COPIAS M
 BARRA _____ ML _____ ML _____ ML
 COLINDANCIA _____
 DEPÓSITO DE AGUA _____ M3/LITROS
 TANQUE ALMAC. RESIDUOS PELIGROSOS _____ M3/LITROS
 ANTENAS TELECOM./ANUNCIOS ESPECTACULARES _____ ML
 OTROS _____

FUSIÓN/SUBDIVISIÓN/LOTIFICACIÓN

FUSIÓN _____ M2 _____ LOTES
 SUBDIVISIÓN _____ M2 _____ LOTES
 LOTIFICACIÓN _____ M2 _____ LOTES

CONSTANCIAS Y OTROS PERMISOS

CONSTANCIA DE ZONIFICACIÓN _____
 CAMBIO DE USO DE SUELO _____
 LICENCIA DE USO DE SUELO _____
 CONSTANCIA DE USO DE SUELO _____
 CORTE DE PAVIMENTO _____ M2 USO DE VIA PUBLICA _____ M2 _____ DIAS
 OTROS _____
PERMISO TEMPORAL DE ANUNCIOS _____
LICENCIA DE ANUNCIO FIJO _____
REGISTRO DE P.R.O. _____
TERMINACION DE OBRA _____ M2 _____

DOCUMENTACIÓN ENTREGADA

ESCRITURA O EQUIVALENTE
 BOLETÁ PREDIAL DEL AÑO EN CURSO
 IDENTIFICACIÓN DEL PROPIETARIO/REPRESENTANTE
 RECIBO DE PAGO DE AGUA Y DRENAJE
 LICENCIAS ANTERIORES
 OTRA _____
NOTIFICACIONES _____
CROQUIS _____ ORIGINAL _____ COPIAS _____

*Pasan X inspector el
Martes 10:00 AM*

CROQUIS DE LOCALIZACIÓN

FECHA DE CITA CON INSPECTOR _____ FECHA DE ORDEN DE PAGO _____

NOMBRE Y FIRMA DE QUIÉN TRAMITA

NOMBRE Y FIRMA DE QUIÉN RECIBE

¡Hagamos las cosas BIEN!

Av. Juárez #20, Zona Centro, 92800 | Tuxpan de Rodríguez Cano, Veracruz.



VERIFICACIÓN

FECHA DE PRACTICADO 10/02/20

NOMBRE DEL INSPECTOR _____

ACCESO PRINCIPAL

SECCION DE CALLE 10.00 MTS

BANQUETA _____ MTS

ARROYO DE CALLE _____ MTS

SECCION DE CALLE 10.00 MTS

FRENTE DEL PREDIO 50.00 MTS

NO OFICIAL _____

CALLE _____

COLONIA _____

EL PARAMETRO DE LA CONSTRUCCIÓN DEBERA LOCALIZARSE A UNA DISTANCIA DE _____ MTS MEDIDOS A PARTIR DEL FILO EXTERIOR DE LA GUARNICION HACIA EL PREDIO DE SU PROPIEDAD.

ACCESO SECUNDARIO

SECCION DE CALLE 20.00 MTS

BANQUETA _____ MTS

ARROYO DE CALLE _____ MTS

SECCION DE CALLE 20.00 MTS

FRENTE DEL PREDIO 50.00 MTS

NO OFICIAL _____

CALLE _____

COLONIA _____

EL PARAMETRO DE LA CONSTRUCCIÓN DEBERA LOCALIZARSE A UNA DISTANCIA DE _____ MTS MEDIDOS A PARTIR DEL FILO EXTERIOR DE LA GUARNICION HACIA EL PREDIO DE SU PROPIEDAD.

EXISTE CONSTRUCCIÓN ANTERIOR SI NO

APROXIMADO _____

CARACTERISTICAS Y No DE PIEZAS _____

ANTIGÜEDAD _____

USO DEL PREDIO _____

- HABITACIONAL
- COMERCIAL
- INDUSTRIAL
- AGROPECUARIO
- DE SERVICIOS

TIPO _____

- AGUA POTABLE
- DRENAJE
- ELECTRICIDAD
- BANQUETA
- PAVIMENTACIÓN

SERVICIOS

SI NO

EXISTEN FACTORES DE RIESGO:

CERROS ZANJAS O DRENES

DUCTOS OTROS _____

OBSERVACIONES:

Existe un predio con varias construcciones de bloques aprox

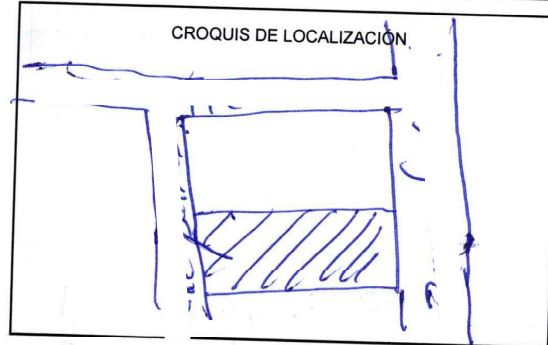

[Signature]
FIRMA DEL INSPECTOR

DIRECTOR DE DESARROLLO URBANO