

| | |
|---------------|-----------------------------------|
| DEPENDENCIA: | PRESIDENCIA MUNICIPAL |
| DEPARTAMENTO: | DIRECCIÓN DE OBRAS PUBLICAS |
| MESA: | COORDINACION DE DESARROLLO URBANO |
| No. LICENCIA: | 11665 |
| EXPEDIENTE: | 4256/2025 |

ASUNTO: LICENCIA DE CONSTRUCCION

**PROPIETARIO
PRESENTE**

EN ATENCIÓN A SU SOLICITUD DE FECHA 03 DE SEPTIEMBRE DE LOS CORRIENTES, RESPECTO DEL PREDIO DE SU PROPIEDAD CON CLAVE CATASTRAL NO: 02-197-001-11-064-053-00-000-7 Y SUPERFICIE DE: 69.60 M2, UBICADO EN

LE COMUNICO QUE HABIENDOSE CUBIERTO EL PAGO CORRESPONDIENTE EN LA TESORERIA MUNICIPAL DE ACUERDO A LA BOLETA NÚMERO C1-43189 LA DIRECCION DE OBRAS PUBLICAS Y LA COORDINACION DE DESARROLLO URBANO DE ESTA ADSCRIPCIÓN LE CONCEDE LA PRESENTE LICENCIA DE CONSTRUCCIÓN DE: 7.00 M2 EN PLANTA BAJA Y 92.45 EN PRIMER NIVEL DE REGULARIZACION DE CASA-HABITACION. QUE CONSTA DE 10(DIEZ) PZA(S) EN 2 (DOS) NIVEL(S) CON UN TOTAL DE 99.45 M²; CONFORME AL CROQUIS DE DISTRIBUCIÓN PRESENTADO. ASI MISMO LE INFORMO QUE ESTE DOCUMENTO DEBERÁ ESTAR DISPONIBLE EN LA OBRA, Y DEBERA INFORMAR A ESTA SUBDIRECCIÓN DE LA CONCLUSIÓN DE LOS TRABAJOS DE CONSTRUCCIÓN PARA EL TRAMITE DE LA CONSTANCIA CORRESPONDIENTE.

LA PRESENTE LICENCIA SE OTORGA CON UNA VIGENCIA DE 12 (DOCE) MESES A PARTIR DE SU EMISIÓN, DE CONFORMIDAD CON LO DISPUESTO EN EL REGLAMENTO DE LA LEY QUE REGULA LAS CONSTRUCCIONES PÚBLICAS Y PRIVADAS DEL ESTADO DE VERACRUZ.

ATENTAMENTE
SUFRAGIO EFECTIVO NO REELECCIÓN
A 04 DE SEPTIEMBRE DE 2025

ARQ. IRAD ANGELES MENDOZA
COORDINADOR DE DESARROLLO URBANO

Tuxpan
Ciudad y puerto
H. Ayuntamiento 2022-2025
COORDINACIÓN DE DESARROLLO URBANO
28-28-2025

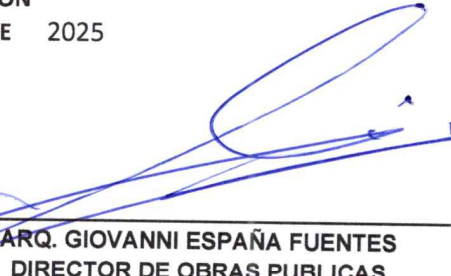
ARQ. GIOVANNI ESPAÑA FUENTES
DIRECTOR DE OBRAS PUBLICAS

DR. JESUS FOMPEROZA TORRES
PRESIDENTE MUNICIPAL CONSTITUCIONAL
DE TUXPAN DE RODRIGUEZ CANO, VERACRUZ



H. Ayuntamiento de Tuxpan de Rodríguez Cano, Veracruz
Av. Juárez Esq. Hernández y Hernández Col. Centro
C.P. 92800

FORMATO DE PAGO

DATOS DEL PROPIETARIO/REPRESENTANTE LEGAL

NÚMERO DE TRÁMITE 4256

NOMBRE/RAZÓN SOCIAL _____ RFC _____

DOMICILIO FISCAL _____

DATOS DEL PREDIO/INMUEBLE

CALLE _____ NÚMERO 44

COLONIA _____ LOCALIDAD TUXPAN, VER.

CLAVE CATASTRAL 02-192-001-11-064-053-00-000-7

ZONA MPIO LOC REG MANZ LOTE NIVEL DPTO DV

TIPO DE TRÁMITE LIC. DE CONSTRUCCION Y T. O.

TIPO DE CONSTRUCCIÓN _____

SUPERFICIE DE CONSTRUCCIÓN

| | | | | | |
|-------|-------------|---------|---------|--------|-------|
| NIVEL | PLANTA BAJA | PRIMERO | SEGUNDO | TERCER | TOTAL |
| | | | | | |

| | CANTIDAD | UNIDAD | TARIFA EN UMA | SUBTOTAL | 15% ADIC | TOTAL |
|-----------------------------------|----------|--------|---------------|------------|----------|------------|
| ALINEAMIENTO | | | | | | \$0.00 |
| NÚMERO OFICIAL | | | | | | \$0.00 |
| LIC. CONSTRUCCIÓN | 99.45 | M2 | 11.00 | \$1,244.54 | \$186.68 | \$1,431.22 |
| REGISTRO DE PLANO | | | | | | \$0.00 |
| BARDA | | | | | | \$0.00 |
| DEPÓSITO DE AGUA | | | | | | \$0.00 |
| TANQUE ALMAC. | | | | | | \$0.00 |
| ANTENA/ESPECTACULAR | | | | | | \$0.00 |
| DEMOLICIÓN | | | | | | \$0.00 |
| LIC. USO DE SUELO | | | | | | \$0.00 |
| CAMBIO USO DE SUELO | | | | | | \$0.00 |
| SUBDIVISIÓN/FUSIÓN | | | | | | \$0.00 |
| USO DE LA VÍA PÚBLICA | | | | | | \$0.00 |
| LIC. DE ANUNCIO | | | | | | \$0.00 |
| ANUNCIO TEMPORAL | | | | | | \$0.00 |
| CONSTANCIA DE TERMINACIÓN DE OBRA | 1.00 | | 5.00 | \$565.70 | \$84.86 | \$650.56 |
| OTROS | | | | | | \$0.00 |

FECHA DE ELABORACIÓN 3 DE SEPTIEMBRE DE 2025

FECHA LÍMITE DE PAGO 3 DE OCTUBRE DE 2025

SUBTOTAL \$ 2,081.78

NOTIFICACIÓN \$ 0.00

MULTA \$ 0.00

TOTAL \$ 2,081.78

CON FUNDAMENTO EN LA LEY DE INGRESOS DEL MUNICIPIO DE TUXPAN DEL ESTADO DE VERACRUZ DE IGNACIO DE LA LLAVE



FORMATO DE SOLICITUD DE TRÁMITE

3 | Sept. | 20 25
FECHA DE INGRESO

4 2 5 6 -
NÚMERO DE TRÁMITE

DATOS DEL PROPIETARIO/REPRESENTANTE LEGAL

NOMBRE/RAZÓN SOCIAL _____
DOMICILIO PARA RECIBIR NOTIFICACIONES _____
TELÉFONO _____ CORREO ELECTRÓNICO _____

DATOS DEL PREDIO/INMUEBLE

CALLE _____ NÚMERO 44
COLONIA _____ LOCALIDAD _____
CLAVE CATASTRAL 02 192 001 11 064 053 00 000 7 SUPERFICIE DEL PREDIO M2
ZONA MPIO. LOC. REG. MANZ. LOTE NIVEL DEPTO. DV.

TIPO DE TRÁMITE

☐ ALINEAMIENTO _____ ML _____ ML _____ ML
☐ NÚMERO OFICIAL _____

CONSTRUCCIÓN/DEMOLICIÓN

☐ OBRA NUEVA PLANTA BAJA 7.00 M2
☐ AMPLIACIÓN PRIMER NIVEL 92.45 M2
☒ REGULARIZACIÓN SEGUNDO NIVEL _____ M2
☐ REMODELACIÓN TERCER NIVEL _____ M2
☐ DEMOLICIÓN CUARTO NIVEL _____ M2
☐ RÉG. DE CONDOMINIO TOTAL 99.45 M2

Número de Unidades Privativas _____
☐ REGISTRO DE PLANOS ORIGINAL _____ COPIAS _____
☐ BARRA _____ ML _____ ML _____ ML
☐ COLINDANCIA _____
☐ DEPÓSITO DE AGUA _____ M3/LITROS
☐ TANQUE ALMAC. RESIDUOS PELIGROSOS _____ M3/LITROS
☐ ANTENAS TELECOM./ANUNCIOS ESPECTACULARES _____ ML
☐ OTROS _____

FUSIÓN/SUBDIVISIÓN/LOTIFICACIÓN

☐ FUSIÓN _____ M2 _____ LOTES
☐ SUBDIVISIÓN _____ M2 _____ LOTES
☐ LOTIFICACIÓN _____ M2 _____ LOTES

CONSTANCIAS Y OTROS PERMISOS

☐ CONSTANCIA DE ZONIFICACIÓN ☐ PERMISO TEMPORAL DE ANUNCIOS
☐ CAMBIO DE USO DE SUELO ☐ LICENCIA DE ANUNCIO FIJO
☐ LICENCIA DE USO DE SUELO ☐ AVISO DE SUSPENSIÓN DE OBRA
☐ USO DE LA VÍA PÚBLICA ☒ CONSTANCIA DE TERMINACIÓN DE OBRA
M2/DÍAS _____
☐ OTROS _____ ☐ REGISTRO DE P.R.O.

DOCUMENTACIÓN ENTREGADA

☒ ESCRITURA O EQUIVALENTE
☒ BOLETA PREDIAL DEL AÑO EN CURSO
☒ IDENTIFICACIÓN DEL PROPIETARIO/REPRESENTANTE
☐ RECIBO DE PAGO DE AGUA Y DRENAJE
☐ LICENCIAS ANTERIORES
☐ OTRA _____
☐ NOTIFICACIONES
☐ CROQUIS ☐ ORIGINAL ☐ COPIAS

CROQUIS DE LOCALIZACIÓN

OBSERVACIONES

NOMBRE Y FIRMA DE QUIÉN TRAMITA

H. Ayuntamiento de Tuxpan de Rodríguez Cano, Veracruz
Av. Juárez No. 20, Col. Centro, C.P. 92800
Tel: (783) 834 53 61 Ext: 106

NOMBRE Y FIRMA DE QUIÉN RECIBE



VERIFICACIÓN

FECHA: _____

ACCESO PRINCIPAL

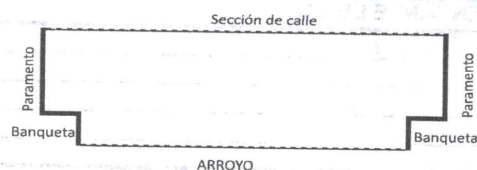

BANQUETA _____ MTS.

ARROYO DE CALLE _____ MTS.

SECCIÓN DE CALLE _____ MTS.

CALLE: _____ No. OFICIAL _____

COLONIA: _____

M.L DE FRENTE: _____

EL PARAMENTO DE LA CONSTRUCCIÓN DEBERA LOCALIZARSE A UNA DISTANCIA MÍNIMA DE _____ MTS.
MEDIDOS A PARTIR DEL FILO EXTERIOR DE LA GUARNICIÓN HACIA DEL PREDIO DE SU PROPIEDAD.

ACCESO SECUNDARIO

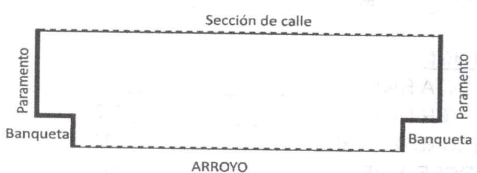

BANQUETA _____ MTS.

ARROYO DE CALLE _____ MTS.

SECCIÓN DE CALLE _____ MTS.

CALLE: _____ No. OFICIAL _____

COLONIA: _____

M.L DE FRENTE: _____

EL PARAMENTO DE LA CONSTRUCCION DEBERA LOCALIZARSE A UNA DISTANCIA MÍNIMA DE _____ MTS.
MEDIDOS A PARTIR DEL FILO EXTERIOR DE LA GUARNICIÓN HACIA DEL PREDIO DE SU PROPIEDAD.

EXISTE CONSTRUCCIÓN ANTERIOR ☐ SI ☐ NO ☐ APROXIMADO CARACTERÍSTICAS Y No. DE PIEZAS

ANTIGÜEDAD: _____ M²

USO DE PREDIO _____

SERVICIOS

SI NO

HABITACIONAL ☐

COMERCIAL ☐

INDUSTRIAL ☐

AGROPECUARIO ☐

DE SERVICIO ☐

TIPO _____

AGUA POTABLE ☐

DRENAJE ☐

ELECTRICIDAD ☐

BANQUETA ☐

PAVIMENTACIÓN ☐

EXISTE FACTORES DE RIESGO:

CERROS ☐

ZANJAS O DRENES ☐

DUCTOS ☐

OTROS: _____

OBSERVACIONES:

CROQUIS DE LOCALIZACIÓN

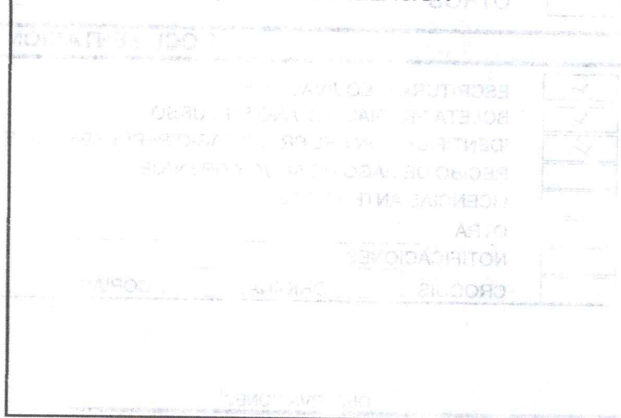

FIRMA DE INSPECTOR _____

ENCARGADO DE DESARROLLO URBANO _____



DIRECCIÓN DE OBRAS PÚBLICAS
COORDINACIÓN DE CATASTRO
Asunto: CARTA INVITACIÓN
FOLIO: 2041

CLAVE CATASTRAL: 0219200111064053
DOMICILIO: CIPRESSES #44 MZ 3 LT 14A CAMPO REAL II

Con la facultad que me confieren los artículos 14 de la Constitución Política de los Estados Unidos Mexicanos; 73 Bis, 73 Ter, fracción X, de la Ley Orgánica de Municipio Libre para el Estado de Veracruz; 8, 10, 14, 30, 54, fracción I, 55, 57 y 65, fracción II, de la Ley de Catastro para el Estado de Veracruz; y, 14, fracción III, del Código Hacendario para el Estado de Veracruz; por este medio, me dirijo a Usted, de la manera más atenta y respetuosa para requerir que regularice los pagos derivados de las diferencias de construcción no manifestadas.

Lo anterior es en virtud de que, en nuestro Padrón su predio aparece registrado como omiso en el pago de las diferencias de construcción detectados por esta autoridad en relación al inmueble citado al rubro. Por lo que se le solicita presentarse en un término de 5 días hábiles a partir de que reciba el presente, para aclarar la situación de su inmueble en las oficinas de la Coordinación de Catastro, ubicadas en Avenida Benito Juárez #85 esquina Hernández y Hernández, Zona Centro, en esta ciudad, en horario de lunes a viernes de 09:00 a 16:00 horas.

La presente invitación no determina cantidad a pagar, sin embargo, se le reitera la importancia de acudir a regularizar su estatus en el Padrón, a fin de evitarse la tramitación legal de un PROCEDIMIENTO ADMINISTRATIVO DE EJECUCIÓN.

ATENTAMENTE

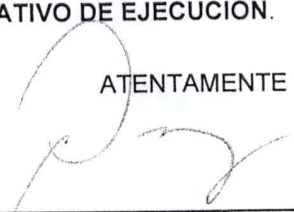
LIC. DIEGO MOISÉS PÉREZ VELÁZQUEZ
COORDINADOR DE CATASTRO.



Para los efectos que haya lugar y habiendo encontrado presente al
C. _____ identificándose con _____ quien dijo ser
y mismo (a) a quien por medio de la presente invitación, el cual dejo en su poder, siendo las 11 horas con 19
minutos del día 26 del mes de AGOSTO del año 2025.
Notificador: #01 GERARDO ALDAR MORALES TESILLOS
Observaciones: CASA COLOR BLANCO DE TRES PLANTAS EN PARTEN
NEGRO DE METAL, FRENTE A CASA DE DOS PISOS A LA
DE CASA AZUL



H. Ayuntamiento de Tuxpan de Rodríguez Cano, Veracruz
Av. Juárez No. 20 Col. Centro
C.P. 92800

NOTA: SE DEJA PÉCARO
EN PARTEN

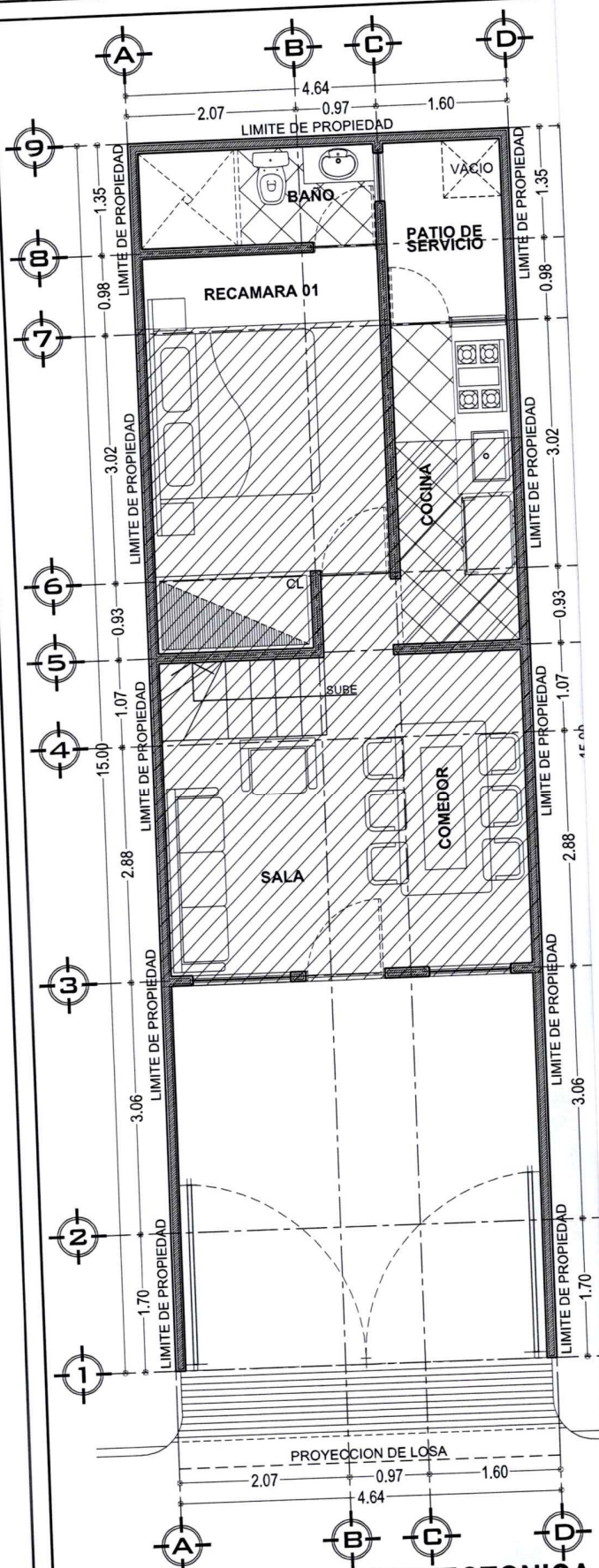

PLANTA ARQUITECTONICA
PLANTA BAJA